# Dienstaltersliste der Waffen-SS

SS-Obergruppenführer bis SS-Hauptsturmführer

Stand vom 1. Juli 1944

Neu herausgegeben von Brün Meyer

Bundesarchiv
RS 8/ 74
fol.1 -
0 000290 321908

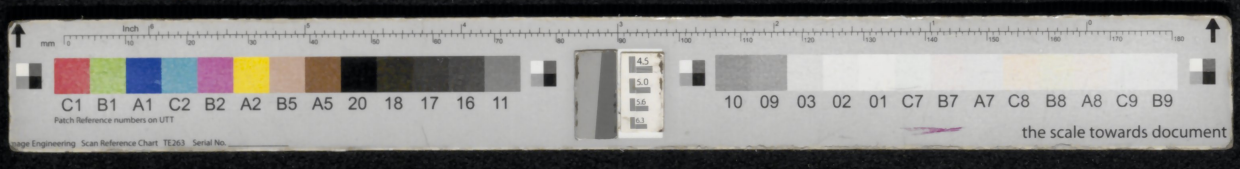

II D (Fr. Zimmermann)

Bundesarchiv
Zentralnachweisstelle
– Dienstbücherei –

Ortm. 3/2.88

Bibliothek, Zugangsbuch
Nr 2/88, 12.II.88 hei

# Dienstaltersliste der Waffen-SS

SS-Obergruppenführer bis SS-Hauptsturmführer

Stand vom 1. Juli 1944

Neu herausgegeben von Brün Meyer

Biblio Verlag · Osnabrück 1987

**CIP-Kurztitelaufnahme der Deutschen Bibliothek**

**Dienstaltersliste der Waffen-SS:** SS-Obergruppenführer bis SS-Hauptsturmführer / neuhrsg. von Brün Meyer. – Osnabrück: Biblio-Verlag, 1987.
ISBN 3-7648-1469-1

NE: Meyer, Brün (Hrsg.)

Printed in W.-Germany
by Günter Runge, Cloppenburg

9143(C)

HH-Ogruf. v. Herff

# SS

# Dienstaltersliste

der

Waffen-SS

SS-Obergruppenführer bis

SS-Hauptsturmführer

Stand vom 1. Juli 1944

Militärarchiv

Berichtigt bis: 31 8 44
8 11 44
29 12 44
31 1 45

# Inhaltsübersicht


| | Ranglisten-Nummer | Seite |
|---|---|---|
| Vorbemerkung des Herausgebers | | 1 |
| Organisationsrahmen der Waffen-SS 1941–1944 | | 3 |
| Zahlenmäßige Übersicht | | 6 |
| *I. Teil* | | |
| Generale der Waffen-SS | 1– 80 | 7 |
| Generale der Waffen-SS im Bild | | nach S. 18 |
| *II. Teil* | | |
| SS-Führer im Truppendienst und bei Stäben *innerhalb* des Bereiches des SS-Führungshauptamtes | 81–2438 | 19 |
| *III. Teil* | | |
| SS-Führer in Dienststellungen *außerhalb* des Bereiches des SS-Führungshauptamtes | 2439–2852 | 97 |
| *IV. Teil* | | |
| SS-Führer im K.L.-Dienst | 2853–2918 | 117 |
| *V. Teil* | | |
| SS-Führer des Wirtschafts-Verwaltungsdienstes | 2919–3448 | 123 |
| *VI. Teil* | | |
| SS-Führer des Sanitätsdienstes | 3449–4406 | 143 |
| *VII. Teil* | | |
| SS-Führer des Veterinärdienstes | 4407–4477 | 175 |
| *VIII. Teil* | | |
| SS-Führer der Gerichtsbarkeit | 4478–4657 | 183 |
| *Anhang* | | |
| Anhang 1: Im Ostfeldzug gefallene Führer der Waffen-SS (Stand: 12. 3. 1942) | | 193 |
| Anhang 2: Zusammenstellung der Verluste der SS-Divisionen (bis 1. Juli 1942) | | 217 |
| Alphabetisches Namensverzeichnis | | 225 |
| Abkürzungen | | 271 |
| SS-Ränge/Heeresränge | | 273 |

# Vorbemerkung des Herausgebers

Der Verbleib des Originals der hiermit in einer Übertragung aus einer streckenweise kaum noch lesbaren Fotokopie im Druck vorgelegten Dienstaltersliste der Waffen-SS vom 1.7.1944 (mit Nachträgen bis zum 30.1.1945) konnte nicht ermittelt werden. Zweifelsfrei war es das Handexemplar des Chefs SS-Personalhauptamt, von Herff – und wahrscheinlich hat es in den Nürnberger Prozessen als Beweisstück gedient. Zwar hat es keine Dokumentennummer erhalten; die in amerikanischer Ziffernschreibweise auf dem Titelblatt angebrachte Bibliotheksnummer deutet aber darauf hin.

Bei der Übertragung sind Namen und Daten, soweit das möglich war, mit den Eintragungen in der gedruckten „Dienstaltersliste der Schutzstaffel der NSDAP" verglichen worden. Nur für die SS-Hauptsturmführer fehlte diese Vergleichsmöglichkeit, und da Personalunterlagen anderer Art aus diesem Personenkreis bis auf weiteres noch beim US Document Center in Berlin verwahrt werden, das Auskünfte von Fall zu Fall nur an Behörden erteilt, kann nicht ausgeschlossen werden, daß die Übertragung bei den SS-Hauptsturmführern Lesefehler enthält. Dies weniger bei den Namen – die aus dem besser lesbaren Index in seiner alphabetischen Reihung in der Regel eindeutig erschlossen werden konnten –, als vielmehr bei den Ziffern der Geburts- und Beförderungsdaten und der SS-Nummern. Die Ziffern 0, 3, 6, 8 und 9 sind bei Zulaufen der zum Schreiben der Liste verwendeten „Spartype" in der Fotokopie sehr oft nur noch ein ovaler „Klecks". Der Bearbeiter hat aber nur in den Fällen der völligen Unlesbarkeit Punkte gesetzt und sonst die wahrscheinlichste Lesart eingetragen. Eine Überprüfung im Einzelfall kann jederzeit anhand der im Bundesarchiv-Militärarchiv vorhandenen und für diese Übertragung benutzten Fotokopie erfolgen.

Bemerkenswert ist der Umstand, daß die vorliegende Dienstaltersliste der Waffen-SS die erste ihrer Art war und die einzige geblieben ist, nicht minder bemerkenswert die Tatsache, daß sie nicht gedruckt wurde, wie das bei Ranglisten doch sonst üblich ist. Vorher gab es nur den Hinweis in der „Dienstaltersliste der Schutzstaffel der NSDAP", ob der Betreffende auch einen Rang bei der Waffen-SS (bzw. bei der Ordnungspolizei oder beim Heer) innehatte, und wenn ja, welchen. Ganz offenbar war sich die SS-Führung bis Kriegsende selbst nicht völlig im klaren – oder sie wollte es absichtlich in der Schwebe lassen –, welchen besonderen Status sie der Waffen-SS zumessen wollte und wie dieser gegen die Organisationsrahmen der drei Wehrmachtteile, der Allgemeinen SS und der Ordnungspolizei abzugrenzen sei. Es fällt schwer, eine Erklärung dafür zu finden, weshalb am 1.7.1944 die meisten Höheren SS- und Polizeiführer plötzlich Generalsränge bei der Waffen-SS erhielten, ein Mann wie Erich von dem Bach-Zelewski, der doch immerhin Chef der Bandenkampfverbände war, jedoch nicht. Und weshalb wurde die SS-Polizei-Division erst 1942, als sie schon über zwei Jahre im Frontkampf gestanden und schwere Verluste erlitten hatte, formell in die Waffen-SS überführt, andererseits das Bewachungspersonal in den Konzentrationslagern durch die SS-Führung aber von Anfang an und beharrlich bis Kriegsende zur Waffen-SS gezählt, obwohl der Dienst in den SS-Totenkopf-Sturmbannen vom Oberkommando der Wehrmacht niemals als Ableistung der gesetzlichen Wehrpflicht anerkannt worden ist? Was alles zur Waffen-SS gerechnet wurde oder gerechnet werden sollte, geht aus den nachstehend abgedruckten beiden Übersichten hervor; seit wann aber – um nur noch dieses eine Beispiel zu nennen – wurde die von Dr. Oskar Dirlewanger

befehligte Truppe als zur Waffen-SS gehörig betrachtet, erst als Regiment oder Brigade, oder schon als Bataillon? Manches wurde auch befohlen, konnte aber in der Praxis nicht durchgesetzt werden: wie die Ende 1944 angeordnete, der Truppe aber nicht bekanntgegebene Übernahme der Kosakenverbände des Generals von Pannwitz in die Waffen-SS.

Die im Anhang abgedruckten Verlustlisten können nur als Beispiele dienen. Weitere sind in den Akten, die das Bundesarchiv durch die Rückgaben aus den USA erhalten hat, nicht enthalten; es erscheint auch zweifelhaft, ob die Berichterstattung in dieser Form über das Jahr 1942 hinaus überhaupt noch fortgeführt worden ist.

Freiburg/Br., im November 1986

Brün Meyer

# Organisationsrahmen der Waffen-SS 1941–1944

SS-Führungshauptamt
Ia/G./Keu.
Tgb. Nr. 1484/41 geh.

Berlin-Wilmersdorf, den 22.4.1941
Kaiserallee 188

Geheim

*Betr.:* Zusammensetzung der Waffen-SS

*Verteiler:* I
für Truppe IV a

Auf Befehl des Rf SS sind alle unter den Waffen stehenden Einheiten der SS in der Waffen-SS zusammengeschlossen. Die Einheiten, Dienststellen und Einrichtungen, die zur Waffen-SS gehören, sind aus den Beilagen ersichtlich.

Die Bezeichnungen »SS-Verfügungstruppe« und »SS-Totenkopfverbände« sind nicht mehr anzuwenden.

F.d.R.
gez.: Unterschrift
SS-Hauptsturmführer

Der Chef des Stabes:
gez. Jüttner
SS-Gruppenführer

SS-Führungshauptamt
Kommandoamt der Waffen-SS
*Abt. Ia/Be/Oe*
Tgb. Nr. 2825/41 geh.

Berlin-Wilmersdorf, den 16. Juli 1941
Kaiserallee 188

Geheim!

*Betr.:* Zusammensetzung der Waffen-SS
*Bezug:* SS FHA Ia/G/Keu Tgb. Nr. 1484/11 geh. vom 22.4.41
*Verteiler:* A/I

Infolge Neuaufstellungen und Auflösungen ist die Anlage zu obigem Befehl ungültig geworden. Für die Zusammensetzung der Waffen-SS gilt die Anlage diesesBefehls.
Die Anlagen vom 22.4.41 sowie die bisher erschienenen Berichtigungen sind damit aufgehoben.

Der Chef des Stabes
gez.: Jüttner
SS-Gruppenführer und
Generalleutnant der Waffen-SS

Anlage zu SS-FHA-Kommandoamt der Waffen-SS
*Abt. Ia/Be/Oe* v. 16.7.41

SS-Division

1.) *Leibstandarte SS »Adolf Hitler«*
Kommando
I. Btl.
II. Btl.
III. Btl.
IV. Btl.
V. Btl. (Standort Berlin)
Abteilung Schönberger
Schwere Abteilung
Aufklärungs-Abteilung
Artillerie-Regiment
I. Abtl. le.
II. Abt. s.
Flak-Abt.
Pi.-Btl.
Nachr.-Abt.
Nachschub-Dienste
Verw. Dienste
San.-Dienste
Feldpostamt
Feldgendarmerie-Trupp
III. Btl.
13. Kp.
14. Kp.
15. Kp.
16. Kp.
Kradschützen-Btl.
Aufkl. Abt.
Artillerie-Regiment
I. Abt. le.
II. Abt. le.
III. Abt. le.
IV. Abt. s.
Sturmgeschütz-Battr.
Pz. Jäg. Abt.
Flak-Abt.
Pionier-Btl.
Nachr. Abt.
Nachschub-Dienste
Verw. Dienste
San.-Dienste
Instandsetzungs-Dienste
Feldgendarmerie-Trupp
Feldpostamt

2.) *SS-Division »Reich«*
Kommando
SS-Inf. Rgt. »Deutschland«
I. Btl.
II. Btl.
III. Btl.
13. Kp.
14. Kp.
15. Kp.
16. Kp.
SS-Inf. Rgt. »Der Führer«
I. Btl.
II. Btl.
III. Btl.
13. Kp.
14. Kp.
15. Kp.
16. Kp.
SS-Inf. Rgt. 11
I. Btl.
II. Btl.

3.) *SS-Totenkopf-Division*
Kommando
SS-T. Inf. Rgt. 1
I. Btl.
II. Btl.
III. Btl.
13. Kp.
14. Kp.
15. Kp.
16. Kp.
SS-T. Inf. Rgt. 2
I. Btl.
II. Btl.
III. Btl.
13. Kp.
14. Kp.
15. Kp.
SS-T. Inf. Rgt. 3
I. Btl.
II. Btl.
III. Btl.
13. Kp.
14. Kp.
15. Kp.
16. Kp.
Aufkl. Abt.
Artillerie-Regiment
I. Abt. le.
II. Abt. le.
III. Abt. le.
IV. Abt. s.
Sturmgeschütz-Battr.
Pz. Jäg. Abt.
Flak-Abt.
Pionier-Btl.
Nachr. Abt.
Nachschub-Dienste
Verw. Dienste
San.-Dienste
Feldgendarmerie-Trupp
Feldpostamt

4.) *SS-Division »Wiking«*
Kommando
SS-Inf. Rgt. »Germania«
I. Btl.
II. Btl.
III. Btl.
13. Kp.
14. Kp.
15. Kp.
16. Kp.
SS-Inf. Rgt. »Westland«
I. Btl.
II. Btl.
III. Btl.
13. Kp.
14. Kp.
15. Kp
16. KP.
SS-Inf. Rgt. »Nordland«
I. Btl.
II. Btl.
III. Btl.
13. Kp.
14. Kp.
15. Kp.
16. Kp.
Aufkl. Abt.
Artillerie-Regiment
I. Abt. le.
II. Abt. le.
III. Abt. le.
IV. Abt. s.
Pz. Jäg. Abt.
Flak-Abt.
Pionier-Btl.
Nachr. Abt.
Nachschub-Dienste
Verw. Dienste
San.-Dienste
Instandsetzungs-Dienste
Feldgendarmerie-Trupp
Feldpostamt

5.) *SS-Kampfgruppe »Nord«*
Kommando
SS-Inf. Rgt. 6
I. Btl.
II. Btl.
III. Btl.
13. Kp.
14. Kp.
SS-Inf. Rgt. 7
I. Btl.
II. Btl.
III. Btl.
13. Kp.
14. Kp.
Aufkl. Abt.
I. Art. Abt. le.
II. Art. Abt. le.
III. Art. Abt. le.
Flak-Abt.
2 Pi.-Kpn.
Nachr. Abt.
Nachschub-Dienste
Verw. Dienste
San.-Dienste
Feldgendarmerie-Trupp
Feldpostamt

6.) *SS-Polizei-Division*
Kommando
SS-Pol. Rgt. 1
I. Btl.
II. Btl.
III. Btl.
13. Kp.
14. Kp.
SS-Pol. Rgt. 2
I. Btl.
II. Btl.
III. Btl.
13. Kp.
14. Kp.
SS-Pol. Rgt. 3
I. Btl.
II. Btl.
III. Btl.
13. Kp.
14. Kp.
Aufkl. Abt.
Artillerie-Regiment
I. Abt. le.
II. Abt. le.
III. Abt. le.
IV. Abt. s.
Pz. Jäg. Abt.
Flak-Abt.
Pionier-Btl.
Nachr. Abt.
Nachschub-Dienste
Verw. Dienste
San.-Dienste
Vet.-Dienste
Feldgendarmerie-Trupp
Feldpostamt

*7.) Kommando-Stab-RF SS*

a) SS-Brigade 1 (mot)
Nachr. Kp.
SS-Inf. Rgt. 8 (mot)
I. Btl.
II. Btl.
III. Btl.
14. Kp.
SS-Inf. Rgt. 10 (mot)
I. Btl.
II. Btl.
III. Btl.
14. Kp.
Werkstatt-Kp.
San.-Dienste
Ordnungs-Dienste
Feldpost-Dienste

b) SS-Brigade 2 (mot)
Nachr. Kp.
SS-Inf. Rgt. 4
I. Btl.
II. Btl.
III. Btl.
13. Kp.
14. Kp.
SS-Inf. Rgt. 5
I. Btl.
II. Btl.
III. Btl.
13. Kp.
14. Kp.
Werkstatt-Kp.
San.-Dienste
Ordnungs-Dienste
Feldpost-Dienste

c) SS-Kav. Rgt. 1
r. Abt.
1 schw. Schw.
1 Kav. Gesch. Schw.
1 rtd. Battr.
1 Radfahr-Schw.

d) SS-Kav. Rgt. 2
r. Abt.
1 schw. Schw.
1 Kav. Gesch. Schw.
1 rtd. Battr.
1 Radfahr-Schw.

e) SS-Flak-Abt. Ost
Begleit-Btl.-RFSS
Sonder-Btl.-RFSS
Wehrgeologen-Kp.
Nachr. Kp.
Nachschub-Dienste
Verwaltungs-Dienste
San.-Dienste
Vet. Dienste
Feldpost-Dienste
Ordnungs-Dienste

8.) SS-Inf. Rgt. 9
I. Btl.
II. Btl.
III. Btl.
13. Kp.
14. Kp.

9.) SS-Kriegsberichter-Kp.

10.) SS-Freiwilligen-Btl. Nordost

| | |
|---|---|
| 11.) SS-Inf. Ers. Btl. Leibstandarte SS »Adolf Hitler« | Berlin-Lichterfelde |
| 12.) SS-Inf. Ers. Btl. »Deutschland« | Prag |
| 13.) SS-Inf. Ers. Btl. »Der Führer« | Graz |
| 14.) Felders. Btl. SS-Div. »Reich« | |
| 15.) SS-T. Inf. Ers. Btl. I | Warschau |
| 16.) SS-T. Inf. Ers. Btl. II | Prag |
| 17.) SS-T. Inf. Ers. Btl. III | Brünn |
| 18.) Felders. Btl. SS-T. Div. | |
| 19.) SS-Inf. Ers. Btl. »Germania« | Arnheim |
| 20.) SS-Inf. Ers. Btl. »Westland« | Klagenfurt |
| 21.) Felders. Btl. SS-Div. »Wiking« | |
| 22.) SS-Inf. Ers. Btl. »Nord« | Wehlau |
| 23.) SS-Inf. Ers. Btl. »Ost« | Breslau |
| 24.) SS-Art. Ers. Btl. I. Abt. le. | München |
| II. Abt. le., III. Abt. s. | |
| 25.) SS-Kradschützen-Ers. Btl. | Ellwangen |
| 26.) SS-Flak-Ers. Abt. | Unna |
| 27.) SS-Pz. Jäg. Ers. Abt. | Dordrecht/Gorinchen |
| 28.) SS-Pi.-Ers. Btl. | Dresden |
| 29.) SS-Nachr. Ers. Abt. | Nürnberg |
| 30.) SS-Kav. Ers. Abt. | Warschau |
| 31.) SS-Kraftfahr-Ers. Abt. | Berlin-Lichterfelde |
| 32.) SS-San.-Ers. Btl. | Oranienburg |
| 33.) Ers. Abt. der SS-Verw. Dienste | Dachau |
| 34.) SS-Meß-Ers. Battr. | Glau |
| 35.) Befehlshaber der Waffen-SS in den Niederlanden und Kommandeur der Pol. Ers. Einheiten | Haag |
| 36.) SS-Pol.Ers. Btl. I | Ede |
| 37.) „ „ „ II | Roermond |
| 38.) „ „ „ III (o. 2. u. 3. Kp.) | Weert |
| 39.) „ „ „ III (2. u. 3. Kp.) | Maastricht |
| 40.) SS-Pol. Art. Ers. Abt. | Amersfoort |
| 41.) SS-Pol. Inf. Geschütz-Ers. Kp. | Amersfoort |
| 42.) SS-Pol. Inf. Nachr. Ers. Kp. | Haag |
| 43.) SS-Pol. Nachr. Ers. Kp. | Haag |
| 44.) SS-Pol. Pz. Jäg. Ers. Kp. | Weert |
| 45.) SS-Pol. Pz. Jäg. Ers. Zug | Weert |
| 46.) SS-Pol. Fahrtruppen-Ers.-Kp. | Ede |
| 47.) SS-Pol. Inf. Pi.-Ers. Kp. | Dresden |
| 48.) SS-Pol. Radfahr-Ers. Schw. | Ede |
| 49.) SS-Junkerschule | Braunschweig |
| 50.) „ | Bad Tölz |
| 51.) SS-Unterführerschule | Lauenburg |
| 52.) „ | Radolfzell |
| 53.) SS-Waffenmeisterschule | München/Dachau |
| 54.) Kraftfahrtechn. Lehranstalt der SS | Wien |
| 55.) SS-Wach-Btl. | Oranienburg |
| 56.) „ | Prag |
| 57.) „ Böhmen-Mähren | Brünn |
| 58.) SS-Bau-Btl. | Debica |
| 59.) SS-Tr. Üb. Pl. | Debica |
| 60.) SS-Standortkommandantur | Prag |
| 61.) „ | Wien |
| 62.) „ | Dachau |
| 63.) „ | Berlin |
| 64.) SS Führungshauptamt | Berlin |
| 65.) Kommandoamt der Waffen-SS | „ |
| 66.) Waffen-Inspektion | „ |
| 67.) Verwaltungsamt SS | „ |
| 68.) SS-Zentralzeugamt | „ |
| 69.) SS-Hauptzeugamt | Oranienburg |
| 70.) „ | Prettin |
| 71.) „ | Dachau |
| 72.) Allgemeines Amt | Berlin |
| 73.) Amt für Führerausbildung | „ |
| 74.) SS-Sanitätsamt | „ |
| 75.) Hauptfürsorge- und Versorgungsamt SS mit Fürsorge- u. Versorgungsämtern und SS-Fürsorgeführer bei den Wehrkreisen und Wehrmachtsbefehlshabern. | Berlin u. München |
| 76.) Hauptamt SS-Gericht | München |
| 77.) Inspektion KL | Oranienburg |
| 78.) KL mit SS-Totenkopf-Sturmbann 7 Kp. | Sachsenhausen |
| 79.) KL „ „ „ 4 Kp. | Dachau |
| 80.) KL „ „ „ 4 Kp. | Buchenwald/Weimar |
| 81.) KL „ „ „ 3 Kp. | Mauthausen |
| 82.) KL „ „ „ 4 Kp. | Gusen |
| 83.) KL „ „ „ 3 Kp. | Floßenbürg/Bayr. Ost. |
| 84.) KL | Neuengamme |
| 85.) Frauen-KL | Ravensbrück |
| 86.) SS-Ärztl. Akademie | Graz |
| 87.) San.-Schule der Waffen-SS | Berlin |
| 88.) „ „ „ „ | Dachau |
| 89.) „ „ „ „ | Prag |
| 90.) SS-Lazarett-Abt. | Hochenlychen |
| 91.) SS-Lazarett | Berlin |
| 92.) „ | Prag |
| 93.) „ | Krakau |
| 94.) SS-Lazarett-Abt. | Mölln |
| 95.) „ „ | Buchenwald-Hohenwiese |
| 96.) Neur. psychiatr. Beobachtungsstation der Waffen-SS | Giessau |
| 97.) SS-Hauptsanitätslager | Berlin |
| 98.) SS-Genesungsheim | Bayrisch-Zell |
| 99.) „ | Winterberg |
| 100.) „ | Karlsbad |
| 101.) SS-Kurheim | „ |
| 102.) SS-Heim | Ettenhausen (Obb.) |
| 103.) G. u. V. Prüfstelle | Hohenlychen |
| 104.) „ „ | Dachau |
| 105.) „ „ | Prag |
| 106.) Berufsschule der Waffen-SS | Schleißheim |
| 107.) Gräber-Offizier der Waffen-SS West | Paris |
| 108.) „ „ „ „ Ost | Krakau |
| 109.) Vet. Park der Waffen-SS | Warschau |
| 110.) Pferdelazarett der Waffen-SS | Radom/Wacyn |
| 111.) Heimatpferdepark der Waffen-SS | Braunschweig |
| 112.) Hauptamt Haushalt und Bauten Ministerialinstanz für die Waffen-SS und unterstehende Neubauleitungen | Berlin-Lichterfelde |
| 113.) Bekleidungswerk der Waffen-SS | Dachau |
| 114.) Beschaffungsstelle der Waffen-SS | Dachau |
| 115.) Hauptwirtschaftslager der Waffen-SS | Berlin |
| 116.) Truppen-Wirtschaftslager | Auschwitz |
| 117.) „ „ | Danzig-Langfuhr |
| 118.) „ „ | Litzmannstadt |
| 119.) „ „ | Plock |
| 120.) „ „ | Posen-Ost |
| 121.) „ „ | Thorn-Mocker |
| 122.) „ „ | Debica |
| 123.) „ „ | Krakau |
| 124.) „ „ | Lublin |
| 125.) „ „ | Radom |
| 126.) „ „ | Tarnow |
| 127.) „ „ | Warschau |
| 128.) „ „ | Den Haag |
| 129.) „ „ | Oslo |
| 130.) Wirtschafts-Inspektion der W-SS »Nord« | Oslo |
| 131.) „ „ „ „ »Süd« | München/Dachau |
| 132.) „ „ „ „ »West« | Den Haag |
| 133.) „ „ „ „ »Ost« | Danzig |
| 134.) „ „ „ „ »GG.« | Krakau |
| 135.) Heimatverwaltung der SS-T. Div. | Dachau |
| 136.) Friedensverwaltung LSSAH | Berlin-Lichterfelde |
| 137.) „ SS »Germania« | Hamburg-Langenhorn |
| 138.) „ SS »Deutschland« | München 45 |
| 139.) „ SS »Der Führer« | Wien 87 |
| 140.) „ SS »Westland« | München |
| 141.) „ SS »Nordland« | Wien-Schönbrunn |
| 142.) „ SS-Art. Rgt. | Berlin-Lichterfelde |
| 143.) „ SS-Pi.-Btl. | Dresden |
| 144.) „ SS-Nachr. Abt. | Unna |

| | | |
|---|---|---|
| 145.) | SS-Standortverwaltung | Dachau |
| 146.) | „ | München |
| 147.) | „ | Wien |
| 148.) | „ | Oranienburg |
| 149.) | „ | Weimar-Buchenwald |
| 150.) | „ | Prag |
| 151.) | „ | Warschau |
| 152.) | „ | Nürnberg |
| 153.) | „ | Hamburg |
| 154.) | „ | Brünn |
| 155.) | „ | Stettin |
| 156.) | „ | Glau |
| 157.) | SS-Verwaltungsschule | Dachau |
| 158.) | SS-Ergänzungstelle Nordost | |
| 159.) | „ Ostsee | |
| 160.) | „ Spree | |
| 161.) | „ Elbe | |
| 162.) | „ Südwest | |
| 163.) | „ West | |
| 164.) | „ Süd | |
| 165.) | „ Südost | |
| 166.) | „ Fulda-Werra | |
| 167.) | „ Nordsee | |
| 168.) | „ Mitte | |
| 169.) | „ Rhein | |
| 170.) | „ Main | |
| 171.) | „ Donau | |
| 172.) | „ Alpenland | |
| 173.) | „ Weichsel | |
| 174.) | „ Warthe | |
| 175.) | „ Nord | |
| 176.) | „ Nordwest | |
| 177.) | „ Nordsee (N) | |
| 178.) | 2 gr. Kraftwagen-Kolonnen | Berlin |
| 179.) | Stabs-Kp. der Waffen-SS beim Höh. SS- u. Pol. Führer Nordwest | Den Haag |

SS-Führungshauptamt
Amt II Org. Abt. Ia/II
Tgb. Nr. 1574/43 g.Kdos.

Berlin-Wilmersdorf, den 22. Okt. 1943
Kaiserallee 188

Geheime Kommandosache

*Betr.:* Bezeichnung der Feldtruppenteile der Waffen-SS.
*Anlg.:* — 4 —
*Verteiler:* Sonderverteiler

105 Ausfertigungen
3. Ausf. 4 Anlg.

Ab sofort gelten auf Befehl des Reichsführers-SS für die Feldtruppenteile der Waffen-SS die in der Anlage aufgeführten Bezeichnungen:
Die General-Kdos. führen ihre Nummern in römischen Ziffern, Korps-Truppen, Divisionen, Brigaden, Regimenter und selbständige Btle. bzw. Abteilungen in arabischen Ziffern.
Die Divisionen sind ohne Rücksicht, ob Panzer-, Panzer-Grenadier-, Gebirgsjäger- oder Kav.-Divisionen, in der Reihenfolge ihrer Aufstellung durchnumeriert.
Die Div.- und Brigadetruppen führen die Nummer ihrer Division oder Brigade in arabischen Ziffern.
Die Korps-Truppen führen die Nummer ihres Gen. Kdos. + 100 in arabischen Ziffern. Z.B.: Nachr. Abt. beim Gen. Kdo. III (Germ.) SS-Pz. Korps: SS-Korps-Nachr. Abt. 103.
Im Schriftverkehr führen alle Verbände neben der Nummer ihren Namen, sofern ihnen solcher verliehen wurde. Z.B.: 1. SS-Panzer-Div. »LSSAH«.

Das Tragen der Ziffern auf den Schulterstücken und Schulterklappen hat der Reichsführer-SS verboten.
Alle bisher hierüber ergangenen Befehle treten hiermit außer Kraft.

F. d. R.
gez.: Jüttner
gez.: Unterschrift
SS-Hauptsturmführer

SS-Führungshauptamt
Amt II Org. Abt. Ia/II
Tgb. Nr. II/9542/43 geh.

Berlin-Wilmersdorf, den 12. Nov. 1943
Kaiserallee 188

Geheim

*Betr.:* Bezeichnung der Feldtruppenteile der Waffen-SS.
*Bezug:* SS-FHA Amt II Org. Abt. Ia/II Tgb. Nr. 1574/43 g. Kdos. v. 22.10.43
*Anlg.:* 1
*Verteiler:* Sonderverteiler

Die Anlage 4 der Bezugsverfügung ist zu vernichten und beiliegende Anlage 4 dafür einzuheften.
Bei Anlage 2 und 3 ist unter Ärmelstreifen »Lattvija« zu streichen.

i.A.
gez.: Unterschrift
SS-Hauptsturmführer

**I. Generalkommandos** — Anlage 1

| bisherige Bezeichnung | Ärmelstreifen | jetzige Bezeichnung |
|---|---|---|
| Gen.Kdo. I. SS-Pz.Korps »Leibstandarte« | — | Gen.Kdo. I. SS-Pz.Korps »Leibstandarte« |
| Gen.Kdo. II. SS-Pz.Korps | — | Gen.Kdo. II. SS-Pz.Korps |
| Gen.Kdo. III. (Germ.) SS-Pz.Korps | — | Gen.Kdo. III. (Germ.) SS-Pz.Korps |
| Gen.Kdo. IV. SS-Pz.Korps | — | Gen.Kdo. IV. SS-Pz.Korps |
| Gen.Kdo. V. SS-Geb.Korps | — | Gen.Kdo. V. SS-Geb.Korps |
| Gen.Kdo. VI. SS-Freiw.Armee-Korps | — | Gen.Kdo. VI. SS-Freiw. Armee-Korps |
| Gen.Kdo. VII. SS-Pz.Korps | — | Gen.Kdo. VII. SS-Pz.Korps |

**II. Divisionen** — Anlage 2

| bisherige Bezeichnung | Ärmelstreifen | jetzige Bezeichnung |
|---|---|---|
| 1. SS-Panz.Gren.Div. »LSSAH« | Adolf Hitler | 1. SS-Panz.Div. »SSAH« |
| 2. SS-Panz.Gren.Div. »Das Reich« | Das Reich | 2. SS-Panz.Div. »Das Reich« |
| 3. SS-Panz.Gren.Div. »Totenkopf« | Totenkopf | 3. SS-Panz.Div. »Totenkopf« |
| 4. SS-Pol.Div. | SS-Pol.Div. | 4. SS-Pol.Panz.Gren.Div. |
| 5. SS-Panz.Gren.Div. »Wiking« | Wiking | 5. SS-Panz.Div. »Wiking« |
| 6. SS-Geb.Div. »Nord« | — | 6. SS-Geb.Div. »Nord« |
| 7. SS-Freiw.Geb.Div. »Prinz Eugen« | Prinz Eugen | 7. SS-Freiw.Geb.Div. »Prinz Eugen« |
| 8. SS-Kav.Div. | — | 8. SS-Kav.Div. |
| 9. SS-Panz.Gren.Div. »Hohenstaufen« | Hohenstaufen | 9. SS-Panz.Div. »Hohenstaufen« |
| 10. 10. SS-Panz.Gren.Div. | Frundsberg | 10. SS-Panz.Div. »Frundsberg« |
| 11. SS-Panz.Gren.Freiw.Div. »Nordland« | Nordland | 11. SS-Freiw.Panz.Gren.Div. »Nordland« |
| 12. SS-Panz.Gren.Div. »Hitlerjugend« | Hitlerjugend | 12. SS-Panz.Div. »Hitlerjugend« |
| 13. Kroat. SS-Freiw.Geb.Div. | — | 13. SS-Freiw.Geb.Div. (Kroaten) |
| 14. SS-Freiw.Div. »Galizien« | — | 14. Galizische SS-Freiw.Div. |
| 15. Lett. SS-Freiw.Div. | — | 15. Lett. SS-Freiw.Div. |
| 16. SS-Panz.Gren.Div. »RF-SS« | Reichsführer-SS | 16. SS-Panz.Gren.Div. »RF-SS« |
| 17. SS-Panz.Gren.Div. »Götz von Berlichingen« | Götz von Berlichingen | 17. SS-Panz.Gren.Div. »Götz v. Berlichingen« |

**III. Brigaden und Sturmbrigaden** — Anlage 3

| bisherige Bezeichnung | Ärmelstreifen | jetzige Bezeichnung |
|---|---|---|
| 1. SS-Inf.Brigade (mot) | — | 1. SS-Inf.Brigade (mot) |
| Lett. SS-Freiw.Brigade | — | 2. Lett. SS-Freiw.Brigade |
| Estn. SS-Freiw.Brigade | — | 3. Estn. SS-Freiw.Brigade |
| SS-Freiw.Panz.Gren.Brigade »Nederland« | Nederland | 4. SS-Freiw.Panz.Gren. Brigade »Nederland« |
| SS-Freiw.Sturmbrigade »Wallonien« | Wallonien | 5. SS-Freiw.Sturmbrigade »Wallonien« |
| SS-Freiw.Sturmbrigade »Langemarck« | Langemarck | 6. SS-Freiw.Sturmbrigade »Langemarck« |
| Landwacht Niederlande | — | 7. Landwacht Niederlande |
| Franz. SS-Freiw.Gren.Rgt. | — | 8. Franz. SS-Freiw.Gren.Rgt. |

**IV. Regimenter** — Anlage 4

| bisherige Bezeichnung | Ärmelstreifen | jetzige Bezeichnung |
|---|---|---|
| SS-Panz.Gren.Rgt. 1 »SSAH« | Adolf Hitler | SS-Panz.Gren.Rgt. 1 »LSSAH« |
| SS-Panz.Gren.Rgt. 2 »LSSAH« | Adolf Hitler | SS-Panz.Gren.Rgt. 2 »LSSAH« |
| SS-Panz.Gren.Rgt. »Deutschland« | Deutschland | SS-Panz.Gren.Rgt. 3 »Deutschland« |
| SS-Panz.Gren.Rgt. »Der Führer« | Der Führer | SS-Panz.Gren.Rgt. 4 »Der Führer« |
| SS-Panz.Gren.Rgt. »Thule« | Thule | SS-Panz.Gren.Rgt. 5 »Thule« |
| SS-Panz.Gren.Rgt. »Th. Eicke« | Th. Eicke | SS-Panz.Gren.Rgt. 6 »Th. Eicke« |
| SS-Pol.Gren.Rgt. 1 | SS-Pol.Div. | SS-Panz.Gren.Rgt. 7 |
| SS-Pol.Gren.Rgt. 2 | SS-Pol.Div. | SS-Panz.Gren.Rgt. 8 |
| SS-Panz.Gren.Rgt. »Germania« | Germania | SS-Panz.Gren.Rgt. 9 |
| SS-Panz.Gren.Rgt. »Westland« | Westland | SS-Panz.Gren.Rgt. 10 |
| SS-Geb.Jäg.Rgt. 6 »R. Heydrich« | Reinh. Heydrich | SS-Geb.Jäg.Rgt. 11 »R. Heydrich« |
| SS-Geb.Jäg.Rgt. 7 | | SS-Geb.Jäg.Rgt. 12 |
| SS-Freiw.Geb.Jäg.Rgt. 1 | Prinz Eugen | SS-Freiw.Geb.Jäg.Rgt. 13 |
| SS-Freiw.Geb.Jäg.Rgt. 2 | Prinz Eugen | SS-Freiw.Geb.Jäg.Rgt. 14 |
| SS-Kav.Rgt. 1 | — | SS-Kav.Rgt. 15 |
| SS-Kav.Rgt. 2 | — | SS-Kav.Rgt. 16 |
| SS-Kav.Rgt. 3 | — | SS-Kav.Rgt. 17 |
| SS-Kav.Rgt. 4 | — | SS-Kav.Rgt. 18 |
| SS-Panz.Gren.Rgt. »Hohenstaufen« | Hohenstaufen | SS-Panz.Gren.Rgt. 19 |
| SS-Panz.Gren.Rgt. »Hohenstaufen« | Hohenstaufen | SS-Panz.Gren.Rgt. 20 |
| SS-Panz.Gren.Rgt. (10. Div.) | Frundsberg | SS-Panz.Gren.Rgt. 21 |
| SS-Panz.Gren.Rgt. (10. Div.) | Frundsberg | SS-Panz.Gren.Rgt. 22 |
| SS-Panz.Gren.Rgt. »Norge« | Norge | SS-Panz.Gren.Rgt. 23 »Norge« |
| SS-Panz.Gren.Rgt. »Danmark« | Danmark | SS-Panz.Gren.Rgt. 24 »Danmark« |
| SS-Panz.Gren.Rgt. (H.J.Div.) | Hitlerjugend | SS-Panz.Gren.Rgt. 25 |
| SS-Panz.Gren.Rgt. (H.J.Div.) | Hitlerjugend | SS-Panz.Gren.Rgt. 26 |
| SS-Freiw.Geb.Jäg.Rgt. 1 (Kroat.Div.) | — | SS-Freiw.Geb.Jäg.Rgt. 27 |
| SS-Freiw.Geb.Jäg.Rgt. 2 (Kroat.Div.) | — | SS-Freiw.Geb.Jäg.Rgt. 28 |
| SS-Freiw.Gren.Rgt. 1 (Galizische Division) | — | SS-Freiw.Gren.Rgt. 29 |
| SS-Freiw.Gren.Rgt. 2 (Galizische Division) | — | SS-Freiw.Gren.Rgt. 30 |
| SS-Freiw.Gren.Rgt. 3 (Galizische Division) | — | SS-Freiw.Gren.Rgt. 31 |
| SS-Freiw.Gren.Rgt. 1 (Lett.Div.) | — | SS-Freiw.Gren.Rgt. 32 |
| SS-Freiw.Gren.Rgt. 2 (Lett.Div.) | — | SS-Freiw.Gren.Rgt. 33 |
| SS-Freiw.Gren.Rgt. 3 (Lett.Div.) | — | SS-Freiw.Gren.Rgt. 34 |
| | Reichsführer-SS | SS-Panz.Gren.Rgt. 35 |
| | Reichsführer-SS | SS-Panz.Gren.Rgt. 36 |
| | Götz von Berlichingen | SS-Panz.Gren.Rgt. 37 |
| | Götz von Berlichingen | SS-Panz.Gren.Rgt. 38 |
| SS-Gren.Rgt. 8 | — | SS-Gren.Rgt. 39 |
| SS-Gren.Rgt. 10 | — | SS-Gren.Rgt. 40 |
| SS-Freiw.Gren.Rgt. 1 (Lett.Brigade) | — | SS-Freiw.Gren.Rgt. 42 |
| SS-Freiw.Gren.Rgt. 2 (Lett.Brigade) | — | SS-Freiw.Gren.Rgt. 43 |
| SS-Freiw.Gren.Rgt. 1 (Estn.Brigade) | — | SS-Freiw.Gren.Rgt. 45 |
| SS-Freiw.Gren.Rgt. 2 (Estn.Brigade) | — | SS-Freiw.Gren.Rgt. 46 |
| SS-Freiw.Panz.Gren.Rgt. 1 (Nederland) | — | SS-Freiw.Panz.Gren.Rgt. |
| SS-Freiw.Panz.Gren.Rgt. 2 (Nederland) | — | SS-Freiw.Panz.Gren.Rgt. 49 |
| Landwacht Niederlande | — | Landwacht Niederlande |
| Franz. SS-Freiw.Rgt. | — | Franz. SS-Freiw.Rgt. 57 |

## Zahlenmässige Übersicht

| | Aktiv: | Reserve: | Gesamt: |
|---|---|---|---|
| SS-Obergruppenführer | 21 | - | 21 |
| SS-Gruppenführer | 2o | - | 2o |
| SS-Brigadeführer | 39 | - | 39 |
| SS-Oberführer | 32 | 16 | 48 |
| SS-Standartenführer | 94 | 44 | 138 |
| SS-Obersturmbannführer | 224 | 123 | 347 |
| SS-Sturmbannführer | 576 | 388 | 964 |
| SS-Hauptsturmführer | 1 284 | 1 778 | 3 o62 |
| SS-Obersturmführer | 1 2oo | 3 585 | 4 785 |
| SS-Untersturmführer | 1 612 | 4 686 | 6 298 |
| 1. Juli 1944 | 5 1o2 | 1o 62o | 15 722 |
| 1. Juli 1943 | 4 145 | 6 557 | 1o 7o2 |

I. Teil

# Generale der Waffen-SS

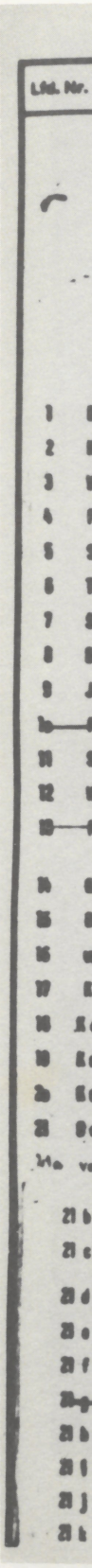

| Lfd. Nr. | Name, Vorname | Dienststellung | SS-Nr. | Geburtsdatum | Patent | Beförderung | Bemerkung |
|---|---|---|---|---|---|---|---|
| | **SS-Obergruppenführer und Generale der Waffen-SS** | | | | | | |
| 1 | Dietrich Josef | ~~Kom.Gen.I.SS-Pz.Korps~~ O.Bef.H.W.Pz. Brch Armee | 1 177 | 28. 5.92 | 1. 7.34 | 20.4.44 | Pz.Gen.W.SS |
| 2 | Hausser Paul | O.Bef.H. 7.Armee | 230 795 | 7.1a.8a | 1.1a.41 | 1.8.44 | |
| 3 | Wolff Karl | Mdbst.SS-Pol.F.Italien | 14 236 | 13. 5.aa | 2a. 1.42 | | |
| 4 | Pohl Oswald | Chef SS-W.-V.Hauptamt | 147 614 | 3a. 6.92 | 2a. 4.42 | | |
| 5 | Schmitt Walter | Pers.Stab RFSS | 28 737 | 13. 1.78 | 2a. 4.42 | | |
| 6 | Taubert Siegfried | Pers.Stab RFSS | 23 128 | 11.12.8a | 3a. 1.43 | | |
| 7 | Sachs Ernst | ~~Chef-Forschungsamt~~ Pers.Stab RFSS | 278 781 | 24.12.8a | 21. 6.43 | | |
| 8 | Berger Gottlob | Chef SS-Hauptamt | 275 981 | 16. 7.86 | 21. 6.43 | | |
| 9 | Jüttner Hans | Chef SS-Führg.H.A. | 284 487 | 2. 3.94 | 21. 6.43 | | |
| ~~1a~~ | ~~Phleps Artur~~ | ~~Kom.Gen.V.SS-Gb.Korps~~ | ~~4a1 214~~ | ~~20.11.84~~ | ~~21. 6.43~~ | X 21.9.44 | |
| 11 | Steiner Felix | Kom.Gen.III.SS-Pz.Korps | 253 351 | 23. 5.96 | 1. 7.43 | | |
| 12 | Wünnenberg Alfred | b.m.F.Hauptamt G.P. | 4a6 888 | 2a. 7.91 | 1. 7.43 | | |
| ~~13~~ | ~~Pfeffer-Wildenbruch Karl~~ | ~~Kom.Gen.VI.SS-Frw.A.Korps~~ | ~~282 718~~ | ~~12. 6.88~~ | ~~8.11.43~~ | | |
| 14 | Grawitz Ernst-Robert Prof.Dr. | Reichsarzt-SS u.Pol. | 27 488 | 8. 6.98 | 2a. 4.44 | | |
| 15 | Breithaupt Franz | Chef H.A.SS-Gericht | 38 719 | 8.12.8a | 2a. 4.44 | | |
| 16 | von Herff Maximilian | Chef SS-Pers.Hauptamt | 4a6 894 | 17. 4.98 | 2a. 4.44 | | |
| 17 | Kröger Friedrich-Wilhelm | Kom.Gen.X.SS-Gb.Korps ~~Kdr.Gen.SS-Gb.Div.~~ | 6 123 | 8. 5.94 | 14. 5.44 | | |
| 18 | Keppler Georg | ~~Kom.Gen.I.SS-Pz.Korps~~ II SS-Pz.Korps, Kom.Gen. | 273 798 | 7. 5.94 | 21. 6.44 | | |
| 19 | Knoblauch Kurt | ~~SS-Führg.H.A., Chef Autogr.B~~ Kom.Gen.II.SS-Pzw.A.Korps | 286 053 | 1a.12.85 | 21. 6.44 | | |
| 2a | Kröger Walter | ~~Kom.Gen.SS-Gbland u.Kampf.-Nord~~ | 288 104 | 27. 2.9a | 21. 6.44 | | |
| 21 | Demelhuber Karl | ~~Kdr.Führg.Stab Ostküste~~ | 252 382 | 27. 5.96 | 21. 6.44 | | |
| 21a | von Gottberg Curt | Kom.Gen.XX.SS-A.Korps | 45 923 | 11.2.94 | 30.4.44 | | |
| 21 b | Frhr.von Eberstein Karl | HSh.SS-Pol.F.Süd | 1 386 | 14.1.94 | 1.7.44 | | |
| 21 c | Erbprinz zu Waldeck und Pyrmont Josias | HSh.SS-Pol.F.Fulda-Werra | 2 139 | 13.5.96 | 1.7.44 | | |
| 21 d | Mazow Emil | HSh.SS-Pol.F.Ostsee | 2 556 | 21.9.aa | 1.7.44 | | |
| 21 e | Rediess Wilhelm | HSh.SS-Pol.F.Nord | 2 839 | 1a.1a.aa | 1.7.44 | | |
| 21 f | Prützmann Hans | Bev.deutsch.Gen.i.Kroatien HSh.SS-Pol.F.(Russl.-Süd) u. Gen.Insp. Spezialabwehr | 3 aa2 | 31.8.a1 | 1.7.44 | | |
| ~~21 g~~ | ~~Schmeisser Heinrich~~ | ~~HSh.SS-Pol.F.(Südost)~~ Modernisierer | 3 358 | 18.1.9a | 1.7.44 | | |
| 21 h | Rösener Erwin | HSh.SS-Pol.F.Alpenland | 3 575 | 2.2.a2 | 1.7.44 | | |
| 21 i | Jeckeln Friedrich | HSh.SS-Pol.F.(Russl.-Nord) Ostgebiete | 4 367 | 2.2.95 | 1.7.44 | | |
| 21 j | Heissmeyer August | HSh.SS-Pol.F.Spree | 4 370 | 11.1.97 | 1.7.44 | | |
| 21 k | Hofmann Otto | HSh.SS-Pol.F.Südwest | 7 545 | 16.3.96 | 1.7.44 | | |

| | | | | | |
|---|---|---|---|---|---|
| 2 | Hausser Paul | O.Bef.H. 7.Armee | [illegible] | [illegible] | [illegible] |
| 3 | Wolff Karl | Mächst.H-Pol.F.Italien | 14 235 | 13. 5.00 | 3a. 1.42 |
| 4 | Pohl Oswald | Chef H-W.-V.Hauptamt | 147 614 | 3a. 6.92 | 2a. 4.42 |
| 5 | Schmitt Walter | Pers.Stab RFH | 28 737 | 13. 1.79 | 2a. 4.42 |
| 6 | Taubert Siegfried | Pers.Stab RFH | 23 128 | 11.12.0a | 3a. 1.43 |
| 7 | Sachs Ernst | ~~Chef-Formaldienstes~~ [illegible] | 278 781 | 24.12.0a | 21. 6.43 |
| 8 | Berger Gottlob | Chef H-Hauptamt | 275 991 | 16. 7.96 | 21. 6.43 |
| 9 | Jüttner Hans | Chef H-Führg.H.A. | 264 497 | 2. 3.94 | 21. 6.43 |
| 10 | ~~Phlope Artur~~ | ~~[illegible]~~ | ~~4a1 214~~ | ~~28.11.01~~ | ~~21. 6.43~~ |
| 11 | Steiner Felix | Kom.Gen.III.H-Pz.Korps | 253 351 | 23. 5.96 | 1. 7.43 |
| 12 | Wönnenberg Alfred | h.m.F.Hauptamt O.P. | 4a5 898 | 2a. 7.91 | 1. 7.43 |
| 13 | ~~Pfeffer-Wildenbruch Karl~~ | ~~[illegible]~~ | 282 713 | 12. 6.88 | 8.11.43 |
| 14 | Grawitz Ernst-Robert Prof.Dr. | Reichsarzt-H u.Pol. | 27 483 | 8. 6.98 | 2a. 4.44 |
| 15 | Breithaupt Franz | Chef H.A.H-Gericht | 39 719 | 8.12.0a | 2a. 4.44 |
| 16 | von Herff Maximilian | Chef H-Pers.Hauptamt | 4a6 894 | 17. 4.93 | 2a. 4.44 |
| 17 | Kröger Friedrich-Wilhelm | Kom.Gen. I Wh-Gen.Korps ~~[illegible]~~ | 6 123 | 8. 5.94 | 14. 5.44 |
| 18 | Koppler Georg | ~~[illegible]~~ | 273 798 | 7. 5.94 | 21. 6.44 |
| 19 | Knoblauch Kurt | H-Führg.H.A., Chef Amtsgr.B | 286 653 | 1a.12.86 | 21. 6.44 |
| 20 | Kröger Walter | Kom.Gen. II Wh-Pz.Korps ~~[illegible]~~ | 288 104 | 27. 2.9a | 21. 6.44 |
| 21 | Demelhuber Karl | Kdr.Führg.Stab Ostküste ~~[illegible]~~ | 252 382 | 27. 5.96 | 21. 6.44 |
| 21a | von Gottberg Curt | Kom.Gen. III Wh-Korps | 45 923 | 11.2.96 | 30.V.44 |
| 21b | Frhr.von Eberstein Karl | Höh.H-Pol.F.Süd | 1 386 | 14.1.94 | 1.7.44 |
| 21c | Erbprinz zu Waldeck und Pyrmont Josias | Höh.H-Pol.F.Fulda-Werra | 2 138 | 13.5.96 | 1.7.44 |
| 21d | Mazow Emil | Höh.H-Pol.F.Ostsee | 2 556 | 21.9.00 | 1.7.44 |
| 21e | Redless Wilhelm | Höh.H-Pol.F.Nord | 2 839 | 1a.1a.00 | 1.7.44 |
| 21f | Prützmann Hans | Bev.deutsch.Gen.i.Kroatien Höh.H-Pol.F.Russl.-Süd | 3 002 | 31.8.01 | 1.7.44 |
| ~~21g~~ | ~~Schmauser Heinrich~~ | ~~Höh.H-Pol.F.Südost~~ | ~~3 368~~ | ~~18.1.0a~~ | ~~1.7.44~~ |
| 21h | Rösener Erwin | Höh.H-Pol.F.Alpenland | 3 575 | 2.2.02 | 1.7.44 |
| 21i | Jockeln Friedrich | Höh.H-Pol.F.Oberschlesien Russl.-Nord | 4 367 | 2.2.95 | 1.7.44 |
| 21j | Heissmeyer August | Höh.H-Pol.F.Spree | 4 370 | 11.1.97 | 1.7.44 |
| 21k | Hofmann Otto | Höh.H-Pol.F.Südwest | 7 646 | 16.3.96 | 1.7.44 |
| 21l | Koppe Wilhelm | Höh.H-Pol.F.Ost | 25 955 | 15.6.96 | 1.7.44 |
| 21m | Martin Benno Dr. | Höh.H-Pol.F.Main | 187 117 | 12.2.93 | 1.7.44 |
| 21n | Reuter Hanns | Höh.H-Pol.F.Nordost | 262 958 | 4.2.95 | 1.7.44 |
| 21o | Querner Rudolf | Höh.H-Pol.F.Mitte | 3a8 24a | 1a.6.93 | 1.7.44 |
| 21p | Frank Karl-Hermann | Höh.H-Pol.F.Böhmen-Mähren | 31a 466 | 24.1.98 | 1.7.44 |
| 21q | Gutenberger Karl | Höh.H-Pol.F.West | 372 3a3 | 19.4.05 | 1.7.44 |
| 21r | Höfle Hermann | Höh.H-Pol.F.Slowakei | 463 093 V | 12.9.98 | 1.7.44 |
| 21s | Lorenz Werner | Chef Hauptamt Vomi | [illegible] | [illegible].10.91 | 9.11.44 |
| 21t | Winkelmann Otto | Höh.Wh-Pol.F.Ungarn | 308 338 | 4.9.94 | 1.12.44 |
| 21u | Hildebrandt Richard | Chef RuS-Hauptamt | 7088 | 13.3.97 | 1.12.44 |
| 21v | Kaltenbrunner Ernst Dr. | Chef RSi-Hauptamt | 13039 | 4.10.03 | 1.12.44 |

## SS-Obergruppenführer und Generale der Waffen-SS

| Lfd. Nr. | Name, Vorname | Dienststellung | SS-Nr. | Geburtsdatum | Patent (Beförderung/ Bemerkungen) |
|---|---|---|---|---|---|
| 1 | Dietrich Josef | Kom.Gen.I.SS-Pz.Korps (gestr.)<br>(hs.)O.Befh.6.SS-Pz.Armee | 1177 | 28. 5.92 | 1. 7.34<br>Bef.: 20.4.42<br>Bem.:Pz.Gen.OberstW-SS |
| 2 | Hausser Paul | O.Befh.7.Armee | 239795 | 7.10.80 | 1.10.41<br>Bef.:1.8.44 |
| 3 | Wolff Karl | Höchst.SS-Pol.F. Italien | 14235 | 13. 5.00 | 30. 1.42 |
| 4 | Pohl Oswald | Chef SS-W.V.Hauptamt | 147614 | 30. 6.92 | 20. 4.42 |
| 5 | Schmitt Walter | Pers.Stab RFSS | 28737 | 13. 1.79 | 20. 4.42 |
| 6 | Taubert Siegfried | Pers.Stab RFSS | 23128 | 11.12.80 | 30. 1.43 |
| 7 | Sachs Ernst | Chef Fernmeldewesen (gestr.)<br>(hs.) Pers.Stab RFSS | 278781 | 24.12.80 | 21. 6.43 |
| 8 | Berger Gottlob | Chef SS-Hauptamt | 275991 | 16. 7.96 | 21. 6.43 |
| 9 | Jüttner Hans | Chef SS-Führg.Hauptamt | 264497 | 2. 3.94 | 21. 6.43 |
| 10 | Phleps Artur (gestr.) | Kom.Gen.V.SS-Geb.Korps (gestr.)<br>(hs.)Höh.SS-Pol.F.(...)Siebenbürgen (gestr.) | 401214 | 29.11.81 | 21. 6.43<br>Bem.: gef.21.9.44 |
| 11 | Steiner Felix | Kom.Gen.III.SS-Pz.Korps | 253351 | 23. 5.96 | 1. 7.43 |
| 12 | Wünnenberg Alfred | b.m.F. Hauptamt O.P | 405898 | 20. 7.91 | 1. 7.43 |
| 13 | Pfeffer-Wildenbruch Karl (gestr.) | Kom.Gen.VI.SS-Freiw.Korps (gestr.)<br>(hs.) BdW-SS Ungarn (gestr.)<br>(hs.) SS-Führg.H.A. | 292713 | 12. 6.88 | 9.11.43<br>Bem.: (...)Budapest |
| 14 | Grawitz Ernst-Robert Prof. Dr. | Reichsarzt SS u. Pol. | 27483 | 8. 6.99 | 20. 4.44 |
| 15 | Breithaupt Franz | Chef H.A.SS-Gericht | 39719 | 8.12.80 | 20. 4.44 |
| 16 | von Herff Maximilian | Chef SS-Pers.Hauptamt | 405894 | 17. 4.93 | 20. 4.44 |
| 17 | Krüger Friedrich-Wilhelm | Kdr.6.SS-Geb.Div.„N" (gestr.)<br>(hs.)Kom.Gen.V.SS-Geb.Korps | 6123 | 8. 5.94 | 25. 1.35 |
| 18 | Keppler Georg | Befh.W-SS Ungarn (gestr.)<br>(hs.)i.V.Kom.Gen.I.SS-Pz.Korps „L" (gestr.)<br>(hs.)i.V.Kom.Gen.III.SS-Pz.Korps | 273799 | 7. 5.94 | 21. 6.44 |
| 19 | Knoblauch Kurt | SS-Führg.H.A., Chef Amtsgr. B | 266653 | 10.12.85 | 21. 6.44 |
| 20 | Krüger Walter | Befh.W-SS Ostland u. Rußl.Nord (gestr.)<br>(hs.)Kom.Gen.VI.SS-Frw.A.Korps | 266184 | 27. 2.90 | 21. 6.44 |
| 21 | Demelhuber Karl | Befh.W-SS Niederlande (gestr.)<br>(hs.)Kdr.Führg.Stab Ostküste | 252392 | 27. 5.96 | 21. 6.44 |
| 21a | von Gottberg Kurt | Kom.Gen.XII.SS-A.Korps | 45923 | 11. 2.96 | 30. 6.44 |
| 21b | Frhr.von Eberstein Karl | Höh.SS-Pol.F. Süd | 1386 | 14. 1.94 | 1. 7.44 |
| 21c | Erbprinz zu Waldeck und Pyrmont Josias | Höh.SS-Pol.F. Fulda–Werra | 2139 | 13. 5.96 | 1. 7.44 |
| 21d | Mazuw Emil | Höh.SS-Pol.F. Ostsee | 2556 | 21. 9.00 | 1. 7.44 |
| 21e | Rediess Wilhelm | Höh.SS-Pol.F. Nord | 2839 | 10.10.00 | 1. 7.44 |
| 21f | Prützmann Hans | Höh.SS-Pol.F. Rußl. Süd<br>(hs.)Bev.dt.Gen. in Kroatien und Gen.Insp. für Spezialabwehr | 3002 | 31. 8.01 | 1. 7.44 |
| 21g | Schmauser Heinrich (gestr.) | Höh.SS-Pol.F. Südost (gestr.)<br>(hs.) Niederschlesien | 3559 | 18. 1.90 | 1. 7.44<br>Bem.: vermißt |

| Lfd. Nr. | Name, Vorname | Dienststellung | SS-Nr. | Geburts-datum | Patent (Beförderung/ Bemerkungen) |
|---|---|---|---|---|---|
| 21h | Rösener Erwin | Höh.SS-Pol.F. Alpenland | 3575 | 2. 2.02 | 1. 7.44 |
| 21i | Jeckeln Friedrich | Höh.SS-Pol.F. Rußl. Nord (geändert in:)Oberschlesien | 4367 | 2. 2.95 | 1. 7.44 Bem.: K.G.V.SS-Geb.Korps |
| 21j | Heissmeyer August | Höh.SS-Pol.F. Spree | 4370 | 11. 1.97 | 1. 7.44 |
| 21k | Hofmann Otto | Höh.SS-Pol.F. Südwest | 7646 | 16. 3.96 | 1. 7.44 |
| 21l | Koppe Wilhelm | Höh.SS-Pol.F. Ost | 25955 | 15. 6.96 | 1. 7.44 |
| 21m | Martin Benno Dr. | Höh.SS-Pol.F. Main | 187117 | 12. 2.93 | 1. 7.44 |
| 21n | Rauter Hanns | Höh.SS-Pol.F. Nordost | 262958 | 4. 2.95 | 1. 7.44 |
| 21o | Querner Rudolf | Höh.SS-Pol.F. Mitte | 308240 | 10. 6.93 | 1. 7.44 |
| 21p | Frank Karl-Hermann | Höh.SS-Pol.F. Böhmen-Mähren | 310466 | 24. 1.98 | 1. 7.44 |
| 21q | Gutenberger Karl | Höh.SS-Pol.F. West | 372303 | 18. 4.05 | 1. 7.44 |
| 21r | Höfle Hermann | Höh.SS-Pol.F. Slowakei | 463093V | 12. 9.98 | 1. 7.44 |
| 21s | Lorenz Werner | Chef Hauptamt Vomi | 6636 | 2.10.91 | 9.11.44 |
| 21t | Winkelmann Otto | Höh.SS-Pol.F. Ungarn | 308238 | 4. 9.94 | 1.12.44 |
| 21u | Hildebrandt Richard | Chef RuS-Hauptamt | 7088 | 13. 3.97 | 1.12.44 |
| 21v | Kaltenbrunner Ernst Dr. | Chef RSiHauptamt | 13039 | 4.10.03 | 1.12.44 |

I. Teil - SS-Gruppenführer

| Lfd. Nr. | Name, Vorname | Dienststellung | SS-Nr. | Geburtsdatum | Patent | Beförderung | Bemerkung |
|---|---|---|---|---|---|---|---|

## SS-Gruppenführer und Generalleutnante der Waffen-SS

| | | | | | | | |
|---|---|---|---|---|---|---|---|
| 22 | Petri Leo | SS-Führg.N.A., Chef Amt III | 2a0 e76 | 2a.1a.76 | 2a. 4.42 | | |
| 23 | Frank August | Hauptamt O.F., Chef W.-V.Amt | 56 169 | 5. 4.98 | 3a. 1.43 | 9.10.44 | |
| 24 | Genzken Karl Dr. | SS-Führg.N.A., Chef Amtsgr.D | 2a7 954 | 8. 6.85 | 3a. 1.43 | | |
| 25 | Gebhardt Karl Prof.Dr. | O.St.Reichsarzt-SS u.Pol., Oberster Kliniker | 265 894 | 23.11.97 | 3a. 1.43 | | |
| 26 | Dittrich Willi | Kom.Gen.II.SS-Pz.Korps | 30 177 | 26. 2.94 | 1. 5.43 | 1.8.44 | |
| 27 | Kleinheisterkamp Matthias | Kom.Gen.IV.SS-Pz.Korps XI | 132 399 | 22. 6.93 | 1. 5.43 | 1.8.44 | |
| 28 | Lörner Georg | SS-W.-V.Hauptamt, Chef Amtsgr.B | 37 719 | 17. 2.99 | 9.11.43 | | |
| 29 | Glücks Richard | SS-W.-V.Hauptamt, Chef Amtsgr.D | 58 7a6 | 22. 4.88 | 9.11.43 | | |
| 30 | Gille Herbert | Kom.Gen.IV.SS-Pz.Korps | 30 854 | 8. 3.97 | 9.11.43 | 9.11.44 | |
| 31 | von Treuenfeld Karl | SS-Führg.u.A.Korps | 323 792 | 31. 3.85 | 3a. 1.44 | | |
| 32 | von Bohr Max | SS-St.Hdt.Berlin | 276 e63 | 1a. 1.78 | 3a. 1.44 | | |
| 33 | Kammler Hans Dr. | SS-W.-V.Hauptamt, Chef Amtsgr.C | 113 619 | 26. 8.e1 | 3a. 1.44 | | |
| 34 | Debes Lothar | Bef.H.W.SS-Gst Italien | 278 953 | 21. 6.9a | 3a. 1.44 | | |
| 35 | Schimana Walter | F.Ge.Donau u. Höh.SS-Pol.F.Griechenland | 337 753 | 12. 3.98 | 2a. 4.44 | | |
| 36 | Simon Max | Kom.Gen.XX.SS-A.Korps | 83 e86 | 6. 1.99 | 2a. 4.44 | | |
| ~~37~~ | ~~von Scholz Fritz~~ | ~~Kdr.11.SS-Pz.Gr.Div.~~ | ~~135 638~~ | ~~8.12.86~~ | ~~2a. 4.44~~ | 28.7.44 | |
| 38 | Brandt Karl Prof.Dr. | SS-Führg.N.A. | 26a 353 | 8. 1.e4 | 2a. 4.44 | | |
| 39 | Priess Hermann | Kom.Gen.XX.SS-A.Korps | 113 258 | 24. 5.e1 | 2a. 4.44 | | |
| 40 | Fegelein Hermann | SS-Führg.u.A. Chef Amt II | 86 88a | 3a.1a.e6 | 21. 6.44 | | |
| 41 | Sauberzweig Karl | SS-Führg.u.A. | 467 434 V | 1. 9.98 | 21. 6.44 | | |
| 41a | Streckenbach Bruno | Kdr.19.W.Gr.Div.44 | 14713 | 4.2.02 | 9.11.44 | | |
| 41b | Katzmann Fritz | Höh.SS-Pol.F.Kaukasus | 3065 | 6.5.06 | 1.7.44 | | |
| 41c | Graf Bassewitz-Behr (Georg-Hermann) | Höh.SS-Pol.F.Nordsee | 35 466 | 21.3.00 | 1.7.44 | | |
| 41d | Stroop Jürgen | Höh.SS-Pol.F.Rheinwestmark | 44 611 | 26.9.95 | 1.7.44 | | |
| 41e | Reinefarth Heinz | Höh.SS-Pol.F.Warthe | 56 634 | 26.12.03 | 1.7.44 | | |
| 41f | von Alvensleben Ludolf | Höh.SS-Pol.F.Elbe | 177 002 | 17.3.01 | 1.7.44 | | |

## SS-Gruppenführer und Generalleutnante der Waffen-SS

| Lfd. Nr. | Name, Vorname | Dienststellung | SS-Nr. | Geburtsdatum | Patent (Beförderung/ Bemerkungen) |
|---|---|---|---|---|---|
| 22 | Petri Leo | SS-Führg.H.A., Chef Amt III | 209076 | 20.10.76 | 20. 4.42 |
| 23 | Frank August | Hauptamt O.P., Chef W.V.Amt (hs.)kdrt. Stab OKH | 56169 | 5. 4.98 | 30. 1.43 Bef.:9.10.44 |
| 24 | Genzken Karl Dr. | SS-Führg.H.A., Chef Amtsgr.D | 207954 | 8. 6.85 | 30. 1.43 |
| 25 | Gebhardt Karl Prof.Dr. | DSt.Reichsarzt-SS und Pol., Oberster Kliniker | 265894 | 23.11.97 | 30. 1.43 |
| 26 | Bittrich Willi | Kom.Gen.II.SS-Pz.Korps | 39177 | 26. 2.94 | 1. 5.43 Bef.: 1.8.44 |
| 27 | Kleinheisterkamp Matthias | Kom.Gen.IV.SS-Pz.Korps (geändert in:)XI.SS-A.Korps | 132399 | 22. 6.93 | 1. 5.43 Bef.: 1.8.44 |
| 28 | Lörner Georg | SS-W.V.Hauptamt, Chef Amtsgr.B | 37719 | 17. 2.99 | 9.11.43 |
| 29 | Glücks Richard | SS-W.V.Hauptamt, Chef Amtsgr.D | 58706 | 22. 4.89 | 9.11.43 |
| 30 | Gille Herbert | Kdr.5.SS-Pz.Div.„W" (gestr.) (hs.)Kom.Gen.IV.SS-Pz.Korps | 39854 | 8. 3.97 | 9.11.43 Bef.: 9.11.44 |
| 31 | von Treuenfeld Karl | VI.SS-Frw.A.Korps (gestr.) (hs.)SS-Führg.H.A., Insp. In6 | 323792 | 31. 3.85 | 30. 1.44 |
| 32 | von Behr Max | SS-St.Kdt. Berlin | 276063 | 10. 1.79 | 30. 1.44 |
| 33 | Kammler Hans Dr. | SS-W.V.Hauptamt, Chef Amtsgr.C | 113619 | 26. 8.01 | 30. 1.44 |
| 34 | Debes Lothar | Befh.W-SS Ost (geändert in: Italien) | 278953 | 21. 6.10 | 30. 1.44 |
| 35 | Schimana Walter | F.Oa.Donau und Höh.SS-Pol.F. Griechenland | 337753 | 12. 3.98 | 20. 4.44 |
| 36 | Simon Max | Kdr.16.SS-Pz.Gren.Div. „RFSS" (gestr.) (hs.)Kom.Gen.XIII.S.A.Korps | 83086 | 6. 1.99 | 20. 4.44 |
| 37 | von Scholz Fritz (gestr.) | Kdr.11.SS-Frw.Pz.Gren.Div. „Nl" (gestr.) | 135638 | 9.12.96 | 20. 4.44 Bem.: gef.28.7.44 |
| 38 | Brandt Karl Prof.Dr. | SS-Führg.H.A. | 260353 | 8. 1.04 | 20. 4.44 |
| 39 | Priess Hermann | Kdr.3.SS-Pz.Div. „T" (gestr.) (hs.)Kom.Gen.XII.SS-A.Korps (gestr.) (hs.) Kom.Gen.I.SS-Pz.Korps„L" | 113258 | 24. 5.01 | 20. 4.44 |
| 40 | Fegelein Hermann | Pers.Stab RFSS (gestr.) (hs.)SS-Führg.H.A., Chef Amt VI | 66680 | 30.10.06 | 21. 6.44 |
| 41 | Sauberzweig Karl | Kom.Gen.IX.SS-Geb.Korps (gestr.) (hs.)SS-Führg.H.A. | 467434V | 1. 9.99 | 21. 6.44 |
| 41a | Streckenbach Bruno | Kdr.19.W.Gren.Div.SS | 14713 | 7. 2.02 | 9.11.44 |
| 41b | Katzmann Fritz | Höh.SS-Pol.F. Weichsel | 3065 | 6. 5.06 | 1. 7.44 |
| 41c | Graf Bassewitz-Behr Georg-Henning | Höh.SS-Pol.F. Nordsee | 35466 | 21. 3.00 | 1. 7.44 |
| 41d | Stroop Jürgen | Höh.SS-Pol.F. Rhein-Westmark | 44611 | 26. 9.95 | 1. 7.44 |
| 41e | Reinefarth Heinz | Höh.SS-Pol.F. Warthe | 56634 | 26.12.03 | 1. 7.44 |
| 41f | von Alvensleben Ludolf | Höh.SS-Pol.F. Elbe | 177002 | 17. 3.01 | 1. 7.44 |

## [illegible]-Brigadeführer und Generalmajore der Waffen-[illegible]

| Lfd. Nr. | Name, Vorname | Dienststellung | [illegible]-Nr. | Geburtsdatum | Patent | Beförderung | Bemerkung |
|---|---|---|---|---|---|---|---|
| 42 | Graf von Pückler-Burghaus Carl | Bef.H.U.H [illegible] | 365 135 | 7.1a.88 | 1. 7.4a | [illegible] | |
| 43 | von Jena Leo | | 277 325 | 8. 7.76 | 3a. 3.41 | | a.d.U.d. Gen.Lt.d.H |
| 44 | Haasen Peter | [illegible] | 128 846 | 3a.11.96 | 3a. 1.42 | | |
| 45 | Haertel Hermann Dr. | RAD-Hauptamt | 14a a82 | 22. 5.93 | 3a. 1.42 | | |
| 46 | Ellingsaasen Gottfried | | 28a 318 | 28. 1.84 | 31. 3.42 | | a.W.i.d.H. 31.3.45 |
| 47 | Bernletzel Friedrich-Karl Dr. | [illegible] | 31 115 | 7. 2.98 | 2a. 4.42 | | |
| 48 | Voss Bernhard | [illegible] | 257 a3a | 23. 6.92 | 9.11.42 | | |
| 49 | Schaedler Hans | H-Führg.H.A. | 6a 74a | 17.1a.98 | 9.11.42 | | |
| 5a | Bluemenreuter Carl Dr. | H.St.Reichsarzt-H a.Rel., San.Zeugmstr. | 276 523 | 16.11.88 | 9.11.42 | [illegible] | |
| 51 | Goedicke Bruno | H-St.Hptsturm | 276 a65 | 19. 9.79 | 9.11.42 | | |
| 52 | Reichsritter von Oberkamp Carl | H-Führg.H.A., Insp.I u 2 [illegible] | 31a 3a6 | 3a.1a.93 | 3a. 1.43 | | |
| 53 | Schaab Otto Dr. | Kdr.H-Art.Sch.I | 351 399 | 7. 9.89 | 3a. 1.43 | [illegible] | |
| 54 | Vogler Anton | H-St.Hptsturm | 26a 723 | 5. 9.82 | 3a. 1.43 | | |
| 55 | ~~Kohl Herbert~~ | ~~H-Führg.H.A., Insp.H-Pz.Tr.~~ | ~~42a 348~~ | ~~8.1a.85~~ | ~~1. 4.43~~ | [illegible] | |
| 56 | Tscherasse Friedrich | H-Führg.H.A. | 266 456 | 3a.11.71 | 1. 5.43 | | a.W.i.d.H. a.D. |
| 57 | Ballauff Werner | Kdr.H-U.J.Sch.Braunschweig | 66 678 | 21. 9.9a | 1. 5.43 | | |
| 58 | von Defais Wilhelm | b.Chef Personalamt | 289 a28 | 8. 7.88 | 21. 6.43 | a.D. | |
| 59 | Staudinger Walter | [illegible] | 242 852 | 28. 1.98 | 21. 6.43 | [illegible] | |
| 6a | Herrmann Karl | H-Führg.H.A. | 357 135 | 27.1a.91 | 21. 6.43 | | |
| 61 | Erpenbeck Christian | II. [illegible] | | 7. 7.91 | 1. 8.43 | | |
| 62 | Rack Otto Dr. | [illegible] | 276 822 | 31. 1.98 | 1. 9.43 | | |
| 63 | Bärffler-Schubaad Werner | H-Führg.H.A., Chef Amt XI | 112 955 | 15.12.92 | 1. 9.43 | | |
| 64 | ~~Fröhlich Josef~~ | ~~[illegible]~~ | ~~41 936~~ | ~~14. 9.96~~ | ~~3a.1a.43~~ | [illegible] | |
| 65 | Rothardt Bruno Dr. | Korpsarzt [illegible] | 276 754 | 21. 8.91 | 9.11.43 | | |
| 66 | Schaedle Fritz | [illegible] | 42a 75a | 7.1a.94 | 9.11.43 | | |
| 67 | Gärtner Heinrich | H-Führg.H.A., [illegible] | 148 9a3 | 27. 2.97 | 3a. 1.44 | | |
| 68 | Woblich Walther | Kdr.H-U.T.Lehrgut. | 34a 751 | 25. 5.95 | 3a. 1.44 | | |
| 69 | Diesterweg Gustav | [illegible] | 253 [illegible] | 2. 6.75 | 3a. 1.44 | | |

I. Teil - [illegible]

| Lfd. Nr. | Name, Vorname | Dienststellung | SS-Nr. | Geburtsdatum | Patent | Beförderung | Bemerkung |
|---|---|---|---|---|---|---|---|
| 70 | Fick Ernst | SS-Hauptamt, Insp.W.E. | 2 [illegible] | 5. 2.98 | 30. 1.44 | | |
| 71 | Katz Adolf Dr. | SS-Pers.Hauptamt | 3 [illegible] | 9. 3.98 | 30. 1.44 | | |
| 72 | Wisch Theodor | [illegible] | 4 [illegible] | 13.12.07 | 30. 1.44 | | |
| 73 | Wagner Jürgen | Kdr.[illegible] Brig. "Nederl." | 23 [illegible] | 9. 9.01 | 30. 4.44 | | |
| 74 | Ostendorff Werner | [illegible] Chef d. Stabes Oberkommando Heeresgruppe Oberrhein | 257 [illegible] | 18. 5.08 | 30. 4.44 | 1.12.44 | |
| 75 | Freitag Fritz | Kdr.[illegible] | [illegible] | 28. 4.94 | 30. 4.44 | | |
| 76 | Keilhaus Wilhelm | SS-[illegible], Insp.[illegible] | 2[illegible] | 11.12.98 | 30. 4.44 | | |
| 77 | Lammerding Heinz | z. RFkk [illegible] ([illegible]) | 247 [illegible] | 27. 8.06 | 30. 4.44 | [illegible] | |
| 78 | Karrasch Alfred | [illegible] | 4[illegible] | 25. 1.08 | 21. 6.44 | | |
| 79 | Rode Ernst | h.Chef Bundesk.Verb., Chef d.Stabes | 4[illegible] | 9. 8.94 | 21. 6.44 | | |
| 80 | Augsberger Franz | ([illegible]) z. RFkk [illegible] | 130 [illegible] | 1[illegible] | 21. 6.44 | | |
| 80a | Kraemer Fritz | [illegible] | 491 402 V | 13.12.10 | 1.8.44 | | |
| 80b | Ziegler Joachim | Kdr. 11. [illegible] Pz. Gr. Div. „NL" | 491 403 V | 10.10.04 | 1.8.44 | | |
| 80c | Küper Wilhelm | Gen. Insp. Verpflg. Wesen [illegible] | 250 042 | [illegible] | 9.11.44 | | |
| 80d | Diehm Christoph | SS-Hauptamt | 28 461 | 1.3.92 | 9.11.44 | | |

| Lfd. Nr. | Name, Vorname | Dienststellung | SS-Nr. | Geburts-datum | Patent (Beförderung/ Bemerkungen) |
|---|---|---|---|---|---|

## SS-Brigadeführer und Generalmajore der Waffen-SS

| | | | | | |
|---|---|---|---|---|---|
| 42 | Graf von Pückler-Burghaus Carl | Befh.W-SS Böhmen-Mähren | 365136 | 7.10.86 | 1. 7.40<br>Bef.: 1.8.44 |
| 43 | von Jena Leo | (Stab RFSS) | 277326 | 8. 7.76 | 30. 3.41<br>Bem.:m.d.U.d.<br>Gen.Lt.W-SS |
| 44 | Hansen Peter | SS-Führg.H.A. (gestr.)<br>(hs.)Art.Kdr. | 129846 | 30.11.96 | 30. 1.42 |
| 45 | Haertel Hermann Dr.Dr. | RuS-Hauptamt | 140082 | 22. 5.93 | 30. 1.42 |
| 46 | Klingemann Gottfried | (RSi-Hauptamt) | 290318 | 28. 1.84 | 31. 3.42<br>Bem.:a.W-SS entl.<br>31.5.44 |
| 47 | Dermietzel Friedrich Karl Dr. | Korpsarzt II.SS-Pz.Korps (gestr.)<br>(hs.) Armeearzt 6.SS-Pz.Armee | 31115 | 7. 2.99 | 20. 4.42 |
| 48 | Voss Bernhard | Kdt.SS-Tr.Üb.Pl.Heidelager<br>(gestr.)<br>(hs.) SS-Führg.H.A. | 257070 | 29. 6.92 | 9.11.42 |
| 49 | Schwedler Hans | SS-Führg.H.A. | 60740 | 17.10.78 | 9.11.42 |
| 50 | Blumenreute Carl Dr. | D.St.Reichsarzt SS und Pol.,<br>San.Zeugmeister | 276523 | 16.11.81 | 9.11.42<br>Bef.:9.11.44 |
| 51 | Goedicke Bruno | SS-St.Kdt. Wien | 276066 | 19. 9.79 | 9.11.42 |
| 52 | Reichsritter von Oberkamp Carl | SS-Führg.H.A., Insp.In2<br>(hs.) u.In6 | 310306 | 30.10.93 | 30. 1.43 |
| 53 | Schwab Otto Dr. | Kdr.SS-Art.Schule I | 351399 | 7. 9.89 | 30. 1.43<br>Bef.: 9.11.44 |
| 54 | Vogler Anton | SS-St.Kdt. München | 260723 | 5. 9.82 | 30. 1.43<br>(aus W-SS entl.? ) |
| 55 | Vahl Herbert (gestr.) | SS-Führg.H.A., Insp.SS-Pz.Tr.<br>(gestr.) | 430348 | 9.10.86 | 1. 4.43<br>gest. 21.7.44 |
| 56 | Tscharmann Friedrich | SS-Führg.H.A. | 266455 | 30.11.71 | 1. 5.43<br>Bem.:a.W-SS entl. |
| 57 | Ballauff Werner | Kdr.SS-W.J. Schule Braunschweig | 66679 | 21. 9.90 | 1. 5.43 |
| 58 | von Dufais Wilhelm | b.Chef Fernmeldewesen | 283028 | 8. 7.88 | 21. 6.43<br>Bem.: a.D. |
| 59 | Staudinger Walter | Kdr.Art.Rgt. I.SS-Pz.Div.<br>„LSSAH" (gestr.)<br>(hs.) I.SS-Pz.Korps „L",<br>z.Zt.kdrt. als Höh.Art.Kdr.<br>6.SS-Pz.Armee | 242652 | 24. 1.98 | 21. 6.43<br>Bef.: 9.11.44 |
| 60 | Herrmann Karl | SS-Führg.H.A. (gestr.)<br>(hs.)b.Höh.SS-u.Pol.Führ.<br>Adriat.Küstenland | 357135 | 27.10.91 | 21. 6.43 |
| 61 | Kryssing Christian | 5.SS-Pz.Div. „W" (gestr.)<br>(hs.)III.SS-Pz. Korps | – | 7. 7.91 | 1.8.43 |
| 62 | Hock Oskar Dr. | Hauptamt O.P., Chef San.wesen<br>(gestr.)<br>(hs.) Korpsarzt XIII.SS-A.Korps | 276822 | 31. 1.98 | 1. 9.43 |
| 63 | Dörffler-Schuband Werner | SS-Führg.H.A., Chef Amt XI | 112955 | 15.12.92 | 1. 9.43 |
| 64 | Fitzthum Josef (gestr.) | Höh.SS-Pol.Führer Albanien<br>(gestr.) | 41936 | 14. 9.96 | 30.10.43<br>Bef.: 1.8.44<br>gef.:10.1.45 |

| Lfd. Nr. | Name, Vorname | Dienststellung | SS-Nr. | Geburts-datum | Patent (Beförderung/ Bemerkungen) |
|---|---|---|---|---|---|
| 65 | Rothardt Bruno Dr. | Korpsarzt VI.SS-Frw.A.Korps<br>(geändert in:)II.(IV.? )SS-Pz.Korps | 276754 | 21. 8.91 | 9.11.43 |
| 66 | Schmedes Fritz | Kdr. 4.SS-Pol.Pz.Gren.Div.<br>(hs.Zusatz unleserlich) | 420790 | 7.10.94 | 9.11.43 |
| 67 | Gärtner Heinrich | SS-Führg.H.A., Chef Amt VIII | 148903 | 27. 2.97 | 30. 1.44 |
| 68 | Neblich Walther | Kdr.SS-Kraftf.Techn.Lehranstalt | 340781 | 25. 5.95 | 30. 1.44 |
| 69 | Diesterweg Gustav | Kdr.SS-Waff.Techn.Lehranstalt | 259554 | 2. 6.75 | 30. 1.44 |
| 70 | Fick Ernst | SS-Hauptamt, Insp.W.E. | 2853 | 5. 2.98 | 30. 1.44 |
| 71 | Katz Adolf Dr. | SS-Pers.Hauptamt, Chef Amtsgr.II | 3199 | 9. 3.99 | 30. 1.44 |
| 72 | Wisch Theodor | Kdr.1.SS-Pz.Div.,,LSSAH"(gestr.)<br>(hs.)SS-Führg.H.A. | 4759 | 13.12.07 | 30. 1.44 |
| 73 | Wagner Jürgen | Kdr.4.SS-Frw.Pz.Gren.Brig.<br>„Nederl." | 23692 | 9. 9.01 | 20. 4.44 |
| 74 | Ostendorff Werner | Kdr.17.SS-Pz.Gren.Div.,,GvB"<br>(gestr.)<br>(hs.)Chef des Stabes Oberkdo.<br>Heeresgruppe Oberrhein | 257146 | 15. 8.03 | 20. 4.44<br>Bef.:1.12.44 |
| 75 | Freitag Fritz | Kdr.14.Gal.SS-Frw.Gren.Div. | 393266 | 28. 4.94 | 20. 4.44 |
| 76 | Keilhaus Wilhelm | SS-Führg.H.A., Insp. Na und<br>Chef Fernmeldewesen | 209060 | 11.12.98 | 20. 4.44 |
| 77 | Lammerding Heinz | Kdr.2.SS-Pz.Div.,,R"<br>(hs.Zusatz:) z.RFSS kdrt. | 247062 | 27. 8.05 | 20. 4.44<br>Bem.: Gruf. |
| 78 | Karrasch Alfred | Kdt.SS-Tr.Üb.Pl. Böhmen-Mähren | 405892 | 26. 1.89 | 21. 6.44 |
| 79 | Rode Ernst | b.Chef Bandenkampfverb.,<br>Chef des Stabes | 401399 | 9. 8.94 | 21. 6.44 |
| 80 | Augsberger Franz | Kdr.20.W.Gren.Div.SS<br>(hs.Zusatz:) z.RFSS kdrt. | 139528 | 10.10.05 | 21. 6.44 |
| 80a | Kraemer Fritz | I.(? )SS-Pz.Korps (gestr.)<br>(hs.) 6.SS-Pz.Armee | 491402V | 12.12.00 | 1. 8.44 |
| 80b | Ziegler Joachim | Kdr.11.SS-Frw.Pz.Gren.Div.,,Nl" | 491403V | 18.10.04 | 1. 8.44 |
| 80c | Küper Wilhelm | SS-W.V.Hauptamt (gestr.)<br>(hs.)Gen.Insp.Verpfleg.Wesen | 260042 | 29. 4.02 | 9.11.44 |
| 80d | Diehm Christoph | SS-Hauptamt | 28461 | 1. 3.92 | 9.11.44 |

II. Teil

# SS-Führer im Truppendienst und bei Stäben innerhalb des Bereiches des SS-Führungshauptamtes

Lfd
Nr.

81
82

83

84

85
86
87

88

89

90

91

92

93
94

95
96

96a

| Lfd. Nr. | Name, Vorname | Dienststellung | SS-Nr. | Geburts-datum | Patent (Beförderung/ Bemerkungen) |
|---|---|---|---|---|---|

## SS-Oberführer – aktiv

| | | | | | |
|---|---|---|---|---|---|
| 81 | Scheider Hans | Kdr.SS-W.Uf.Schule Lauenburg | 256095 | 1. 5.89 | 30. 1.42 |
| 82 | Knapp Viktor | Kdt.SS-Tr.Üb.Pl. Moorlager (geändert in:)Seelager (gestr.) (hs.)III.SS-Pz.Korps, Insp. schn.Ausb.Einh. | 31411 | 10. 1.97 | 1. 4.42 |
| 83 | Pfannenstiel Rudolf Dr. | Kdt.SS-Tr.Üb.Pl.Seelager (gestr.) (hs.)SS-Führg.H.A. | 276748 | 31. 7.80 | 9.11.42 |
| 84 | Martin Georg | 10.SS-Pz.Div.„F" (gestr.) (hs.)Kdt.Lett.SS-Feld-Ers.Dep. | 87679 | 26. 9.97 | 9.11.42 |
| 85 | Borchert Alfred | SS-Führg.H.A., Chef Amt XII | 337316 | 5.12.91 | 1. 2.43 |
| 86 | Konradt Martin | V.SS-Geb.Korps, Art.Kdr. | 463774V | 24. 3.92 | 9.11.43 |
| 87 | Burk Karl | 5.SS-Frw.Gren.Brig. „Wal."(gestr.) (hs.)SS-Führg.H.A. | 68910 | 14. 3.98 | 9.11.43 |
| 88 | Kumm Otto | Kdr.7.SS-Frw.Geb.Div.„PE" (gestr.) (hs.)2.SS-Pz.Div.„DR" | 18727 | 1.10.09 | 30. 1.44 Bef.:9.11.44 |
| 89 | Heilmann Nikolaus | Kdr.15(? )W.Gren.Div.SS (gestr.) (hs.)IV.SS-Pz.Korps (gestr.) (hs.)SS-Führg.H.A. (gestr.) (hs.)28.SS-Frw.Gren.Div.„Wal." | 327324 | 20. 4.03 | 11. 2.44 |
| 90 | Lombard Gustav | Kdr.(...)8.SS-Kav.Div.„FG"(gestr.) (hs.)SS-Führg.H.A. (gestr.) (hs.)6.SS-Geb.Div.„N" (gestr.) (hs.)31.SS-Frw.Gren.Div. | 185023 | 10. 4.95 | 12. 3.44 |
| 91 | Harmel Heinz | Kdr.10.SS-Pz.Div.„F" | 278276 | 29. 6.06 | 18. 5.44 Bef.:7.9.44 |
| 92 | Becker Helmuth | Kdr.16.SS-Pz.Gren.Div.„RFSS" (hs.geändert in:)3.SS-Pz.Div.„T" | 113174 | 12. 8.02 | 21. 6.44 Bef.:1.10.44 |
| 93 | Frosch Edmund | SS-Führg.H.A., Insp.Pl. (? ) | 247065 | 7. 6.96 | 21. 6.44 |
| 94 | Schmidhuber August | Kdr.21.W.Geb.Div.SS„Sk" | 266450 | 8. 5.01 | 21. 6.44 Bef.:30.1.45 |
| 95 | Goebel Georg | Kdr.Art.Rgt. 6.SS-Geb.Div.„N" | 337343 | 30. 6.93 | 21. 6.44 |
| 96 | Gutberlet Friedrich | SS-Art.Schule II (gestr.) (hs.)SS-Führg.H.A., Insp. 4 u. 13 | 95738 | 26. 9.98 | 21. 6.44 |
| 96a | Hedrich Stefan | Kdr.Eingr.Res. (gestr.) V.SS-Geb.Korps | (490725) | 14. 3.80 | 21. 6.43 |

| Lfd. Nr. | Name, Vorname | Dienststellung | SS-Nr. | Geburts-datum | Patent (Beförderung/ Bemerkungen) |
|---|---|---|---|---|---|

## SS-Oberführer der Reserve

| | | | | | |
|---|---|---|---|---|---|
| 97 | Brasack Curt | IV.SS-Pz.Korps, Art.Kdr. | 8216 | 6. 4.92 | 20. 4.43<br>Bef.:30.1.45 |
| 98 | Bertling Heinz | SS-Führg.H.A., (hs.Zusatz:)<br>Kdr.Indische Legion | 60258 | 20.10.98 | 9.11.43 |
| 99 | Tzschoppe Erwin | b.Befh.W-SS Niederlande | 11965 | 5. 9.02 | 30. 1.44 |
| 100 | (siehe oben, lfd. Nr. 41a) | | | | |
| 101 | Krukenberg Gustav Dr. | VI.SS-Frw.A.Korps, Chef des Stabes (gestr.)<br>(hs.)III.SS-Pz.Korps (gestr.)<br>(hs.)Franz.SS-Frw.Stu.Brig.(gestr.)<br>(hs.)Insp.Franz.SS-Frw.Verbände | 116685 | 8. 3.88 | 9. 5.44<br>Bef.:23.9.44 |
| 102 | Maack Berthold | Kdr.11.Rgt. 6.SS-Geb.Div.„N"<br>(gestr.)<br>(hs.)20.W.Gren.Div.SS | 15690 | 24. 3.98 | 21. 6.44 |

| Lfd. Nr. | Name, Vorname | Dienststellung | SS-Nr. | Geburts-datum | Patent (Beförderung/ Bemerkungen) |
|---|---|---|---|---|---|

## SS-Standartenführer – aktiv

| | | | | | |
|---|---|---|---|---|---|
| 103 | Nostitz Paul | SS-Pz.Gren.Ers.Btl. 1 | 32617 | 25. 3.92 | 1. 3.37 |
| 104 | Nordmann Fritz | Kdt.SS-Tr.Üb.Pl. Westpreußen | 382354 | 10. 9.89 | 1. 9.41 |
| 105 | Kohlroser Martin | Kdr.Landstorm Nederland | 3149 | 8. 1.05 | 9.11.41<br>Bef.:9.11.44 |
| 106 | Giebeler Erich | SS-Führg.H.A. | 267080 | 17. 9.84 | 9.11.41 |
| 107 | Ziersch Reinhold | SS-Führg.H.A., Chef Amt VII | 256123 | 6. 2.00 | 1. 4.42 |
| 108 | Lippert Michel | Kdr.SS-Uf.Sch.Arnheim (gestr.)<br>(hs.) SS-Führg.H.A. (gestr.)<br>(hs.) Kdr. 83. Rgt.SS-Frw.Gren. Brig. „Landstorm Nederland" | 2968 | 24. 4.97 | 20. 4.43 |
| 109 | Wunder Adolf | Kdr.Art.Rgt. 21.W.Geb.Div. SS(Sk) (gestr.)<br>(hs.)SS-Führg.H.A. | 256933 | 12.11.95 | 20. 4.43 |
| 110 | Sander Hans | Kdr.Art.Rgt. 10.SS-Pz.Div.„F"<br>(hs.geändert in:)XIII.SS-Pz.Korps | 314232 | 30. 7.97 | 20. 4.43<br>Bef.:30.1.45 |
| 111 | Zehender August | Kdr.22.SS-Frw.Kav.Div. | 224219 | 28. 4.03 | 20. 4.43<br>Bef.:16.10.44;<br>Bef.:22.1.45 |
| 112 | Rödl Arthur | Kdr.Stu.G.Abt.5.SS-Pz.Div.„W" (gestr.)<br>(hs.) SS-Pz.Gren.Ers.Btl. 18 | 1240 | 13. 5.98 | 20. 4.43 |
| 113 | Deutsch Ernst | Kdr.13.Rgt.7.SS-Freiw.Geb.Div. „PE" | 6116 | 5. 7.06 | 21. 6.43 |
| 114 | Sido Franz | Kdr.SS-K.E.Abt. (gestr.)<br>(hs.)b.Höh.SS-Pol.F.Adriat. Küstenland | 36915 | 22. 8.84 | 21. 6.43<br>Bem.:jetzt III.Teil |
| 115 | Hoffmann Heinrich | SS-Führg.H.A., Chef Amt X | 52851 | 21. 5.02 | 21. 6.43 |
| 116 | Sansoni Richard | b.Befh.W-SS(? )Ostland und Rußland-Nord (gestr.)<br>(hs.)SS-Pers.H.A. (gestr.)<br>(hs.)RSi-Hauptamt, Chef Amt VIII | 261907 | 7. 1.02 | 21. 6.43<br>Bem.:jetzt III.Teil |
| 117 | Kemper Ernst | Kdr.SS-Nachr.Schule | 262690 | 14. 1.02 | 21. 6.43<br>Bef.:30.1.45 |
| 118 | Müller Thomas | 9.SS-Pz.Div. „H"(gestr.)<br>(hs.)Kdr.25.W.Gren.Div.SS (gestr.)<br>(hs.)27.SS-Frw.Gren.Div.„Lm." | 109770 | 2. 2.02 | 21. 6.43 |
| 119 | Lay Albert | SS-Führg.H.A., Chef Amt IX | 283031 | 31. 8.01 | 21. 6.43 |
| 120 | Meyer Kurt | Kdr.25.(? )Pz.Gren.Rgt. (geändert in:) 12.SS-Pz.Div.„HJ" | 17559 | 23.12.10 | 21. 6.43<br>Bef.: 1.8.44;<br>1.9.44 |
| 121 | Trabandt Wilhelm | Kdr.18.SS-Pz.Gren.Div. „HW" | 218852 | 21. 7.91 | 9.11.43<br>Bef.: 1.7.44 |
| 122 | Bayer Otto | V.SS-Geb.Korps (gestr.)<br>(hs.)SS-Hauptamt | 19618 | 6.11.00 | 9.11.43<br>Bem.: jetzt III.<br>(? ) Teil |

| Lfd. Nr. | Name, Vorname | Dienststellung | SS-Nr. | Geburts-datum | Patent (Beförderung/ Bemerkungen) |
|---|---|---|---|---|---|
| 123 | Petersen Heinrich | SS-Führg.H.A. (gestr.) (hs.)18.SS-Pz.Gren.Div.,,HW" | 134299 | 31. 3.04 | 9.11.43 |
| 124 | Bock Friedrich-Wilhelm | Art.Kdr.II.SS-Pz.Korps (zeitweise:9.SS-Pz.Div.,,H") | 405821 | 6. 5.97 | 9.11.43 (1.8.44) |
| 125 | Schimmelpfennig Max | Kdr.SS-W.Uf.Schule Laibach | 422167V | 25. 2.96 | 9.11.43 |
| 126 | Schreiber Franz | Kdr.12.Rgt.6.SS-Geb.Div.,,N" | 281906 | 8. 5.04 | 9.11.43 |
| 127 | Ludwig Ernst | 7.SS-Frw.Geb.Div.,,PE" (gestr.) (hs.)SS-Art.Ers.Rgt. | 467994V | 11. 1.88 | 9.11.43 |
| 128 | Quirsfeld Eberhard | SS-Führg.H.A. (Kdr.SS-Geb.Jg.Schule) | 23029 | 29. 3.99 | 9.11.43 |
| 129 | Reifflin Willy | Kdr.SS-Gr.Schule Sophienwalde | 313969 | 20.10.93 | 9.11.43 |
| 130 | Ax Adolf | b.Befh.W-SS Niederlande | 3848 | 23. 6.06 | 9.11.43 |
| 131 | Pannier Rudolf | SS-Führg.H.A. (gestr.) (hs.)Kdt. (...) Moorlager (? ) (gestr.) (hs.)Kdr.31.Rgt. 14. W.Gren. Div.SS | 465891 | 10. 7.97 | 9.11.43 |
| 132 | Bestmann Walter | Kdr.SS-W.J.Schule Klagenfurt | 20135 | 2.10.07 | 21.12.43 |
| 133 | Fortenbacher Willy | SS-Führg.H.A. (gestr.) (hs.)Kdr.W.Geb.Brig.SS | 110988 | 17.11.98 | 30. 1.44 |
| 134 | Baum Otto | SS-Führg.H.A. (gestr.) (hs.)17.SS-Pz.Gren.Div.,,GvB" (gestr.) (hs.)Kdr.16.SS-Pz.Gren.Div.,,RFSS" | 237056 | 15.11.11 | 30. 1.44 Bef.: 17.9.44 |
| 135 | Ruoff Joachim | SS-Führg.H.A. | 7833 | 1. 3.11 | 30.1.44 |
| 136 | Stadler Sylvester | SS-Führg.H.A. (gestr.) (hs.)Kdr.9.SS-Pz.Div.,,H" | 139495 | 30.12.10 | 30. 1.44 Bef.: 1.8.44 |
| 137 | Mertsch Gustav | Kdr.Art.Rgt.1.SS-Pz.Div. ,,LSSAH" (geändert in:) XIII.SS-A.Korps | 181331 | 17. 1.01 | 30. 1.44 |
| 138 | Kraas Hugo | SS-Führg.H.A. (gestr.) (hs.)12.SS-Pz.Div.,,HJ" | 289633 | 25. 1.11 | 30. 1.44 Bef.:30.1.45 |
| 139 | Hampel Desiderius | Kdr.27.Rgt.13.W.Geb.Div.SS ,,Ha" | 468174V | 20. 1.95 | 2. 4.44 Bef.:30.1.45 |
| 140 | Schmedding Ernst | Kdr.Art.Rgt.13.W.Geb.Div.SS ,,Ha" (gestr.) (hs.) IX.W.Geb.A.Korps-SS | 465425V | 17.10.94 | 2. 4.44 Bef.:22.1.45 |
| 141 | Raithel Helmuth | Kdr.28.Rgt.13.W.Geb.Div.SS ,,Ha", (geändert in:)11.Rgt. 6.SS-Geb.Div.,,N" | 470211 | 9. 4.07 | 2. 4.44 |
| 141a | Binge Otto | Kdr.Art.Rgt.17.SS-Pz.Gren.Div. ,,GvB" (gestr.) (hs.)SS-Führg.H.A. | 405841 | 19. 5.95 | 20. 4.44 |
| 142 | Zimmermann Walter | Kdr.Pi.Btl.V.SS-Geb.Korps (gestr.) (hs.)SS-Führg.H.A. | 59684 | 1.10.97 | 20. 4.44 |
| 143 | Ewert Walter | I.SS-Pz.Korps,,L" (gestr.) (hs.)SS-Auff.Stab 16 | 265897 | 20.11.03 | 20. 4.44 |

| Lfd. Nr. | Name, Vorname | Dienststellung | SS-Nr. | Geburts-datum | Patent (Beförderung/ Bemerkungen) |
|---|---|---|---|---|---|
| 144 | Deisenhofer Eduard | Kdr.21.Rgt.10.SS-Pz.Div.„F" (gestr.)<br>(hs.)Kdr.17.SS-Pz.Gren.Div. „GvB" (gestr.)<br>(hs.)SS-Führg.H.A. | 3642 | 27. 6.09 | 20. 4.44 |
| 145 | Rumohr Joachim | Kdr.8.SS-Kav.Div.„FG" | 7450 | 6. 8.10 | 20. 4.44<br>Bef.: 9.11.44; 22.1.45 |
| 146 | Mühlenkamp Rudolf | Kdr.Pz.Rgt.5.SS-Pz.Div.„W" (gestr.)<br>(hs.)SS-Führg.H.A. | 86065 | 9.10.10 | 20. 4.44 |
| 147 | Kreutz Karl | Kdr.Art.Rgt.2.SS-Pz.Div.„DR" | 50559 | 20. 9.09 | 20. 4.44 |
| 148 | Schümers Karl (gestr.) | Kdr.7.Rgt.4.SS-Pol.Pz.Gren.Div. (gestr.) | 422550 | 17.10.06 | 20. 4.44<br>gef. 16.8.44 |
| 149 | Dörner Helmut | Kdr.8.Rgt.4.SS-Pol.Pz.Gren. Div.(gestr.)<br>(hs.)SS-Führg.H.A. (gestr.)<br>(weiterer Eintrag unleserlich) | 422156 | 26. 6.09 | 20. 4.44<br>Bef.: 22.1.45 |
| 150 | Geisler Paul | SS-Führg.H.A. | 127020 | 6. 2.99 | 21. 6.44 |
| 151 | Fick Alexander | Kdr.SS-Tr.Üb.Pl. Guben | 264048 | 30. 3.01 | 21. 6.44 |
| 152 | Mohnke Wilhelm | 12.SS-Pz.Div.„HJ" (gestr.)<br>(hs.) 1.SS-Pz.Div.„LSSAH" | 15541 | 15. 3.11 | 21. 6.44<br>Bef.:4.11.44 |
| 153 | Wiehle Gustav | Kdr.Art.Rgt.9.SS-Pz.Div.„H" (gestr.)<br>(hs.) SS-Führg.H.A. (gestr.)<br>(hs.)Art.Rgt. 7.SS-Frw.Geb.Div. „PE" | 261831 | 18.12.04 | 21. 6.44 |
| 153a | Pipkorn Rüdiger | II.SS-Pz.Korps (gestr.)<br>(hs.) SS-Führg.H.A. | – | 19.11.09 | 1. 7.44 |
| 153b | Harun -el-Raschid/ Hintersatz Wilhelm | Kdr.Osttürk.W.Verb.SS | 496147 | 26. 5.86 | 1.10.44 |

## SS-Standartenführer der Reserve

| Lfd. Nr. | Name, Vorname | Dienststellung | SS-Nr. | Geburtsdatum | Patent (Beförderung/ Bemerkungen) |
|---|---|---|---|---|---|
| 154 | Bredow Bruno (gestr.) | SS-Führg.H.A. (gestr.)<br>(hs.)Kdr.SS-Gren.Ausb.u.Ers. Einheit 15 (gestr.) | 357111 | 28. 4.80 | 9.11.42<br>Bem.: vermißt<br>29.7.44 |
| 154a | Magnus Axel | SS-Führg.H.A. | 175036 | 26.11.92 | 15.12.42 |
| 155 | von Obwurzer Herbert | Kdr.SS-Gren.Ers.Einheit 15 (gestr.)<br>(hs.)Kdr.15.W.Gren.Div.SS | 430417 | 23. 6.88 | 30. 1.43<br>Bef.: 21.6.44 |
| 156 | Zimmermann Arthur (gestr.) | SS-Führg.H.A. (gestr.) | 464478 | 31. 3.83 | 1. 4.43<br>Bem.: v.RFSS entl. 30.9.44 |
| 157 | Theuermann Arved | SS-Führg.H.A. | 273804 | 4. 8.92 | 21. 6.43 |
| 158 | Klein Emil | Kdr.SS-Pi.Schule | 64618 | 21.12.98 | 21. 6.43<br>Bef.: 30.1.45 |
| 159 | Jaegy Franz | b.Befh.W-SS Böhmen-Mähren | 30307 | 20. 2.98 | 21. 6.43 |
| 160 | Richter Joachim | Kdr.Art.Rgt. 5.SS-Pz.Div.„W" (gestr.)<br>(hs.) SS-Führg.H.A. | 56182 | 28. 7.96 | 9.11.43 |
| 161 | Schaub Bodo | SS-St.Kdtr. Berlin | 372336 | 22. 8.99 | 9.11.43 |
| 162 | Knoop Wilhelm | SS-Führg.H.A. (gestr.)<br>(hs.)Kdr.SS-K.Ausb.u.Ers.Rgt. | 82506 | 19. 2.87 | 9.11.43 |
| 163 | Himmler Gebhard Prof. | SS-Führg.H.A. | 214049 | 29. 7.98 | 30. 1.44 |
| 164 | (Corrodi gen.) von Elfenau Eugen | SS-Führg.H.A. (gestr.)<br>(hs.) BdW-SS Niederlande (gestr.)<br>(hs.) b.Höchst.SS-Pol.F. Italien | 450700 | 18. 8.97 | 30. 1.44<br>Bef.:30.1.45<br>Bem.: jetzt III.Teil |
| 165 | Dirlewanger Oskar Dr. | Kdr.SS-Stu.Brig. (vorher: SS-Sonderkdo) Dirlewanger | 357267 | 26. 9.95 | 19. 3.44<br>Bef.: 12.8.44 |
| 166 | Wölbing Willy Dr. | SS-Art.Schule I | 277319 | 15. 1.91 | 21. 6.44 |
| 167 | d'Alquen Gunter | Kdr.SS-K.B. Abt. | 8452 | 24.10.10 | 21. 6.44 |

| Lfd. Nr. | Name, Vorname | Dienststellung | SS-Nr. | Geburts-datum | Patent (Beförderung/ (Bemerkungen) |
|---|---|---|---|---|---|

## SS-Obersturmbannführer – aktiv

| | | | | | |
|---|---|---|---|---|---|
| 168 | Weinhöbel Walter (gestr.) | 3.SS-Pz.Div. „T" | 277086 | 20.11.93 | 1. 3.40 gef.:28.8.44 |
| 169 | Janensch Georg | Kdr.SS-Na.Abt. 104 (? ) (gestr.)<br>(hs.)Kdr.Na.Abt.I.SS-Pz.Korps „L" (gestr.)<br>(hs.)Nachr.Abt. (sp.)Rgt. 6. SS-Pz.Armee | 405810 | 26.10.95 | 6.10.40 Bef.:9.11.44 |
| 170 | Kistler Robert | Kdr.SS-Pz.Gren.Ers.Btl. 10 (gestr.)<br>(hs.)SS-Führg.H.A. (gestr.)<br>(hs.)XIII.SS-Armeekorps (gestr.)<br>(hs.) 17.SS-Pz.Gren.Div. „GvB" | 1895 | 9.11.99 | 30. 1.41 |
| 171 | von Bülow Harry | SS-Nachschub-Kdtr. Ostland u. Rußl. Nord (gestr.)<br>(hs.) SS-Hauptamt (gestr.)<br>(hs.) SS-Führg.H.A. | 309795 | 6. 5.86 | 30. 1.41<br>(hs.) jetzt III. Teil (gestr.) |
| 172 | Fuhrländer Wilhelm Dr. | SS-Flak-Ers.Rgt. (gestr.)<br>(hs.) Kdr. Flak-Abt.IV.SS-Pz.Korps | 276214 | 7. 3.01 | 1. 9.41 |
| 173 | Künstler Karl | Kdr.Nachsch. 7. SS-Frw.Geb. Div. „PE" | 40005 | 12. 1.01 | 1. 9.41 |
| 174 | Sator Emil | SS-Pz.Gr.Ers.Btl. 18 | 11736 | 26. 7.05 | 9.11.41 |
| 175 | Curtius Arthur Dr. | Kdr.schw.SS-Art.Abt. 500, (sp.) 503 | 71818 | 26. 1.97 | 9.11.41 |
| 176 | Brechling Arthur | Kdr.SS-Stützpunkt Oulu (gestr.)<br>(hs.) 6.SS-Geb.Div. „N" | 255056 | 6.10.04 | 9.11.41 |
| 177 | Schützeck Ernst (gestr.) | Kdr.SS-U.Schule Arnheim (gestr.)<br>(hs.) 17.SS-Pz.Gren.Div.„GvB" | 54414 | 16.12.01 | 1. 4.42<br>Bef.: 9.11.44<br>gef.:17.11.44 |
| 178 | Loh Hans | Kdr.SS-Na.Abt. 501 (gestr.)<br>(hs.)b.Höh.SS-Pol.F. Nordsee | 242014 | 15. 3.02 | 1. 4.42<br>Bef.: 9.11.44<br>Bem.: jetzt IV. Teil |
| 179 | Musch Othmar | 5.SS-Pz.Div.„W" (gestr.)<br>(hs.)II.SS-Pz.Korps | 132593 | 6. 8.92 | 1. 4.42<br>Bef.: 30.1.45 |
| 180 | Haß Max | SS-W.J.Schule Klagenfurt (gestr.)<br>(hs.) K.E.Rgt. | 323790 | 16. 2.92 | 1. 4.42 |
| 181 | Hildebrandt Fritz | b.Befh. W-SS Ostland u. Rußl. Nord (gestr.)<br>(hs.) VI.SS-W.A.Korps | 10906 | 6. 2.97 | 21. 6.42 |
| 182 | Leppert Wilhelm | SS-Art.Ers.Rgt. (gestr.)<br>(hs.)Kdr.schw.Abt. 504 (? )(gestr.)<br>(hs.)22.SS-Frw.Kav.Div. (gestr.)<br>(erneut) SS-Art.Ers.Rgt. | 461626 | 15. 3.99 | 1. 9.42 |

| Lfd. Nr. | Name, Vorname | Dienststellung | SS-Nr. | Geburts-datum | Patent (Beförderung/ Bemerkungen) |
|---|---|---|---|---|---|
| 183 | Sporn Hans | III.SS-Pz.Korps | 4254 | 4. 5.07 | 1. 9.42<br>Bef.: 9.11.44 |
| 184 | Hornhardt Otto | Kdr.III./Art.Rgt. 10.SS-Pz.Div. „F" (gestr.)<br>(hs.)SS-Ar t.Ers.Rgt. (gestr.)<br>(hs.) SS-Führg.H.A. | 314178 | 17. 6.96 | 9.11.42 |
| 185 | Neuenfeldt Rudolf | Kdr.Stu.G.Abt. 16. SS-Pz.Gr. Div. „RFSS" | 194578 | 31.12.02 | 9.11.42 |
| 186 | Raddatz Ernst (gestr.) | b.Befh.W-SS Niederlande | 353047 | 13.12.96 | 9.11.42<br>Bef.: 9.11.44<br>Bem.: gestorben |
| 187 | Zeysing Hans | SS-Flak-Ers.Rgt. (gestr.)<br>(hs.)SS-Art.Ers.Rgt. (gestr.)<br>(hs.) Kdr. Art.Rgt. 23.W.Geb.Div. „K", (sp.) 31.SS-Frw.Div. | 276137 | 15. 2.01 | 9.11.42 |
| 188 | Mallé Richard | Kdr.SS-Wach-Btl. 1 (? ) (gestr.)<br>(hs.) SS-Führg.H.A. | 115948 | 8. 1.03 | 9.11.42 |
| 189 | Bellwidt Walther | Kdr.SS-Pz.Gr.Ers.Btl. 3 | 15770 | 5. 5.00 | 30. 1.43 |
| 190 | Leiner Karl | 1.SS-Pz.Div. „LSSAH" (gestr.)<br>(hs.)Kdr.schw.Pz.Abt. III.SS-Pz.Korps | 327351 | 16. 6.05 | 30. 1.43 |
| 191 | Marks Carl | SS-Führg.H.A. (gestr.)<br>(hs.)Kdr.W.Geb. (Karstjäger) Div.SS (gestr.)<br>(hs.) Kdr.SS-Gr.Ers.Rgt. 14 | 257785 | 17. 9.03 | 30. 1.43<br>Bef.:30.1.45 |
| 192 | Delfs Hermann | Kdr.SS-Pz.Gr.Ers.Btl. 4 | 6395 | 17. 2.05 | 30. 1.43 |
| 193 | Neumann Hans | 1.SS-Pz.Div. „LSSAH" (gestr.)<br>(hs.) SS-Pers.H.A. | 9925 | 4. 8.10 | 30. 1.43 |
| 194 | Schröter Friedrich | SS-Führg.H.A. | 191557 | 26. 6.90 | 30. 1.43 |
| 195 | Meyer Ernst | Kdr.VII./1.SS-Pz.Div.„LSSAH" (gestr.)<br>(hs.)Kdr.SS-W.U.Sch.Tr.Üb.Pl. Westpreußen | 264064 | 10. 7.03 | 30. 1.43<br>Bef.:30.1.45 |
| 196 | Joerchel Wolfgang | Kdr.SS-J.Sch. Prag | 272820 | 19. 8.07 | 30. 1.43<br>Bef.: 1.9.44 |
| 197 | Neumann Walter | SS-Führg.H.A. | 147753 | 9. 9.04 | 30. 1.43 |
| 198 | Schäfer Max | III.SS-Pz.Korps<br>(zeitweise:SS-Führg.H.A.) | 16362 | 17. 1.07 | 30. 1.43<br>Bef.: 9.11.44 |
| 199 | Beyersdorff Friedrich | Kdr.Art.Rgt. 14. Gal.SS-Frw. Inf.Div. | 405820 | 9. 8.92 | 30. 1.43<br>Bef.: 1.9.44 |
| 200 | Magill Franz | Kdr.Nachsch.14.Gal.SS-Frw. Inf.Div. | 132620 | 2. 8.00 | 20. 4.43 |
| 201 | Herms Paul (gestr.) | Kdr.31.Rgt.14.Gal.SS-Frw. Inf.Div. | 129135 | 29. 9.03 | 20. 4.43<br>Bem.: gefallen |
| 202 | Wagenknecht Otto | SS-Kav.Ers.Abt. | 422127V | 20. 9.92 | 20. 4.43 |
| 203 | Barnekow Paul | VII.SS-Pz.Korps | 27510 | 17. 4.06 | 20. 4.43 |
| 204 | Hansen Christian | I.SS-Pz.Korps „L" (gestr.)<br>(hs.) (...) Auff.Stab 16 (? ) | 11828 | 23. 9.04 | 20. 4.43<br>Bef.: 30.1.45 |
| 205 | Frimmersdorf Hermann | Kdr.Pz.Jg.Abt. 6.SS-Geb.Div. „N" (gestr.)<br>(hs.) SS-Führg.H.A. | 29023 | 24. 3.03 | 20. 4.43 |

| Lfd. Nr. | Name, Vorname | Dienststellung | SS-Nr. | Geburts-datum | Patent (Beförderung/ Bemerkungen) |
|---|---|---|---|---|---|
| 206 | Graf von Westphalen Hermengild | Kdr.24.Rgt.11.SS-Pz.Gr.Frw. Div.„Nl" | 44597 | 10. 3.09 | 20. 4.43 Bem.: gefallen 10.4.44 |
| 207 | Stierl Josef | SS-Führg.H.A. | 229648 | 10. 4.79 | 20. 4.43 |
| 208 | Hänsel Arthur | SS-Führg.H.A. | 277939 | 12. 4.89 | 20. 4.43 |
| 209 | Ehrath Friedrich | Kdr.10.Rgt.5.SS-Pz.Div.„W" (gestr.) (hs.)SS-Führg.H.A. | 6605 | 9. 8.09 | 20. 4.43 |
| 210 | Rüger Hans | Kdr.Na.Abt.I.SS-Pz.Korps„L" (gestr.) (hs.) SS-Führg.H.A. (gestr.) (hs.) Kdr.SS-Na.Ausb.Rgt.1 (? ) | 276142 | 9. 8.06 | 20. 4.43 |
| 211 | Collani Hans (gestr.) | Kdr.49.Rgt. 4.SS-Frw.Pz.Gr. Brig. „Nederl." | 6909 | 13.12.08 | 20. 4.43 gef.: 29.7.44 |
| 212 | Ladewig Hermann | SS-Führg.H.A. | 422149 | 8. 3.99 | 20. 4.43 |
| 213 | Hauser Jakob | Kdr.1.Rgt.21.W.Geb.Div. SS „Sk" | 10584 | 18. 7.00 | 21. 6.43 |
| 214 | Tietz Ferdinand | SS-Pi.Ers.Btl. 1 (gestr.) (hs.) SS-Führg.H.A. | 247061 | 19.12.03 | 21. 6.43 |
| 215 | Mutschler August | SS-Führg.H.A. | 259708 | 19. 6.85 | 21. 6.43 |
| 216 | Braun Willy | Kdr.SS-U.Sch. Radolfzell | 214175 | 20. 5.08 | 21. 6.43 Bef.:30.1.45 |
| 217 | Garthe Herbert | Kdr.46.Rgt. 4.SS-Frw.Pz.Gr. Brig. „Nederl." (gestr.) (hs.) 16.SS-Pz.Gr.Div. „RFSS" | 12327 | 3.10.07 | 21. 6.43 |
| 218 | Breitenbach Leopold | SS-Führ.H.A. | 119275 | 28. 7.93 | 21. 6.43 |
| 219 | Schaeffer Emil | II.SS-Pz.Korps (gestr.) (hs.)SS-K.Ers.Rgt. | 281670 | 12. 1.05 | 21. 6.43 Bef.: 30.1.45 |
| 220 | Groß Helmut | Kdr.Inst.Abt. 1SS-Pz.Div. „LSSAH" | 257761 | 17.10.06 | 21. 6.43 |
| 221 | Schölzke Walter | Kdr.SS-Pz.Gr.Ers.Btl. 8 (gestr.) (hs.) SS-Führg.H.A. | 269621 | 28. 4.05 | 21. 6.43 |
| 222 | Gesele Karl | Kdr.35.Rgt.16.SS-Pz.Gr .Div. „RFSS" | 10596 | 15. 8.12 | 21. 6.42 (hs. berichtigt aus: 43) |
| 223 | Schröder Fritz | Kdr.Art.Rgt.12.SS-Pz.Div. „HJ" | 351383 | 23.12.07 | 21. 6.43 |
| 224 | Schiller Hans | SS-Pz.Gr.E.Btl. 1 (gestr.) (hs.)Kdr. 1. Rgt.1.SS-Pz.Div. „LSSAH" | 23814 | 24. 3.07 | 21. 6.43 |
| 225 | Frey Albert | Kdr.1.Rgt.SS-Pz.Div.„LSSAH" (gestr.) (hs.) SS-Führg.H.A. | 111913 | 16. 2.13 | 1. 7.43 (hs. geändert in: 21. 6.43) Bef.: 1.8.44 |
| 226 | Warnecke Bernhard | SS-Führg.H.A. (gestr.) (hs.) SS-St.Kdt. Wien | 79215 | 25. 8.95 | 1. 8.43 |
| 227 | Steineck Franz | Kdr.Art.Abt. I.SS-Pz.Korps „L", (hs. geändert in:) Art.Rgt.1.SS-Pz.Div. „LSSAH" | 42508 | 23. 3.09 | 9.11.43 |
| 228 | Swientek Josef | Kdr.Art.Rgt. 3.SS-Pz.Div. „T" | 176183 | 1. 2.12 | 9.11.43 Bef.: 1.9.44 |
| 229 | König Wilhelm | Kdr.Na.Abt.9.SS-Pz.Div. „H" (gestr.) (hs.) (...) SS-Führg.Na.Rgt. 501 | 275570 | 1. 4.99 | 9.11.43 |

| Lfd. Nr. | Name, Vorname | Dienststellung | SS-Nr. | Geburts-datum | Patent (Beförderung/ Bemerkungen) |
|---|---|---|---|---|---|
| 230 | Stange Martin | Kdr.Art.Rgt. 16.SS-Pz.Gr.Div. „RFSS" | 117498 | 30. 3.10 | 9.11.43 |
| 231 | Schuster Friedrich | Kdr.Inst.Abt. 3.SS-Pz.Div.„T" (gestr.) (hs.) I.SS-Pz.Korps | 7208 | 9. 3.07 | 9.11.43 |
| 232 | Paetsch Otto (gestr.) | Kdr.II./Pz.Rgt.5.SS-Pz.Div.„W" (hs. geändert in:) Kdr. ...10.SS-Pz.Div. „F" | 6143 | 3. 8.09 | 9.11.43 Bem.: gefallen |
| 233 | Ullrich Karl | Kdr.Pz.Rgt. 3.SS-Pz.Div. „T" (gestr.) (hs.) Kdr.5.SS-Pz.Div. „W" | 31438 | 1.12.10 | 9.11.43 Bef.: 29.7.44 |
| 234 | Meyer Otto (gestr.) | Kdr.Pz.Rgt.9.SS-Pz.Div. „H" | 8680 | 23.12.12 | 9.11.43 Bem.: gefallen |
| 235 | Hassell Paul | SS-Führg.H.A. (gestr.) (hs.) III.SS-Pz.Korps (gestr.) (hs.) Kdr.49.Rgt. 4.SS-Frw.Pz. Gr.Brig. „Nd" | 261914 | 30. 5.09 | 9.11.43 |
| 235a | Zollhöfer Emil | Kdr.III./1. (sp. 19.)Rgt. 9.SS-Pz.Div. „H" | 28501 | 20. 9.11 | 9.11.43 |
| 236 | Weiß Otto | Kdr.schw.SS-Art.Abt. 501 (gestr.) (hs.) VI.SS-Frw.A.Korps | 405826 | 13. 6.92 | 9.11.43 |
| 237 | Rehfeldt Emil | 20.W.Gr.Div. SS | 337331 | 5. 6.07 | 9.11.43 |
| 238 | Kleffner Franz | Kdr.I./Pz.Rgt. 10.SS-Pz.Div.„F" (hs. geändert in: ? ) | 7939 | 2. 6.07 | 9.11.43 |
| 239 | Grensing Erich | I.SS-Pz.Korps „L" (hs. geändert in:) 1.SS-Pz.Div. „LSSAH" | 35564 | 18. 8.10 | 9.11.43 |
| 240 | Schlamelcher Karl | Kdr.SS-Art.Sch. II | 266435 | 21. 9.12 | 9.11.43 Bef.: 30.1.45 |
| 241 | Milius Karl | Kdr.III./25.Rgt. 12.SS-Pz.Div. „HJ" (hs. geändert in:) 21.Rgt. 10.SS-Pz.Div. „F" | 222178 | 19. 8.11 | 9.11.43 |
| 242 | Woith Hans (gestr.) | Kdr.10.Pz.Gr.Rgt. 5.SS-Pz.Div. „W" | 13109 | 25. 7.10 | 9.11.43 gef.: 30.6.44 |
| 243 | Sechser Rudolf Dr . | SS-Führg.H.A. (gestr.) (hs.) Div.Vet. 24.W.Geb.Karst-jäger Div.SS (gestr.) (hs.) SS-Pers.H.A. | 77765 | 24.10.04 | 9.11.43 hs.: jetzt VII. Teil, (geändert in:) III. Teil |
| 244 | Schönfelder Manfred | 5.SS-Pz.Div. „W" (gestr.) (hs.) IV.SS-Pz.Korps | 59781 | 18. 3.12 | 9.11.43 |
| 245 | Anhalt Günter | b.Chef Bandenk. Verb. (gestr.) (hs.) SS-Pers.H.A. (gestr.) (hs.) SS-W.Gr.Rgt. (? ) | 45837 | 23. 1.06 | 22.11.43 Bef.: 1.7.44 hs.: jetzt III. Teil (gestr.) |
| 246 | Kempin Hans | Kdr.SS-Pz.Gr.Sch. | 51240 | 7.6.13 | 1.12.43 |
| 247 | Klingenberg Fritz (gestr.) | Kdr.SS-J.Sch. Tölz | 51487 | 17.12.12 | 27.12.43 Bem.: gefallen |
| 248 | Dusenschön Willi | 2.SS-Pz.Div. „DR" (hs. Zusatz:) Kd.II./3.Rgt. (gestr.) (hs.) SS-Führg.H.A. | 10984 | 1. 3.09 | 30. 1.44 |
| 249 | Maßmann Heinrich | 4.SS-Pol.Pz.Gr. Div. | 314230 | 6.11.00 | 30. 1.44 |

| Lfd. Nr. | Name, Vorname | Dienststellung | SS-Nr. | Geburts-datum | Patent (Beförderung/ Bemerkungen) |
|---|---|---|---|---|---|
| 250 | Eggert Karl Dr. (gestr.) | SS-Führg.H.A. | 276651 | 9. 1.87 | 30. 1.44 gef.: 22.9.44 |
| 251 | Weidenhaupt Wilhelm | Kdr.III./1.Rgt.1.SS-Pz.Div. „LSSAH" (zeitweise: SS-Führg.H.A.) | 45947 | 11. 3.12 | 30. 1.44 |
| 252 | Brack Erik | VI.SS-Frw.A.Korps (gestr.) (hs.) K.E.Rgt. | 2554 | 22. 8.06 | 30. 1.44 |
| 253 | Grandke Fritz | Kdr.Nachsch. 9.SS-Pz.Div.„H" | 323895 | 2. 9.04 | 30. 1.44 |
| 254 | Stern Hans | SS-Führg.H.A. | 473358 | 2. 5.07 | 30. 1.44 |
| 255 | Fick Jakob | Kdr.37.Pz.Gren.Rgt. (soweit gestr.) 17.SS-Pz.Gren. Div. „GvB" | 3247 | 17. 1.12 | 30. 1.44 |
| 256 | Stoltz Georg | 1.SS-Pz.Div. „LSSAH" (hs. geändert in:) I.SS-Pz.Korps „L" | 14550 | 5.12.09 | 30. 1.44 |
| 257 | Tychsen Christian (gestr.) | Kdr.II./Pz.Rgt. 2.SS-Pz.Div.„DR" | 23821 | 3.12.10 | 30. 1.44 vermißt:28.7.44 |
| 258 | Wünsche Max (gestr.) | Kdr.Pz.Rgt.12.SS-Pz.Div.„HJ" | 153508 | 20. 4.14 | 30. 1.44 Bem.: vermißt |
| 259 | Lehmann Rudolf | 1.SS-Pz.Div.„LSSAH" (hs. geändert in:) I.SS-Pz. Korps | 111883 | 30. 1.14 | 30. 1.44 |
| 260 | Reinhardt Christian (gestr.) | 17.SS-Pz.Gr.Div. „GvB" | 24813 | 10. 7.13 | 30. 1.44 Bem.: vermißt |
| 261 | Diergarten Hans (gestr.) | 8.SS-Kav.Div. „FG" | 421976V | 5. 4.13 | 30. 1.44 Bem.: gefallen |
| 262 | Keller Baldur | V.SS-Geb.Korps (gestr.) (hs.) I.SS-Pz.Korps | 111594 | 26. 4.12 | 30. 1.44 |
| 263 | Peiper Joachim | Kdr.Pz.Rgt. 1.SS-Pz.Div. „LSSAH" | 132496 | 30. 1.15 | 30. 1.44 |
| 264 | Harzer Walter | 9.SS-Pz.Div. „H" (gestr.) (hs.)Kdr.4.SS-Pol.Pz.Gren.Div. | 23101 | 29. 9.12 | 30. 1.44 Bef.:30.10.(? )44 |
| 265 | Blume Walter | SS-Führg.H.A. | 382408 | 30. 9.13 | 30. 1.44 |
| 266 | Karl Friedrich | Kdr.Art.Rgt.11.SS-Pz.Gren. Div. „Nl" | 101983 | 15. 9.11 | 1. 3.44 |
| 267 | Knöchlein Fritz | Kdr.23.Pz.Gr.Rgt.11.SS-Pz.Gr. Div. „Nl" (gestr.) (hs.) SS-Führg.H.A. | 87881 | 27. 5.11 | 8. 3.44 |
| 268 | Schubach Joachim | 3.SS-Pz.Div. „T" | 17597 | 17. 9.10 | 20. 4.44 |
| 269 | Launer Kurt | SS-Führg.H.A. (gestr.) (hs.)Kdr.17.Rgt. (? ) (...)(gestr.) (hs.) unleserlich | 14434 | 16. 9.06 | 20. 4.44 Bef.:30.1.45(? ) |
| 270 | Horstmann Erwin (gestr.) | Kdr.38.Pz.Gr.Rgt. 17.SS-Pz.Gr. Div. „GvB" | 29096 | 28.11.10 | 20. 4.44 gef.:8.7.44 |
| 271 | Veigel Martin | Kdr.Inst.Abt.2.SS-Pz.Div.„DR" | 315000 | 19. 5.08 | 20. 4.44 |
| 272 | Horn Fritz | Kdr.III./(...)Rgt.16.SS-Pz.Gr.Div. „RFSS" (gestr.) (hs.)SS-Führg.H.A. | 17009 | 25.11.06 | 20. 4.44 |
| 273 | Wülfken Adolf | II.SS-Pz.Korps | 400055 | 16. 2.03 | 20. 4.44 |
| 274 | Kron Otto | 3.SS-Pz.Div. „T" | 31441 | 28. 2.11 | 20. 4.44 |
| 275 | Eberhardt Erich | 3.SS-Pz.Div. „T" | 272747 | 19.10.13 | 20. 4.44 |
| 276 | Braune Fritz | Kdr.Pi.Btl.5.SS-Pz.Div.„W" | 7916 | 17. 8.07 | 20. 4.44 |

| Lfd. Nr. | Name, Vorname | Dienststellung | SS-Nr. | Geburts-datum | Patent (Beförderung/ Bemerkungen) |
|---|---|---|---|---|---|
| 277 | Graf Alfred | 7.SS-Frw.Geb.Div.„PE" (gestr.)<br>(hs.)21.W.Geb.Div.SS „Sk" | 1969 | 13.12.06 | 20. 4.44 |
| 278 | Hansen Max | Kdr.II./1.Rgt.1.SS-Pz.Div. „LSSAH" (gestr.)<br>(hs.)SS-Führg.H.A. (gestr.)<br>(hs.) Kdr.1.Rgt.1.SS-Pz.Div.„LSSAH" | 27813 | 31. 7.08 | 20. 4.44 |
| 279 | Kaiser Vinzenz | Kdr.SS-Pz.Lehr-Rgt. (gestr.)<br>(hs.) Kdr.38.Rgt.17.SS-Pz.Gr. Div. „GvB" | 17127 | 28. 2.04 | 20. 4.44 |
| 280 | Wisliceny Günther | Kdr.3.Rgt.2.SS-Pz.Div.„DR" | 41043 | 5. 9.12 | 20. 4.44 |
| 281 | Dolp Hermann | 19.W.Gr.Div. SS | 1293 | 12. 9.89 | 21. 6.44 |
| 282 | Siebken Bernhard | Kdr.II./26.Rgt. 12.SS-Pz.Div. „HJ" (gestr.)<br>(hs.)Kdr.SS-Pz.Gr.E.Btl. (...)(gestr.)<br>(hs.)Kdr.1.Rgt.1.SS-Pz.Div. „LSSAH" | 44894 | 5. 4.10 | 21. 6.44 |
| 283 | Feierlein Hans | Kdr.SS-K.Sch.III | 355 | 7. 8.04 | 21. 6.44 |
| 284 | Franz Wilhelm | Kdr.Nachsch.16.SS-Pz.Gr.Div. „RFSS" | 10991 | 19.12.97 | 21. 6.44 |
| 285 | Kausch Paul | Kdr.Pz.Abt.11.SS-Frw.Pz.Gr. Div. „Nl" | 82578 | 3. 3.11 | 21. 6.44 |
| 286 | Barthelmes Helmut | SS-Flak-Ers.Rgt. (gestr.)<br>(hs.)IX.SS-A.Korps | 64457 | 28. 4.09 | 21. 6.44 |
| 287 | Konopacki Rudolf | SS-J.Sch. Tölz (gestr.)<br>(hs.)SS-Pz.Gr.Sch. (gestr. )<br>(hs.)SS-Tr.Üb.Pl. Westpreußen | 422154V | 12. 4.06 | 21. 6.44 |
| 288 | Geiger Fritz | III.SS-Pz.Korps (gestr.)<br>(hs.)SS-Führg.H.A. (gestr.)<br>(hs.)Kdr.19.Rgt.9.SS-Pz.Div.„H" | 60675 | 7. 2.11 | 21. 6.44 |
| 289 | Benner Richard (gestr.) | Kdr.Schtz.Btl.6.SS-Geb.Div.„N" (gestr.)<br>(hs.) 49.Rgt.4.SS-Pz.Gr.Brig. „Nederl." | 340798 | 5.11.11 | 21. 6.44<br>vermißt:<br>Juli 1944 |
| 290 | von Westernhagen Heinz | Kdr.schw.Pz.Abt.I.SS-Pz.Korps „L" | 41784 | 29. 8.11 | 21. 6.44 |
| 291 | Braun Erich | 13.W.Geb.Div.SS„Ha" (gestr.)<br>(hs.)IX.W.Geb.A.Korps SS | 43733 | 8.12.12 | 21. 6.44 |
| 292 | Radtke Wilhelm | 4.SS-Pol.Pz.Gr.Div. | 90950 | 22. 5.12 | 21. 6.44 |
| 293 | Albert Ekkehard | 16.SS-Pz.Gr.Div. „RFSS" | 139430 | 3. 7.14 | 21. 6.44 |
| 294 | Drexler Oskar | Kdr.III./Art.Rgt.17.SS-Pz.Gr. Div.„GvB" (gestr.)<br>(hs.)Kdr.Art.Rgt.12.SS-Pz. Div.„HJ" | 2877 | 9. 3.11 | 21. 6.44 |
| 295 | Lingner Hans | 10.SS-Pz.Div. „F" (gestr.)<br>(hs.)SS-Führg.H.A. (gestr.)<br>(hs.)Kdr.17.SS-Pz.Gr.Div.„GvB" | 198370 | 27. 2.15 | 21. 6.44<br>Bef.:30.11.44 |
| 296 | Weiß Hans (gestr.) | Kdr.schw.Pz.Abt.102 II.SS-Pz. Korps (gestr.)<br>(hs.)SS-Führg.H.A. | 47390 | 28. 8.11 | 21. 6.44<br>vermißt:<br>Aug. 1944 |

| Lfd. Nr. | Name, Vorname | Dienststellung | SS-Nr. | Geburts-datum | Patent (Beförderung/ Bemerkungen) |
|---|---|---|---|---|---|
| 297 | Traupe Hans | Kdr.1.Rgt.4.SS-Pol.Pz.Gr.Div. (gestr.)<br>(hs.)10.SS-Pz.Div. „F" | 121951 | 4. 5.13 | 21. 6.44 |
| 298 | Grässler Siegfried | SS-Führg.H.A. | 133801 | 22. 7.13 | 21. 6.44 |
| 299 | von Saucken Harald | SS-Führg.H.A. | 267931 | 23. 4.15 | 21. 6.44 |
| 300 | Bunse Fritz | Kdr.Pi.Btl.11.SS-Frw.Pz.Gren. Div. „Nl" (gestr.)<br>(hs.)49.Rgt.4.SS-Frw.Pz.Gr.Brig. „Nederl." (gestr.)<br>(hs.)VI.SS-Frw.A.Korps | 30303 | 4. 7.11 | 21. 6.44 |

## SS-Obersturmbannführer der Reserve

| Lfd. Nr. | Name, Vorname | Dienststellung | SS-Nr. | Geburts-datum | Patent (Beförderung/ Bemerkungen) |
|---|---|---|---|---|---|
| 301 | Peter Hermann | V.Geb.A.Korps SS | 20001 | 27. 7.93 | 1.12.39 (38? ) |
| 302 | von Steuben Berndt | Kdr.SS-Geb.Jg.Ers.Btl. 7 (gestr.) (hs.)SS-Pers.H.A. | 262915 | 27.10.93 | 1.12.39 (38? ) Bem.: jetzt III. Teil |
| 303 | Höhne Rolf Dr. | 7.SS-Frw.Geb.Div. „PE" | 8820 | 26. 9.08 | 1. 4.41 |
| 304 | Doerheit Albert | Kdr.Landwacht Niederl. (gestr.) (hs.) Kdr.SS K.T.Lehranstalt | 44483 | 20. 9.84 | 20. 4.41 Bef.:30.1.45 |
| 305 | Scheingraber Heinrich | V.Geb.A.Korps SS (gestr.) (hs.)SS-Führg.H.A. | 10000 | 8. 2.00 | 9.11.41 Bem.: aktiv |
| 306 | Blume Hans | SS-Flak-E.Rgt. (gestr.) (hs.)Kdr.Art.Rgt. 18.SS-Frw. Pz.Gr.Div. „HW" | 391837 | 4. 8.97 | 9.11.41 Bef.: 30.1.45 |
| 307 | Temme Günter | SS-Remonteamt | 204956 | 29. 8.00 | 1.3.42 Bef.: 21.12.44 |
| 308 | Scherhaufer Albin | SS-Führg.H.A. | 456183V | 19. 1.89 | 1.3.42 Bem.: aktiv |
| 309 | Honsell Wilhelm | VII.SS-Pz.Korps (gestr.) (hs.)Kdr.Nachsch.5.SS-Pz.Div.„W" | 34075 | 1.12.93 | 9.11.42 |
| 310 | Gerber Otto Dr. | VI.SS-Frw.A.Korps (gestr.) (hs.)SS-Führg.H.A. | 347102 | 16. 3.90 | 9.11.42 |
| 311 | Frh. von Dalwig Ludwig | stellv.L.Kriegsgesch.Forsch.Abt. | 365172 | 18. 8.84 | 30.1.43 |
| 312 | Herrmann Georg | SS-Pi.Sch (sp.: T.L.) | 16293 | 4. 5.86 | 24. 2.43 Bef.: 30.1.45 |
| 313 | Dern Friedrich | Kdr.30.Frw.Gr.Rgt. 14.Gal. SS-Frw.Inf.Div. | 38707 | 5. 3.96 | 20.4.43 Bef.: 1.7.44 |
| 314 | Bettenhäuser Willi | Kdr.SS-Wachbtl. 6 | 14011 | 16. 9.88 | 20. 4.43 |
| 315 | Schnägelberger Karl | SS-Führg.H.A. | 353177 | 23. 9.93 | 20. 4.43 Bef.: 9.11.44 |
| 316 | Graf von Baudissin Klaus Dr. | SS-Tr.Üb.Pl. Heidelager (gestr.) (hs.)SS-Führg.H.A. | 271961 | 4.11.91 | 21. 6.43 |
| 317 | Einspenner Richard | Kdr.SS-Art.E.Rgt. | 12817 | 25. 9.91 | 21. 6.43 Bef.: 9.11.44 |
| 318 | Pusch Fritz | Kdr.SS-Pi.Ausb.Btl. 2 | 307452 | 12. 2.92 | 21. 6.43 |
| 319 | Schulz Bruno | Kdr.SS-Pz.Gr.E.Btl. 36 | 98835 | 19. 8.97 | 9.11.43 |
| 320 | Roestel Franz | SS-Führg.H.A. (gestr.) (hs.)Kdr.Pz.Jg.Abt. 10.SS-Pz.Div. „F" | 457995V | 4. 5.02 | 9.11.43 |
| 321 | Fegelein Waldemar | Kdr.2.Rgt.8.SS-Kav.Div.„FG" (gestr.) (hs.)SS-Führg.H.A. | 229780 | 9. 1.12 | 30.1.44 Bef.:27.12.44 |
| 322 | Kneissl Michael | Kdr.SS-Wachbtl. 11 | 24990 | 30.11.91 | 30.1.44 |
| 323 | Becher Kurt | SS-Führg.H.A. | 234478 | 12. 9.09 | 30.1.44 Bef.: 1.1.45 |
| 324 | Schröder Friedrich | Kdr.SS-Bewährg.Abt.b.BdW Böhmen-Mähren | 78641 | 17. 1.94 | 30. 1.44 |

| Lfd. Nr. | Name, Vorname | Dienststellung | SS-Nr. | Geburts-datum | Patent (Beförderung/ Bemerkungen) |
|---|---|---|---|---|---|
| 325 | Kremer Heinrich | Kdr.SS-Gr.E.Btl. 18 | 93363 | 10. 9.01 | 30. 1.44 |
| 326 | Munker Heinrich | Kdr.SS-Na.E.Abt. 1 | 266124 | 25. 1.83 | 21. 6.44 |

## SS-Sturmbannführer – aktiv

| Lfd. Nr. | Name, Vorname | Dienststellung | SS-Nr. | Geburtsdatum | Patent (Beförderung/ Bemerkungen) |
|---|---|---|---|---|---|
| 327 | Gesche Bruno (gestr.) | 1.SS-Pz.Div.„LSSAH" | 1093 | 5.11.05 | 20. 4.36 (35? )<br>Bef.: 9.11.44<br>Bem.: degradiert zum SS-Uscha 20.12.44 |
| 328 | Praefcke Karl | SS-Führg.H.A. (gestr.)<br>(hs.) Kdr.I./3.Rgt.23.W.Geb. Div.SS„K" (gestr.)<br>(hs.) Kdr. (...) 31.SS-Frw.Gr.Div. | 234960 | 7. 7.98 | 11. 9.38 |
| 329 | Hauck Leander | SS-Führg.H.A. (gestr.)<br>(hs.) Kdr.Nachsch.22.SS-Frw. Kav.Div. | 14963 | 20. 8.01 | 11. 9.38 |
| 330 | Nagler Walter | Kdr.SS-K.Sch. II (gestr.)<br>(hs.) Kdr.SS-Kav.E.Rgt. | 118884 | 16. 9.98 | 30. 1.39 |
| 331 | Heidelberg Ernst | SS-Sonderkdo. Dirlewanger | 209649 | 1. 5.08 | 1. 4.40 |
| 332 | Betz Alfred | 15.W.Gr.Div. SS (gestr.)<br>(hs.) SS-Pers.H.A. | 293734 | 7.11.94 | 20. 4.40<br>Bem.: jetzt III. Teil |
| 333 | Plöw Walter | Kdr.Flak-Abt.11.SS-Frw.Pz.Gr. Div. „Nl" (gestr.)<br>(hs.) III.SS-Pz.Korps | 29429 | 3. 2.04 | 1. 8.40<br>Bef.: 9.11.44 |
| 334 | Sukkau Alexander | SS-Art.E.Rgt. (gestr.)<br>(hs.) SS-Tr.Üb.Pl. Mooringen (gestr.)<br>(hs.) Kdr.Art.Rgt. 7.SS-Frw.Geb. Div. „PE" | 260660 | 20. 4.04 | 1. 9.40 |
| 335 | Hentschel Erwin | 4.SS-Pol.Pz.Gren.Div. | 327314 | 18.10.97 | 6.10.40 |
| 336 | Blase Franz | SS-Tr.Üb.Pl. Heidelager (gestr.)<br>(hs.) SS-Pi.Ers.Btl. | 247063 | 14. 7.99 | 21. 6.41 |
| 337 | Grünewald Adam | SS-Führg.H.A. | 253631 | 20.10.02 | 1.9.41<br>Bem.: z.Zt.SS-Mann |
| 338 | Krause Bernhard | Kdr.I./26.Rgt. 12.SS-Pz.Div.„HJ" | 17279 | 11. 5.10 | 1.9.41<br>Bef.: 1.9.44 |
| 339 | Seela Max | II.SS-Pz.Korps | 257323 | 15. 7.11 | 1.9.41 |
| 340 | Lamprecht Ludwig | SS-W.J.Sch. Braunschweig | 31436 | 12.10.07 | 9.11.41<br>Bef.: 9.11.44 |
| 341 | Karl Josef | SS-Kav.E.Abt. (gestr.)<br>(hs.) SS-Hauptamt | 89135 | 1. 3.10 | 9.11.41<br>Bem.: jetzt III. Teil |
| 342 | Krafft Sepp | Kdr.SS-Pz.Gr.E.Btl. 12 (sp.: 16) (gestr.)<br>(hs.) (...)Rgt.SS-Frw.Gr.Brig. „Landstorm Nederland" | 424020 | 10. 5.07 | 9.11.41<br>Bef.: 9.1.44 |

| Lfd. Nr. | Name, Vorname | Dienststellung | SS-Nr. | Geburts-datum | Patent (Beförderung/ Bemerkungen) |
|---|---|---|---|---|---|
| 343 | Schulze Wilhelm | Kdr.22.Rgt.10.SS-Pz.Div. „F" | 48385 | 3. 6.10 | 4.1.42 vermißt:2.9.44 |
| 344 | Olejnik Edmund | VI.SS-Frw.A.Korps (gestr.) (hs.)XII.SS-A.Korps | 422216V | 17. 2.07 | 5.1.42 |
| 345 | Heuckeroth Gustav | SS-R.Sch. Zamosc | 422176V | 10. 1.05 | 5.1.42 |
| 346 | Deschner Hans | Kdr.Pi.Btl. 4.SS-Pol.Pz.Gr.Div. | 101154 | 17. 6.11 | 5.1.42 Bef.:9.11.44 |
| 347 | Wolferseder August | Kdr.Nachsch.5.SS-Pz.Div.„W" | 252387 | 11. 1.05 | 30. 1.42 |
| 348 | Zill Egon | Kdr.II./26.Rgt.13.W.Geb.Div. SS„Ha" (gestr.) (hs.)23.W. Geb.Div.SS„K" | 535 | 28. 3.06 | 30. 1.42 |
| 349 | Pachur Kurt | Kdr.Feldausb.Btl. 54/4.SS-Frw. Pz.Gr.Brig. „Nederl." (gestr.) (hs.) I./55.Rgt.31.SS-Frw.Gr.Div. | 53748 | 14.11.08 | 30. 1.42 |
| 350 | Hengstmann Friedrich | Kdr.Flak-Abt.6.SS-Geb.Div.„N" (sp.:) 5.SS-Pz.Div.„W" | 269889 | 31.10.01 | 30. 1.42 |
| 351 | Harzig Detlef | b.Bef.H.W-SS Böhmen-Mähren | 268889 | 18. 5.11 | 1. 3.42 |
| 352 | May Erich | SS-Führg.H.A. (gestr.) (hs.)IV.SS-Pz.Korps (gestr.) (hs.) X.SS-A.Korps | 101802 | 6. 3.09 | 1.4.42 Bef.: 1.8.44 |
| 353 | Limbrunner Max (gestr.) | Kdr.Inst.Abt. 1.SS-Pz.Div. „LSSAH" | 263645 | 11.10.94 | 1.4.42 Bem.: gef. |
| 354 | Schwarze Georg | SS-Führg.H.A. | 79150 | 4.11.91 | 1. 4.42 |
| 355 | Wiedemann Harry | Kdr.1.Rgt.SS-Frw.Kav.Div. (gestr.) (hs.) (unleserlich) (gestr.) (hs.) SS-Na.Sch. | 48384 | 16.12.09 | 1. 4.42 Bef.: 30.1.45 |
| 356 | Dallinger Max | Kdr.I./35.Rgt. 16.SS-Pz.Gr.Div. „RFSS" (gestr.) (hs.) SS-Führg.H.A. (gestr.) (hs.) III.SS-Pz.Korps | 11966 | 18.10.10 | 1. 4.42 |
| 357 | Ruhl Wilhelm | Kdr.SS-K.Park Ost | 38573 | 14. 8.97 | 1. 4.42 Bef.: 9.11.44 |
| 358 | Schönfeldt Herbert | SS-Remonteamt (...)/Cholm | 291205 | 23. 9.06 | 1. 4.42 |
| 359 | Schumacher Erwin | Kdr.Na.Abt.103 III.SS-Pz.Korps (gestr.) (hs.) SS-Führg.H.A. (gestr.) (hs.) 3.SS-Pz.Div. „T" | 111811 | 29. 5.13 | 20. 4.42 Bef.: 1.9.44 |
| 360 | Stoll Karl-Heinrich | Kdr.Art.Rgt. 4.SS-Pol.Pz.Gr.Div. | 107172 | 19. 4.09 | 21. 6.42 Bef.: 30.1.45 |
| 361 | Boysen Bruno | SS-St.Kdtr. Kopenhagen (gestr.) (hs.) SS-Art.Sch. II (gestr.) (hs.) III.SS-Pz.Korps (gestr.) (hs.) (...) 11.SS-Frw.Pz.Gr.Div.„Nl" | 21358 | 20. 3.13 | 21. 6.42 |
| 362 | Schäfer Ernst | Kdr.40.Rgt. 18.SS-Frw.Gr.Div. „HW" | 265705 | 16.12.13 | 21. 6.42 Bef.: 7.10.44 |
| 363 | Häußler Ernst | Kdr.5.Rgt. 3.SS-Pz.Div. „T" | 217862 | 31. 3.14 | 21. 6.42 Bef.: 1.9.44 |
| 364 | Köhler Paul | Kdr.SS-Geb.Jg.E.Btl. 13 | 450708V | 6. 1.86 | 1. 7.42 |
| 365 | Klaphake Rudolf | Kdr.II./Art.Rgt. 6.SS-Geb.Div. „N" (sp.:) 17.SS-Pz.Gr.Div. „GvB" | 405824 | 10. 4.07 | 1. 7.42 |
| 366 | Heinke Heinrich | Kdr.I./(...)Rgt. (sp.:) Feld-E.Btl. 10.SS-Pz.Div. „F" (gestr.) (hs.) SS-Führg.H.A. (gestr.) (hs.) 10.SS-Pz.Div. „F" | 47024 | 28. 2.12 | 1. 9.42 |

| Lfd. Nr. | Name, Vorname | Dienststellung | SS-Nr. | Geburts-datum | Patent (Beförderung/ Bemerkungen) |
|---|---|---|---|---|---|
| 367 | Küchle Heinz | 6.SS-Geb.Div. „N" | 134431 | 6. 7.11 | 1. 9.42 |
| 368 | Barnert Walther | II.(? )SS-Pz.Korps (gestr.)<br>(hs.) XIII.SS-A.Korps (gestr.)<br>(hs.) SS-Hauptamt | 67025 | 20. 3.06 | Bef.: 1.8.44<br>1. 9.42<br>Bef.: 1.9.44<br>Bem.: jetzt III. Teil |
| 369 | Vollmer Herbert | V. SS-Geb.Korps | 139159 | 29.10.13 | 18.10.42 |
| 370 | Schmidt Walter | V.SS-Geb.Korps (gestr.)<br>IX.W. (Geb.) A.Korps SS | 340791 | 14.10.09 | Bef.: 30.1.45<br>18.10.42 |
| 371 | Orasche Johann | SS-K.T. Lehranst. | 33783 | 14. 5.97 | Bef.: 9.11.44<br>9.11.42 |
| 372 | Blumenthal Ottomar | Kdr.Nachsch.4.SS-Pol.Pz.Gr. Div. (gestr.)<br>(hs.)SS-K.E.Rgt. | 450699 | 5. 5.99 | Bef.: 30.1.45<br>9.11.42 |
| 373 | Lang Franz | Kdr.Feldausb.Btl.11.SS-Frw. Pz.Gr.Div. „Nl" | 8853 | 28. 2.07 | 9.11.42<br>Bef.: 9.11.44 |
| 374 | Siedentopf Edgar | SS-W.V.Hauptamt | 268163 | 19. 1.91 | 9.11.42 |
| 375 | Schreiber Richard | SS-W.J.Schule Klagenfurt (gestr.)<br>(hs.) SS-Na.Sch. | 337360 | 8. 1.08 | 9.11.42 |
| 376 | Hofmann Bernhard | 9.SS-Pz.Div. „H" | 36301 | 4. 1.11 | 9.11.42<br>Bef.: 9.11.44 |
| 377 | Sarnow Kurt | Kdr.Nachsch.17.SS-Pz.Gr.Div. „GvB" | 6632 | 4. 9.08 | 9.11.42 |
| 378 | Baier Lorenz | SS-Führg.H.A. (gestr.)<br>(hs.) 5.SS-Pz.Div. „W" (gestr.)<br>(hs.) Kdr.Pz.Abt. (soweit sp.gestr.)<br>18.SS-Frw.Pz.Gr.Div.„HW" | 53093 | 21.12.11 | 9.11.42 |
| 379 | Rädeke Ernst (gestr.) | 6.SS-Geb.Div. „N" | 254915 | 3. 7.11 | 9.11.42<br>gefallen 28.10.44 |
| 380 | Schellong Conrad | Kdr.5.SS-Frw.Stu.Brig.„Lm",<br>(sp.:) 27.SS-Frw.Gr.Div.„Lm" | 135553 | 7. 2.10 | 9.11.42<br>Bef.: 9.11.44 |
| 381 | Holenia Franz | SS-J.Sch. Tölz (gestr.)<br>(hs.) BdW Ostland (gestr.)<br>Kdr.E.Abt. SS-Verw.D. Dachau | 49353 | 12.11.12 | 9.11.42 |
| 382 | Lönholdt Diether | Kdr.SS-Pz.Gr.E.Btl. 2 | 239559 | 13. 6.11 | 9.11.42<br>Bef.: 9.11.44 |
| 383 | Hanreich Jakob (gestr.) | Kdr.Pz.Jg.Abt. 12.SS-Pz.Div. „HJ" | 10512 | 16. 8.11 | 9.11.42<br>Bem.: vermißt |
| 384 | Baldauf Hermann | 15.W.Gr.Div.SS (gestr.)<br>(hs.) SS-Führg.H.A. | 411999 | 16. 7.04 | 9.11.42 |
| 385 | Ziemssen Dietrich | 4.SS-Frw.Pz.Gr. Brig.„Nederl."<br>(gestr.)<br>(hs.) 1.SS-Pz.Div. „LSSAH" | 232940 | 26. 8.11 | 9.11.42<br>Bef.: 30.1.45 |
| 386 | Helmes Kurt | SS-Führg.H.A. | 347135 | 30. 6.09 | 9.11.42 |
| 387 | Stadlbauer Walther | 3.SS-Pz.Div. „T" (gestr.)<br>(hs.) SS-Führg.H.A. | 160954 | 8. 4.11 | 9.11.42 |
| 388 | Bünning Hans | Kdr.Art.Rgt. 4.SS-Frw.Pz.Gr. Brig. „Nederl." (sp.:)5.SS-Pz. Div. „W" | 59382 | 26.11.12 | 9.11.42<br>Bef.: 9.11.44 |
| 389 | Rach Bruno | SS-Führg.H.A. | 1400 | 3. 6.00 | 9.11.42<br>Bef.: 1.9.44 |

| Lfd. Nr. | Name, Vorname | Dienststellung | SS-Nr. | Geburts-datum | Patent (Beförderung/ Bemerkungen) |
|---|---|---|---|---|---|
| 390 | Körbel Wilhelm | SS-Führg.H.A. (gestr.)<br>(hs.) Kdr.23.Rgt.11.SS-Frw. Gr.Div. „Nl" | 52817 | 18. 7.12 | 9.11.42<br>Bef.: 30.1.45 |
| 391 | Sandig Rudolf | Kdr.II./2.Rgt. 1.SS-Pz.Div. „LSSAH" | 10676 | 11.9.11 | 9.11.42<br>Bef.: 1.7.44 |
| 392 | Forstreuter Hans | Kdr.Rgt. 29/14.Gal.SS-Frw. Inf.Div. | 422180V | 1.11.12 | 9.11.42<br>Bef.:17.5.44 |
| 393 | Knebel Franz | SS-Führg.H.A. (gestr.)<br>(hs.) SS-W.J.Sch. Klagenfurt | 65271 | 1. 4.10 | 21.12.42 |
| 394 | Müller-John Hermann | 1.SS-Pz.Div. „LSSAH" | 207148 | 4. 8.94 | 30. 1.43 |
| 395 | Schubert Friedrich | SS-K.T.Lehranstalt (gestr.)<br>(hs.) SS-K.E.Rgt. (gestr.)<br>(hs.) Kdr.Nachsch. 4.SS-Pol. Pz. Gr.Div. | 203007 | 31. 8.04 | 30. 1.43 |
| 396 | Dieterichs August | SS-Führg.H.A. (gestr.)<br>(hs.) Kdr.Begl.Btl. RFSS | 257500 | 29. 6.03 | 30. 1.43<br>Bef.: 9.11.44 |
| 397 | Schlotter Eugen | SS-Na.Sch. (gestr.)<br>(hs.) Kdr.Na.Abt. 11.SS-Frw. Pz.Gr. Div. „Nl" | 143817 | 22. 7.09 | 30. 1.43<br>Bef.: 30.1.45 |
| 398 | Lohmann Hanns | SS-Führg.H.A. (gestr.)<br>(hs.) Kdr. (...)Rgt. 4.SS-Frw. Pz.Gr.Brig. „Ndl." | 29097 | 24. 4.11 | 30. 1.43<br>Bef.: 30.1.45 |
| 399 | Hagenlocher Ernst | Kdr.I./18.Rgt.9.SS-Pz.Div.„H"<br>(geändert in: 10.SS-Pz.Div.„F"? ) | 382380 | 23.11.11 | 30. 1.43<br>vermißt:Sept.44 |
| 400 | Laackmann Anton | Kdr.3.Rgt.3.SS-Pz.Div.„T" | 37141 | 8. 5.10 | 30.1.43<br>Bef.: 1.9.44 |
| 401 | Besslein Georg | Kdr.SS-I.G.Ers.Btl. 1 | 77516 | 14.12.11 | 30. 1.43 |
| 402 | Hartrampf Kurt | Kdr.schw.Pz.Abt. 103 (geändert in: 102) III.SS-Pz.Korps | 327352 | 29. 4.06 | 30. 1.43 |
| 403 | Gross Martin | Kdr.SS-Pz.E.Rgt. (sp.: Brig.) | 6684 | 15. 4.11 | 30. 1.43<br>Bef.: 9.11.44 |
| 404 | Hallmann Gerhard | SS-Flak-E.Rgt. (gestr.)<br>(hs.) Kdr.Flak-Abt. Kdo.Stab RFSS | 20881 | 8. 2.12 | 30. 1.43 |
| 405 | Hardieck Willi | SS-Führg.H.A. (gestr.)<br>(hs.) Kdr.(...) Rgt. 9.SS-Pz.Div. „H" (gestr.)<br>(hs.) Kdr.Pz.Rgt.12.SS-Pz.Div.„HJ" | 32786 | 29.12.12 | 30. 1.43<br>Bef.: 9.11.44 |
| 406 | Hansmann Otto | Kdr.16.Rgt.8.SS-Kav.Div.„FG" (gestr.)<br>(hs.) XII.SS-A.Korps | 251279 | 23.12.06 | 30. 1.43 |
| 407 | Maier Georg | SS-Führg.H.A. | 28466 | 24. 4.13 | 30.1.43<br>Bef.: 21.6.44 |
| 408 | Metz Eugen | Kdr.Na.Abt.1.SS-Pz.Div.„LSSAH"<br>(sp.: SS-Na.Abt. 101? ) | 57225 | 4. 8.10 | 30. 1.43 |
| 409 | Dietsche Bernhard | SS-J.Sch.Tölz (zeitweise: Braunschweig) | 13578 | 3. 2.12 | 30. 1.43<br>Bef.: 30.1.45 |
| 410 | Kleffel Adolf | VII.SS-Pz.Korps (gestr.)<br>(hs.) IX. Waff.Geb.A.Korps (gestr.)<br>(hs.) SS-Hauptamt | 232044 | 19. 8.06 | 10. 2.43<br>Bem.: jetzt III. Teil |
| 411 | Schulze Richard | 1.SS-Pz.Div. „LSSAH" | 264059 | 2.10.14 | 24. 2.43<br>Bef.: 9.11.44 |
| 412 | Schmorell Hermann | 3.SS-Pz.Div. „T" | 2255 | 12. 8.10 | 20. 4.43 |

| Lfd. Nr. | Name, Vorname | Dienststellung | SS-Nr. | Geburts-datum | Patent (Beförderung/ Bemerkungen) |
|---|---|---|---|---|---|
| 413 | Bartelt Bernhard | Kdr.SS-Pz.Gr.E.Btl. 10 (sp.: 11) | 27759 | 4. 3.01 | 20. 4.43 |
| 414 | Hahn Willi | Kdr.Pi.Btl.7.SS-Frw.Geb.Div. „PE" | 111767 | 25. 2.05 | 20. 4.43 Bef.: 9.11.44 |
| 415 | Schoenfelder Roland | III.SS-Pz.Korps | 361247 | 4. 1.03 | 20. 4.43 Bef.: 9.11.44 |
| 416 | Jobst Harry | Kdr.I./Art.Rgt. 10.SS-Pz.Div.„F" | 39292 | 30. 7.09 | 20. 4.43 |
| 417 | Graf von Hoym Gneomar (gestr.) | Kdr.II./Art.Rgt. 10.SS-Pz.Div. „F" | 10124 | 9.11.09 | 20. 4.43 vermißt: 21.8.44 |
| 418 | Fischer August | 1.SS-Pz.Div. „LSSAH" | 191556 | 3.11.92 | 20. 4.43 |
| 419 | Walther Paul | 1.SS-Pz.Div. „LSSAH" (gestr.) (hs.) SS-W.T.Lehranst. (gestr.) (hs.) SS-Pz.Gr.E.Btl. 1 | 250964 | 19.10.91 | 20. 4.43 |
| 420 | Bissinger Hans | Kdr.II./3.Rgt.2.SS-Pz.Div.„DR" (gestr.) (hs.) Kdr.Feld-E.Brig.6.SS-Pz.Armee | 53698 | 25. 1.13 | 20. 4.43 Bef.: 30.1.45 |
| 421 | Faroß Günther | Kdr.SS-Na.Lehr-Abt. (gestr.) (hs.) b.Chef Fernmeldewesen | 62935 | 5. 4.14 | 20. 4.43 |
| 422 | Urbanietz Erich | Kdr.I./Art.Rgt. 18.SS-Frw.Gr. Div. „HW" (gestr.) (hs.) schw.Art.Abt. 501 | 155412 | 7. 7.09 | 20. 4.43 |
| 423 | Kühn Max | Kdr. III./6. (sp.: 5.)Rgt. 3.SS-Pz. Div. „T" | 171188 | 25. 7.12 | 20. 4.43 |
| 424 | Berendt Heinz | 14.Gal.SS-Frw.Inf.Div. | 243666 | 20. 7.04 | 20. 4.43 |
| 425 | Adam Heinrich | SS-Art.Sch. II | 277002 | 26. 3.91 | 20. 4.43 Bef.: 30.1.45 |
| 426 | Wiederhold Richard | Kdr.Na.Abt.17.SS-Pz.Gr.Div. „GvB" | 19522 | 1.12.10 | 20. 4.43 |
| 427 | Besch Klaus | Kdr.Werf.Abt.1.SS-Pz.Div.„LSSAH" | 3547 | 9. 4.11 | 20. 4.43 |
| 428 | Krügel Albrecht (gestr.) | Kdr.24.Rgt.11.SS-Frw.Pz.Gr. Div. „Nl" | 11433 | 22. 4.13 | 20. 4.43 Bef.: 1.9.44 Bem.: gefallen |
| 429 | Vollmer Otto | 11.SS-Frw.Pz.Gr.Div. „Nl" | 257311 | 8. 2.03 | 20. 4.43 |
| 430 | Müller Hermann | V.SS-Geb.Korps | 401281 | 14. 8.91 | 20. 4.43 |
| 431 | Dirnagel Rudolf | Kdr.SS-Flak-E.Rgt. | 8107 | 27. 1.12 | 20. 4.43 Bef.: 9.11.44 |
| 432 | Neuß Egon | VI.SS-Frw.A.Korps (gestr.) (hs.) (unleserlich) | 90285 | 4. 5.13 | 20. 4.43 |
| 433 | Pfahls Ludwig | SS-Art.Sch. II | 456674 | 25. 8.09 | 20. 4.43 |
| 434 | Hüppe Hubert | Kdr.Na.Abt. 5.SS-Pz.Div.„W" | 246773 | 23. 4.12 | 20. 4.43 |
| 435 | Lorenz Heinz | SS-Art.E.Rgt. (gestr.) (hs.) (unleserlich) | 16393 | 12. 1.13 | 20. 4.43 Bef.: (...) 44 |
| 436 | Laubscheer Heinz | SS-Führg.H.A. (gestr.) (hs.)Kdr.21.Rgt.10.SS-Pz.Div.„F" | 67324 | 23. 2.13 | 20. 4.43 |
| 437 | Krüger Karl | Kdr.SS-Korps-Na.Abt.107 | 292857 | 7. 2.08 | 20. 4.43 |
| 438 | Scharff Hans | 5.SS-Pz.Div. „W" (gestr.) (hs.) IV.SS-Pz.Korps | 209073 | 6. 9.03 | 20. 4.43 Bef.: 9.11.44 |
| 439 | Oeck Herbert | Kdr.Stu.G.Abt. 5.SS-Pz.Div.„W" | 51152 | 17. 5.13 | 20. 4.43 |
| 440 | Grunert Arnim | SS-Führg.H.A. | 11613 | 18. 5.12 | 20. 4.43 |
| 441 | Brinkmann Heinz | Kdr.Pz.Aufkl.Abt.10.SS-Pz.Div.„F" | 127018 | 8. 3.14 | 20. 4.43 |
| 442 | Meyer Hubert | 12.SS-Pz.Div. „HJ" | 266464 | 5.12.13 | 20. 4.43 Bef.: (...) 44 |

| Lfd. Nr. | Name, Vorname | Dienststellung | SS-Nr. | Geburts-datum | Patent (Beförderung/ Bemerkungen) |
|---|---|---|---|---|---|
| 443 | Siebert Hubert | Kdr.SS-Berufssch. (gestr.)<br>(hs.)RuS-Hauptamt (gestr.)<br>(hs.) SS-Pz.Gr.E.Btl. 18 | 102795 | 9. 5.09 | 20. 4.43<br>jetzt III. Teil<br>(gestr.) |
| 444 | Möhring Arthur | SS-Art.E.Rgt. (gestr.)<br>(hs.) Tr.Üb.Pl. Westpreußen (gestr.)<br>(hs.) SS-Führg.H.A. | 422130 | 15.10.04 | 20. 4.43 |
| 445 | Gattinger Kurt | SS-Art.E.Rgt. (gestr.)<br>(hs.) SS-Art.Sch. II | 43742 | 1. 9.14 | 20. 4.43 |
| 446 | Gläsker Friedrich | 11.SS-Frw.Pz.Gr.Div. „Nl" | 323797 | 21.10.07 | 20. 4.43 |
| 447 | Petter Gerhard | 15.SS-W.Gr.Div. | 422218V | 22. 6.05 | 20. 4.43 |
| 448 | Rothe Gerhard | SS-J.Sch. Tölz (sp.: Prag) | 216511 | 7. 7.13 | 20. 4.43 |
| 449 | Prager Otto | Kdr.Aufkl.Abt. (sp.: 7.Rgt.)<br>4.SS-Pol.Pz.Gr.Div. | 458095V | 3.12.12 | 20. 4.43<br>Bef.: 30.1.45 |
| 450 | Bauer Fritz (gestr.) | Kdr.Pz.Jg.Abt.W.Geb.Div.SS„Sk" | 266897 | 26. 7.99 | 20. 4.43<br>gef.: 20.7.44 |
| 451 | Fend Rudolf | Kdr.Flak-Abt. (soweit sp. gestr.)<br>12.SS-Pz.Div. „HJ" | 121819 | 4. 1.14 | 24. 4.43 |
| 452 | Knittel Gustav | Kdr.Aufkl.Abt.1.SS-Pz.Div.<br>„LSSAH" | 111507 | 27.11.14 | 24. 4.43 |
| 453 | Kment Alfred | 13.W.Geb.Div.SS„Ha"(gestr.)<br>(hs.) SS-Pz.Gr.Sch. (gestr.)<br>(hs.) 19.(? ) W.Gr.Div. SS (gestr.)<br>(hs.) 4.SS-Frw.Gr.Brig. „Ndl" | 487668V | 5. 6.09 | 1. 6.43<br>Bef.: 9.11.44 |
| 454 | Oesterle Friedrich Dr. | 7.SS-Frw.Geb.Div. „PE" (gestr.)<br>(hs.) V.SS-Geb.Korps | 464041 | 12. 7.08 | 1. 6.43<br>(hs.) geändert in:<br>1.11.39 (? ) |
| 455 | Schneevoigt Walter Dr. | VII.SS-Pz.Korps (gestr.)<br>(hs.) IV.SS-Pz.Korps (gestr.)<br>(hs.) XI. SS-A.Korps | 433302V | 3.11.08 | 21. 6.43<br>Bef.: 1.8.44 |
| 456 | Hansen Kurt | 8.SS-Kav.Div. „FG" | 3559 | 26. 7.05 | 21. 6.43 |
| 457 | Wichmann Kurt (gestr.) | SS-Pz.Gr.Sch. (gestr.)<br>(hs.) Kdr.III./35.Rgt. 16.SS-Pz.Gr.Div. „RFSS" | 61569 | 9.12.09 | 21. 6.43<br>gef.: Aug.(? )44 |
| 458 | Klotz Rudolf | SS-Pz.Gr.Sch. | 112350 | 2.10.13 | 21. 6.43 |
| 459 | Klingemeier Artur | Kdr.SS-Pz.Gr.E.Btl. 1 | 25936 | 24. 2.13 | 21. 6.43 |
| 460 | Hildebrand Fritz | 1.SS-Pz.Div. „LSSAH" | 159511 | 27. 3.13 | 21. 6.43 |
| 461 | Görcke Wilhelm | Kdr.Art.Rgt. 8.SS-Kav.Div.„FG" | 104992 | 7. 9.12 | 21. 6.43<br>Bef.: 30.1.45 |
| 462 | Beyerlein Heinrich (gestr.) | Kdr.I.Jg.Btl.SS-Nachsch.<br>Rußld. Mitte | 269723 | 20. 4.11 | 21. 6.43<br>Bem.: gefallen |
| 463 | Jakob Franz | Kdr.I./Art.Rgt. 3.SS-Pz.Div.„T"<br>(gestr.)<br>(hs.) SS-Art.E.Rgt. | 40485 | 23. 7.13 | 21. 6.43 |
| 464 | Ullerich Hugo | Kdr.Flak-Abt.1.SS-Pz.Div.<br>„LSSAH" | 257782 | 21. 2.08 | 21. 6.43 |
| 465 | Rosenbusch Erich | SS-W.J.Sch. Klagenfurt (gestr.)<br>(hs.) SS-Führg.H.A. | 102899 | 18. 1.13 | 21. 6.43 |
| 466 | Ollrog Wolfgang | II.SS-Pz.Korps | 80468 | 21. 5.13 | 21. 6.43 |
| 467 | Albers Kurt | Kdr.SS-Pi.Ausb.Btl. 3 | 269640 | 14. 8.13 | 21. 6.43 |
| 468 | Hoffmann Karl | 10.SS-Pz.Div. „F" | 459468V | 17.10.05 | 21. 6.43 |
| 469 | Seyda Willy | Kdr.Aufkl.Abt. 8.SS-Kav.Div.<br>„FG" (gestr.)<br>(hs.) SS-Führg.H.A. | 37133 | 29. 3.11 | 21. 6.43 |

| Lfd. Nr. | Name, Vorname | Dienststellung | SS-Nr. | Geburts-datum | Patent (Beförderung/ Bemerkungen) |
|---|---|---|---|---|---|
| 470 | Weidinger Otto | Kdr.I./Rgt.„D" (sp.: Kdr. Rgt. 4)2.SS-Pz.Div.„DR" | 114921 | 27. 5.14 | 21. 6.43<br>Bef.: 9.11.44 |
| 471 | Schulze Karl-Willi | 5.SS-Pz.Div. „W" (gestr.)<br>(hs.) II.SS-Pz.Korps | 145804 | 21. 6.14 | 21. 6.43 |
| 472 | – | | | | |
| 473 | Brandt Otto | VII. SS-Pz.Korps (gestr.)<br>(hs.) SS-K.T.Lehranst. | 340744 | 17. 5.09 | 21. 6.43 |
| 474 | Molt Carl | Kdr.I./1.Rgt.10.SS-Pz.Div.„F" (gestr.)<br>(hs.) SS-Pz.Gr.E.Btl. 10 | 42026 | 29. 4.14 | 21. 6.43 |
| 475 | Etthöfer Alois (gestr.) | Kdr.Stu.G.Abt.4.SS-Pol.Pz.Gr.Div. | 152310 | 3. 4.12 | 21. 6.43<br>Bem.: gefallen |
| 476 | Boden Willi | SS-Pi.Sch. | 180275 | 30.11.11 | 21. 6.43 |
| 477 | Scholz Heinz (gestr.) | SS-Pz.Gr.Sch. | 23319 | 14. 1.08 | 21. 6.43<br>vermißt 28.7.44 |
| 478 | Steinbeck Fritz | 16.SS-Pz.Gr.Div. „RFSS" | 207731 | 17.11.07 | 21. 6.43 |
| 479 | Prinz Karl (gestr.) | Kdr.II./Pz.Rgt.12.SS-Pz.Div.„HJ" | 67325 | 23. 2.14 | 21. 6.43<br>gefallen 14.8.44 |
| 480 | Kuhlmann Herbert | Kdr.I./Pz.Rgt. (soweit sp.gestr.)<br>1.SS-Pz.Div. „LSSAH" | 118826 | 7. 4.15 | 21. 6.43<br>Bef.: 30.1.45 |
| 481 | Hack Franz | Kdr.III./Pz.Rgt. (sp.: Pz.Aufkl. Abt., sp.: 10.Rgt.)<br>5.SS-Pz.Div. „W" | 227129 | 3. 2.15 | 21. 6.43 |
| 482 | Enseling Rudolf | Kdr.Pi.Btl. (sp.: I./Art.Rgt., sp.: Pz.Rgt.) 2.SS-Pz.Div.„DR" | 237303 | 30. 8.14 | 21. 6.43<br>Bef.: 9.11.44 |
| 483 | Spindler Ludwig | Kdr.III./Art.Rgt. 9.SS-Pz.Div. „H" | 265466 | 15.11.10 | 21. 6.43<br>Bef.: 9.11.44 |
| 484 | Menzel Erwin | 4.SS-Pol.Pz.Gr.Div. | 327322 | 25.12.11 | 21. 6.43 |
| 485 | Eck Walter | SS-K.T.Lehranst. | 421186V | 26. 2.08 | 21. 6.43 |
| 486 | Kruft Wilhelm | Kdr.Na.Abt. (soweit sp. gestr.)<br>10.SS-Pz.Div. „F" | 84159 | 14. 5.13 | 21. 6.43 |
| 487 | Lange Erwin | Kdr.Pi.Btl. (soweit sp. gestr.)<br>16.SS-Pz.Gr.Div. „RFSS" | 422202V | 27. 7.13 | 21. 6.43 |
| 488 | Mattiat Friedrich | SS-Führg.H.A. | 327353 | 9. 8.09 | 21. 6.43 |
| 489 | Springer Heinrich | 12.SS-Pz.Div. „HJ" | 291007 | 3.11.14 | 21. 6.43 |
| 490 | Matzdorff Werner | Kdr.III./8.Rgt.4.SS-Pol.Pz.Gr. Div. (gestr.)<br>(hs.) XIII.SS-A.Korps | 422133V | 24. 2.12 | 21. 6.43 |
| 491 | Lörchner Kurt | 3.SS-Reit- u.Fahrsch. (gestr.)<br>(hs.) SS-Kav.Sch. | 422138V | 31. 7.07 | 21. 6.43 |
| 492 | Walther Kurt | SS-Pz.Gr.E.Btl. 11 (gestr.)<br>(hs.) 10.SS-Pz.Div. „F" | 171651 | 4. 7.12 | 1. 7.43 |
| 493 | Landwehr Albert | SS-Flak-E.Rgt. (gestr.)<br>(hs.) Kdr.Pz.Jg.Abt. 23.W.Geb. Div. SS„K" ( sp:) 31.SS-Frw.Gr.Div. | 323798 | 25.12.07 | 1. 9.43 |
| 494 | Vogel Hellmuth | Kdr.I. (sp. II.)Art.Rgt.4.SS-Pol. Pz.Gr.Div. | 405837 | 4. 4.15 | 1. 9.43 |
| 495 | Bunge Gustav | SS-Führg.H.A. | 17150 | 24. 1.85 | 9.11.43 |
| 496 | Nowak Paul | SS-W.T. Lehranst. | 150573 | 22.10.92 | 9.11.43<br>Bem.: a.D. |

| Lfd. Nr. | Name, Vorname | Dienststellung | SS-Nr. | Geburts-datum | Patent (Beförderung/ Bemerkungen) |
|---|---|---|---|---|---|
| 497 | Stolterfoth Wilhelm | Kdr.SS-Werfer-E.Abt. | 405825 | 26. 9.05 | 9.11.43 |
| 498 | Bartsch Richard | V.SS-Geb.Korps (zeitweise: K.E.Rgt.) | 365119 | 18.12.09 | 9.11.43 |
| 499 | Weitzdörfer Rüdiger | Kdr.Na.Abt.11.SS-Frw.Pz.Gr. Div. „Nl" (gestr.) (hs.) Kdr. Korps-Na.Abt.III.SS-Pz.Korps | 180141 | 3. 4.09 | 9.11.43 |
| 500 | Christiansen Willi | 13.W.Geb.Div.SS „Ha" (gestr.) (hs.) IX.W.Geb. Korps-SS | 14611 | 10. 4.08 | 9.11.43 |
| 501 | Stahlmann Albert | SS-K.T. Lehranst. | 11199 | 28. 1.11 | 9.11.43 |
| 502 | Kuhler Emil | Kdr.Aufkl.Abt.13.W.Geb.Div. SS „Ha" (gestr.) (hs.) SS-Führg.H.A. | 132132 | 11. 6.12 | 9.11.43 |
| 503 | Schneider Robert | SS-Führg.H.A. | 92521 | 30. 6.11 | 9.11.43 |
| 504 | Kümmel Paul | Kdr.I./Pz.Rgt.5.SS-Pz.Div.„W" (gestr.) (hs.) SS-Führg.H.A. (gestr.) (hs.) Kdr.III./20.Rgt. 9.SS-Pz.Div.„H" | 28373 | 13. 4.11 | 9.11.43 |
| 505 | Rottach Josef | SS-Tr.Üb.Pl. Kurmark | 263095 | 26. 1.03 | 9.11.43 |
| 506 | Betzwieser Karl (gestr.) | III. SS-Pz.Korps | 244088 | 3. 7.12 | 9.11.43 vermißt Juli 44 |
| 507 | Ellmenreich Reinhard | SS-Na.Sch. | 12564 | 1. 4.12 | 9.11.43 |
| 508 | Liebermann Paul | 18.SS-Frw.Pz.Gr.Div. „HW" | 67701 | 11. 6.11 | 9.11.43 |
| 509 | Brandt Hermann | Kdr.I./11.Rgt.6.SS-Geb.Div.„N" (gestr.) (hs.) SS-Pz.Gr.Sch. | 135407 | 17. 3.07 | 9.11.43 |
| 510 | Sayle Hans Dr. | 2.SS-Pz.Div. „DR" (gestr.) (hs.) Kdr.J.Sch. Tölz | 28465 | 9. 8.12 | 9.11.43 |
| 511 | Fuchs Heinz | SS-Na.E.Rgt. | 466574V | 19. 9.06 | 9.11.43 |
| 512 | Haslreiter Otto | Kdr.Feld-E.Btl. 7.SS-Frw.Geb. Div. „PE" | 307780 | 12. 5.06 | 9.11.43 |
| 513 | Eckert Fritz | Kdr.II./6.Rgt. (soweit sp. gestr.) 3.SS-Pz.Div. „T" | 149577 | 20. 3.14 | 9.11.43 |
| 514 | Meckelburg Otto | Kdr.III./2.Rgt.7.SS-Frw.Geb.Div. „PE" (gestr.) (hs.) SS-Führg.H.A. | 99588 | 14. 9.11 | 9.11.43 |
| 515 | Schuler Anton | Kdr.SS-Na.Ausb.Abt. 2 (gestr.) (hs.) SS-Na.Sch. (gestr.) (hs.) (unleserlich) | 87344 | 25. 4.12 | 9.11.43 |
| 516 | Schlätel Werner | Kdr.7.Rgt. (soweit sp. gestr.) 4.SS-Pol.Pz.Gr.Div. | 11871 | 21. 1.13 | 9.11.43 |
| 517 | Tappe Martin | Kdr.II./8.Rgt.SS-Pol.Pz.Gren.Div. | 279457 | 10. 1.10 | 9.11.43 |
| 518 | Bollert Hans | Kdr.I./Pz.Rgt.9.SS-Pz.Div. „H" (gestr.) (hs.) SS-Führg.H.A. | 225297 | 1. 3.13 | 9.11.43 |
| 519 | Stolley Hans | II./SS-Pz.Brig. (gestr.) (hs.) 10.SS-Pz.Div. „F" | 128777 | 21.11.14 | 9.11.43 |
| 520 | Ahlemann Georg | Kdr.SS-Gr.E.Btl. 20 | 50686 | 15. 1.11 | 9.11.43 |
| 521 | Gigerl Heinz | Kdr.I./12.Rgt.6.SS-Geb.Div.„N" (gestr.) (hs.) SS-Führg.H.A. | 167583 | 23. 6.10 | 9.11.43 |

| Lfd. Nr. | Name, Vorname | Dienststellung | SS-Nr. | Geburts-datum | Patent (Beförderung/ Bemerkungen) |
|---|---|---|---|---|---|
| 522 | Schmutzler Hans | Kdr.Pz.Jg.Abt.7.SS-Frw.Geb. Div.„PE" | 210549 | 22.10.13 | 9.11.43 |
| 523 | Schuster Herbert | Kdr.Stu.G.Abt.17.SS-Pz.Gr. Div.„GvB" | 103529 | 6. 4.15 | 9.11.43 |
| 524 | Rickert Kurt | Kdr.I./7.Rgt.4.SS-Pol.Pz.Gr. Div. (gestr.) (hs.)SS-Führg.H.A. | 117197 | 27. 9.13 | 9.11.43 |
| 525 | Hohmann Karl | SS-W.J.Schule Klagenfurt (sp.:) Tölz (gestr.) (hs.)SS-Führg.H.A. | 154003 | 29. 7.13 | 9.11.43 |
| 526 | Albrecht Erwin | Kdr.III./11.Rgt.6.SS-Geb.Div.„N" | 257789 | 10. 8.13 | 9.11.43 |
| 527 | Weuster Erich | SS-Führg.H.A. | 309765 | 19.12.05 | 9.11.43 Bef.: 30.1.45 |
| 528 | Kappus Hans | Kdr.III./Rgt.„Da" (sp.: Kdr.I./ 37.Rgt.) 11.SS-Frw.Pz.Gr.Div. „Nl" | 8944 | 7. 4.13 | 9.11.43 |
| 529 | König Heinz Dr. | SS-Führg.H.A. | 464386 | 13. 4.07 | 9.11.43 |
| 530 | Olbrück Erich | I.SS-Pz.Korps (gestr.) (hs.)SS-Führg.H.A. | 466218 | 20. 1.11 | 9.11.43 |
| 531 | Reinhardt Erich | 3.SS-Pz.Div.„T" | 468257 | 26. 6.09 | 9.11.43 |
| 532 | Bauer Oswald | SS-K.T.Lehranst. | 149306 | 6. 2.03 | 9.11.43 |
| 533 | Nafz Paul | Kdr.I./SS-Pz.E.Rgt. | 263181 | 2. 1.14 | 9.11.43 |
| 534 | Kiklasch Ernst | Kdr.Feld-E.Btl. 3.SS-Pz.Div.„T" | 6347 | 29. 1.11 | 9.11.43 |
| 535 | Jürgensen Arnold | Kdr.I./Pz.Rgt.12.SS-Pz.Div.„HJ" | 25884 | 17. 5.10 | 9.11.43 |
| 536 | Hanke Hans | Kdr.Na.Abt. (sp.: 28.Rgt.) 13.W.Geb.Div.SS„Ha" | 176370 | 13. 3.12 | 9.11.43 Bef.: 30.1.45 |
| 537 | Cischek Adolf | Kdr.Korps-Na.Abt. (sp.: Art.Abt.) V.SS-Geb.Korps | 341241 | 21. 9.06 | 9.11.43 |
| 538 | März Max | 8.SS-Kav.Div.„FG" (gestr.) (hs.) SS-Führg.H.A. | 293705 | 22.10.97 | 9.11.43 |
| 539 | Bäurle Josef | SS-J.Sch. Tölz (sp.:) Braun-schweig (gestr.) (hs.)17.SS-Pz.Gr.Div.„GvB" | 111511 | 6. 8.12 | 9.11.43 |
| 540 | Wild Alois (gestr.) | 4.SS-Frw.Pz.Gr.Brig.„Nederl." | 46141 | 31.10.08 | 9.11.43 gefallen:19.4.44 |
| 541 | Wachsmann Herbert (gestr.) | 7.SS-Frw.Geb.Div.„PG" | 59944 | 2.11.14 | 9.11.43 vermißt (...)44 |
| 542 | Berens von Rautenfeld Götz | Kdr.I./27.Rgt.13.W.Geb.Div. SS„Ha" (gestr.) (hs.)SS-Führg.H.A. (gestr.) (hs.)XII.SS-A.Korps | 216386 | 16. 4.13 | 9.11.43 |
| 543 | Haas Fritz | SS-Art.Sch. II (gestr.) (hs.) (...)10.SS-Pz.Div.„F" | 61057 | 19. 7.12 | 9.11.43 |
| 544 | Pittschellis Adolf | Kdr.Stu.G.Abt.3.SS-Pz.Div.„T" | 52819 | 28.10.14 | 9.11.43 |
| 545 | Lenz Horst | 18.SS-Frw.Pz.Gr.Div.„HW" | 133467 | 13. 8.14 | 9.11.43 |
| 546 | Remberger Josef | Kdr.Pi.Btl.14.Gal.SS-Frw.Inf.Div. | 267977 | 9. 6.03 | 9.11.43 |
| 547 | Kiep Waldemar | SS-Tr.Üb.Pl. Moorlager (gestr.) (hs.)VI.SS-Frw.A.Korps | 356877 | 30. 8.11 | 9.11.43 Bef.: 30.1.45 |
| 548 | Reinhold Leo | Kdr.III. (sp.: II.)Pz.Rgt.10.SS-Pz.Div.„F" | 422117V | 22. 2.06 | 9.11.43 |

| Lfd. Nr. | Name, Vorname | Dienststellung | SS-Nr. | Geburts-datum | Patent (Beförderung/ Bemerkungen) |
|---|---|---|---|---|---|
| 549 | Opificius Hans | Kdr.I./37.Rgt.17.SS-Frw.Pz. Gr.Div.„GvB" (gestr.) (hs.)SS-Führg.H.A. | 277879 | 6.10.08 | 9.11.43 |
| 550 | Monich Paul (gestr.) | Kdr.Pi.Btl.9.SS-Pz.Div.„H" | 120904 | 26. 3.13 | 9.11.43 vermißt Sept.44 |
| 551 | Groß Heinz-Dietrich Dr. | SS-K.T.Lehranst. (gestr.) (hs.)Kdr.Feld-E.Btl.16.SS-Pz.Gr.Div.„RFSS" (gestr.) (hs.)Kdr.Pz.Gren.Sch. | 109753 | 23.11.10 | 9.11.43 |
| 552 | Besch Ulrich | 10.SS-Pz.Div.„F" | 38112 | 6. 3.13 | 9.11.43 |
| 553 | Pauly Richard | SS-Führg.H.A. (gestr.) (hs.)IV.SS-Pz.Korps (gestr.) (hs.)5.SS-Pz.Div.„W" | 128581 | 21.12.13 | 9.11.43 |
| 554 | Beutler Friedrich | 1.SS-Pz.Div.„LSSAH" (gestr.) (hs.)SS-Pz.Gr.E.Btl.1 (? ) | 34783 | 28. 4.10 | 9.11.43 |
| 555 | Hahn Franz | V.SS-Geb.Korps | 55572 | 10. 9.10 | 9.11.43 |
| 556 | Köhler Heinz | Kdr.Aufkl.Abt.W.Geb.Div. SS„Sk" | 118085 | 10. 3.14 | 9.11.43 |
| 557 | Sonnenstuhl Hans | Kdr.I./Art.Rgt.9.SS-Pz.Div.„H" (sp.:) 10.SS-Pz.Div.„F" (sp.:) 1.SS-Pz.Div.„LSSAH" | 52222 | 25. 9.14 | 9.11.43 |
| 558 | Pandel Rich (gestr.) | Kdr.Na.Abt.12.SS-Pz.Div.„HJ" | 197581 | 10.12.12 | 9.11.43 vermißt |
| 559 | Cantow Karl-Heinz (gestr.) | SS-Führg.H.A. | 158286 | 30.11.13 | 9.11.43 vermißt 18.7.44 |
| 560 | Bolte Ernst (gestr.) | Kdr.III./28.Rgt.17.SS-Pz.Gr. Div.„GvB" | 238029 | 28. 6.14 | 9.11.43 gefallen 6.7.44 |
| 560 | Horns Hinrich | SS-Art.Sch.II | 351265 | 10.10.08 | 9.11.43 Bef.: 30.1.45 |
| 561 | Müller Wilhelm | SS-Art.E.Rgt. (gestr.) (hs.)11.SS-Pz.Gr.Div.„Nl"(gestr.) (hs.)Kdr.I./Art.Rgt.12.SS-Pz. Div.„HJ" | 43231 | 1. 6.12 | 9.11.43 |
| 562 | Gruber Rudolf | Kdr.III./29.Rgt.9.SS-Pz.Div.„H" (gestr.) (hs.)SS-Führg.H.A. | 49332 | 1.10.13 | 9.11.43 |
| 563 | Christoph Friedrich | SS-Führg.H.A. | 272137 | 28. 4.12 | 9.11.43 |
| 564 | Schumacher Werner | Kdr.Na.Abt.16.SS-Pz.Gr.Div. „RFSS" (gestr.) (hs.)SS-Na.Abt.107 | 174021 | 14.12.14 | 9.11.43 |
| 565 | Gwosdz Rudolf | SS-J.Sch. Tölz | 265176 | 14. 6.13 | 9.11.43 |
| 566 | Scheibe Siegfried | Kdr.II./23.Rgt. (sp.:I./24.Rgt.) 11.SS-Frw.Pz.Gr.Div. „Nl" | 265359 | 24. 5.16 | 9.11.43 |
| 567 | Korff Werner | SS-Stu.G.E.Abt. | 183211 | 12. 4.15 | 9.11.43 |
| 568 | Faulhaber Markus | SS-J.Sch. Tölz (gestr.) (hs.)Kdr.SS-Pz.Gr.Brig. 49 (gestr.) (hs.)26.SS-Pz.Div. (gestr.) (hs.)SS-Führg.H.A. | 113916 | 22. 7.14 | 9.11.43 |
| 569 | Dorr Hans (gestr.) | Kdr.I./Rgt.„G"5.SS-Pz.Div.„W" (gestr.) (hs.)SS-Führg.H.A. (gestr.) (hs.)Kdr.9.Rgt.5.SS-Pz.Div.„W" | 77360 | 7. 4.12 | 9.11.43 Bef.: 18.8.44 gefallen |

| Lfd. Nr. | Name, Vorname | Dienststellung | SS-Nr. | Geburts-datum | Patent (Beförderung/ Bemerkungen) |
|---|---|---|---|---|---|
| 570 | Rumohr Peter (gestr.) | Kdr.II./SS-Na.E.Rgt. (gestr.)<br>(hs.)unleserlich (gestr.)<br>(hs.)9. (? )SS-Pz.Div. | 240752 | 1. 4.02 | 9.11.43<br>gefallen |
| 571 | Wagner Heinz | SS-J.Schule Tölz (gestr.)<br>(hs.)Kdr.Pz.Aufkl.Abt.SS-Pz.Div.„W" | 212067 | 14. 7.12 | 9.11.43 |
| 572 | Stamp Claus | Kdr.Nachsch.1.SS-Pz.Div.<br>„LSSAH" | 20286 | 19.11.04 | 9.11.43 |
| 573 | Karnitzky Günter | SS-Flak-E.Rgt. | 465417V | 16. 9.11 | 9.11.43 |
| 574 | Hahn Werner | Kdr.SS-Geb.Jg.E.Btl. 6 (gestr.)<br>(hs.)Kdr.Aufst.Stab W.Geb.<br>(Karstjäger)Div. SS | 23546 | 2.10.01 | 9.11.43 |
| 575 | Bünning Alfred (gestr.) | Kdr.III./22.Rgt.10.SS-Pz.Div.„F" | 27837 | 11. 3.14 | 9.11.43<br>vermißt Aug.44 |
| 576 | Masarié Azelino (gestr.) | Kdr.Aufkl.Abt.3.SS-Pz.Div.„T" | 71687 | 10.10.12 | 9.11.43<br>gefallen 9.8.44 |
| 577 | Schulze Herbert | Kdr.II./4.Rgt.2.SS-Pz.Div.„DR"<br>(gestr.)<br>(hs.)SS-Führg.H.A. | 121397 | 1. 4.14 | 17.11.43 |
| 578 | Albrecht Heinrich | SS-Tr.Üb.Pl. Heidelager (gestr.)<br>(hs.)Kdr.II./3.Rgt.23.W.Geb.Div.<br>SS „K" | 11458 | 2. 2.11 | 30. 1.44 |
| 579 | Wahl Rudolf | SS-K.T.Lehranst. (gestr.)<br>(hs.)Kdr.Inst.Dienste | 293743 | 27. 1.06 | 30. 1.44 |
| 580 | Söhrens Ernst (gestr.) | SS-Führg.H.A. | 61709 | 23. 3.10 | 30. 1.44<br>gefallen Sept.44 |
| 581 | Schmiedecke Walter | SS-Führg.H.A. (gestr.)<br>(hs.)VII.SS-Pz.Korps | 469166 | 19. 8.12 | 30. 1.44 |
| 582 | Wolf Richard | Kdr.I./1.Rgt.21.W.Geb.Div.<br>SS„Sk" | 287538 | 11. 3.05 | 30. 1.44 |
| 583 | Kaschula Herbert | Kdr.VII.Btl.1.SS-Pz.Div.„LSSAH" | 23708 | 23. 9.12 | 30. 1.44 |
| 584 | Kolitz Rolf | Kdr.I./SS-Pz.E.Rgt. | 61940 | 21. 1.12 | 30. 1.44 |
| 585 | Stoige Joachim (gestr.) | Kdr.Flak-Abt.5.SS-Pz.Div.„W" | 157095 | 9. 4.14 | 30. 1.44<br>gef.: 26.10.44 |
| 586 | Hohenester Pius | Kdr.Inst.Abt.16.SS-Pz.Gr.Div.<br>„RFSS" (gestr.)<br>(hs.)SS-K.E.Rgt. | 227027 | 25.12.10 | 30. 1.44 |
| 587 | Metzger Albert | 4.SS-Pol.Pz.Gr.Div. | 54983 | 1.12.13 | 30. 1.44 |
| 588 | Keidel Friedrich (gestr.) | Kdr.SS-Pz.Aufkl.Abt.3 (? )(gestr.)<br>(hs.)Kdr.2.Rgt.21.W.Geb.Div.SS<br>„Sk" (gestr.) | 323037 | 9. 9.95 | 30. 1.44<br>gef.:26.10.44 |
| 589 | Kauffmann Alfred | SS-K.T.Lehranst. | 314182 | 16. 7.08 | 30. 1.44 |
| 590 | Maier Josef | Kdr.Pz.Abt.16.SS-Pz.Gr.Div.<br>„RFSS" | 132197 | 19.10.14 | 30. 1.44 |
| 591 | Müller Siegfried | Kdr.Pi.Btl.12.SS-Pz.Div.„HJ"<br>(gestr.)<br>(hs.)I.SS-Pz.Korps „L" | 230815 | 18.10.14 | 30. 1.44 |
| 592 | Hillig Herbert | SS-Pi.Sch. | 61901 | 24.12.14 | 30. 1.44 |
| 593 | Linden Heinz | 1.SS-Pz.Div.„LSSAH" (gestr.)<br>(hs.)I.SS-Pz.Korps „L" | 33062 | 26. 1.08 | 30. 1.44 |
| 594 | Reder Walter | Kdr.Aufkl.Abt.16.SS-Pz.Gr.Div.<br>„RFSS" | 58074 | 4. 2.15 | 30. 1.44 |

| Lfd. Nr. | Name, Vorname | Dienststellung | SS-Nr. | Geburtsdatum | Patent (Beförderung/ Bemerkungen) |
|---|---|---|---|---|---|
| 595 | Conrad Carl-Heinz | 17.SS-Pz.Gr.Div.„GvB" | 133114 | 22. 9.16 | 30. 1.44 |
| 596 | Scheungraber Wilhelm | Kdr.Nachsch.3.SS-Pz.Div.„T" (zeitweise: SS-K.E.Rgt.) | 31077 | 1. 7.11 | 30. 1.44 |
| 597 | Bildstein Otto (gestr.) | Kdr.Pz.Abt.18.SS-Frw.Pz. Gren.Div.„HW" | 107606 | 11. 5.12 | 30. 1.44 gef.: 23.7.44 |
| 598 | Eigler Johann | Kdr.SS-Pz.Jg.Ausb.Abt. 2 (gestr.) (hs.)XIII.SS-A.Korps | 96253 | 31. 1.13 | 30. 1.44 |
| 599 | Gebhardt Eduard | 15.(? )W.Gr.Div.SS (gestr.) (hs.)SS-Flak-E.Rgt. (gestr.) (hs.)VI.SS-A.Korps | 14085 | 14. 1.13 | 30. 1.44 |
| 600 | Schürer Horst | 12.SS-Pz.Div. „HJ" | 54361 | 12. 9.10 | 30. 1.44 |
| 601 | Manthei Artur | 12.SS-Pz.Div.„HJ" (gestr.) (hs.)I.SS-Pz.Korps „L" | 85000 | 15. 1.12 | 30. 1.44 |
| 602 | Borggrefe Wolfgang | Kdr.Na.Abt.3.SS-Pz.Div.„T" | 353051 | 11. 8.15 | 30. 1.44 |
| 603 | May Fritz | SS-Führg.H.A. (gestr.) (hs.)SS-Pz.Gr.E.Btl.10 | 81090 | 21.10.14 | 30. 1.44 |
| 604 | Tröbinger Leopold | SS-Führg.H.A. | 422193V | 29. 3.10 | 30. 1.44 |
| 605 | Schneider Wolfgang | 5.SS-Pz.Div.„W" (gestr.) (hs.)SS-J.Sch.Prag | 75922 | 14. 7.14 | 30. 1.44 |
| 606 | Mayer Erhard | Kdr.III./Art.Rgt.4.SS-Pol. Pz.Gr.Div. | 327408 | 2. 5.12 | 30. 1.44 |
| 607 | Nasholzner Ludwig (gestr.) | Kdr.Na.Abt.4.SS-Pol.Pz.Gr.Div. | 386941 | 16. 8.12 | 30. 1.44 gef.: 10.8.44 |
| 608 | Lang Arno | 4.SS-Pol.Pz.Gr.Div. | 422148V | 14. 6.14 | 30. 1.44 |
| 609 | Held Erwin | SS-Pi.Sch. | 422174V | 10. 9.14 | 30. 1.44 |
| 610 | Hofer Friedrich | Kdr.I./8.Rgt.4.SS-Pol.Pz.Gren.Div. | 422178V | 24.10.14 | 30. 1.44 |
| 611 | Otto Hermann | SS-Pi.Sch. (gestr.) (hs.)Kdr.Pi.Btl.23.W.Geb.Div. SS„K" (gestr.) (hs.)Kdr.Pi.Btl.31.SS-Frw.Gr.Div. | 286851 | 3.11.11 | 30. 1.44 |
| 612 | Kepplinger Ludwig (gestr.) | Kdr.Pz.Abt.17.SS-Pz.Gr.Div. „GvB" | 116879 | 31.12.11 | 30. 1.44 vermißt |
| 613 | Büthe Wilhelm | II.SS-Pz.Korps | 183254 | 18.12.14 | 30. 1.44 |
| 614 | Heimann Heinrich (gestr.) | Kdr.Pz.Jg.Abt.1.SS-Pz.Div. „LSSAH" | 323826 | 17. 9.15 | 30. 1.44 gef.: 20.8.44 |
| 615 | Gilles Alfred | Kdr.Inst.Abt.1.SS-Pz.Div. „LSSAH" | 26410 | 6. 1.12 | 30. 1.44 |
| 616 | Meierdrees Erwin | Kdr.I./Pz.Rgt.3.SS-Pz.Div.„T" | 265243 | 11.12.16 | 30. 1.44 |
| 617 | Olboeter Erich (gestr.) | Kdr.Aufkl.Abt.12.SS-Pz.Div. „HJ" | 257547 | 26. 6.17 | 30. 1.44 gefallen |
| 618 | Bremer Gerhard | Kdr.Pz.Aufkl.Abt. (soweit sp. gestr.) 12.SS-Pz.Div.„HJ" | 310405 | 25. 7.17 | 30. 1.44 |
| 619 | Sinn Erich | Kdr.Stu.G.Sch. | 198275 | 5. 1.15 | 30. 1.44 |
| 620 | Keller Willibald (gestr.) | V.SS-Geb.Korps | 474406V | 13. 6.13 | 30. 1.44 gef.: 24.9.44 |
| 621 | Lüdke Hermann | 19.W.Gr.Div.SS (gestr.) (hs.) (unleserlich) (gestr.) (hs.)V.SS-Geb.Korps | 8291 | 19. 2.10 | 25. 3.44 |
| 622 | Reimann Otto | Kdr.Flak-Abt.2.SS-Div.„DR" | 209833 | 10.10.11 | 20. 4.44 |
| 623 | Lederer Wilhelm | Kdr.I./20.Rgt.9.SS-Pz.Div.„H" (gestr.) (hs.)SS-Führg.H.A. (gestr.) (hs.)Kdr.I./19.Rgt.9.SS-Pz.Div.„H" | 111512 | 30.12.12 | 20. 4.44 |

| Lfd. Nr. | Name, Vorname | Dienststellung | SS-Nr. | Geburts-datum | Patent (Beförderung/ Bemerkungen) |
|---|---|---|---|---|---|
| 624 | Nagel August | SS-W.J.Sch. Braunschweig | 279583 | 4. 1.01 | 20. 4.44 |
| 625 | Rau Waldemar | 7.SS-Frw.Geb.Div.„PE" | 91722 | 7. 9.12 | 20. 4.44 |
| 626 | Messner Artur | Kdr.II./12.Rgt.6.SS-Geb.Div.„N" | 203618 | 20. 6.12 | 20. 4.44 |
| 627 | Nedderhof Alfred | Kdr.III./10.Rgt. (soweit sp.gestr.) 5.SS-Pz.Div.„W" | 279577 | 15.12.12 | 20. 4.44 |
| 628 | Lehmann Karl | III./12.Rgt.6.SS-Geb.Div.„N" | 265327 | 12. 1.12 | 20. 4.44 |
| 629 | Six Franz | 2.SS-Pz.Div.„DR" (gestr.) (hs.)Kdr.Nachsch.8.SS-Kav.Div. „FG" | 1676 | 9. 7.06 | 20. 4.44 |
| 630 | Persch Götz | 2.SS-Pz.Div.„DR" (gestr.) (hs.)SS-Pz.Gr.E.Btl.4 (gestr.) (hs.)Hauptamt O.P. | 84509 | 16. 3.12 | 20. 4.44 |
| 631 | Kesten Dieter | Kdr.II./Art.Rgt.2.SS-Pz.Div.„DR" | 149486 | 9. 6.14 | 20. 4.44 |
| 632 | Hessler Kurt | 15.W.Gr.Div.„SS" (gestr.) (hs.)XIII.SS-A.Korps (gestr.) (hs.)SS-Führg.H.A. | 169201 | 16.12.13 | 20. 4.44 |
| 633 | Schön Anton | 6.SS-Geb.Div.„N" (gestr.) (hs.)SS-Pz.Aufkl.E.Abt.1 | 49408 | 14. 1.12 | 20. 4.44 |
| 634 | Kunze Gottfried Dr. | SS-Pz.Gr.Sch. (gestr.) (hs.)Kdr.II./39.Rgt.17.SS-Pz. Gr.Div.„GvB" | 129715 | 30. 4.13 | 20. 4.44 |
| 635 | Ziebell Hans | 9.SS-Pz.Div.„H" | 24048 | 1. 6.14 | 20. 4.44 |
| 636 | Linn Max | 17.SS-Pz.Gr.Div.„GvB" | 58954 | 14. 2.14 | 20. 4.44 |
| 637 | Jöckel Walter (gestr.) | SS-J.Sch. Tölz (gestr.) (hs.)Kdr.Pz.Gr.Brig. 51 | 272713 | 11.12.14 | 20. 4.44 vermißt Aug.44 |
| 638 | Maas Erich | I.SS-Pz.Korps „L" | 59099 | 1. 1.12 | 20. 4.44 |
| 639 | Holzapfel Eugen Rolf (gestr.) | Kdr.Aufkl.Abt.17.SS-Pz.Gr.Div. „GvB" | 181009 | 3. 4.16 | 20. 4.44 vermißt |
| 640 | Funke Heinz | 17.SS-Pz.Gr.Div.„GvB" | 160895 | 7. 7.07 | 20. 4.44 |
| 641 | Hoffmann Karl | Kdr.I./Art.Rgt.18.SS-Frw.Pz. Gr.Div.„HW" | 1323 | 18. 1.09 | 20. 4.44 |
| 642 | Holzer Friedrich | Kdr.I./Pz.Rgt.2.SS-Pz.Div.„DR" (gestr.) (hs.)Kdr.Pz.E.Rgt. | 275960 | 13. 5.12 | 20. 4.44 |
| 643 | Bornscheuer Walter | Kdr.3.Rgt.SS-Frw.Kav.Div. | 286937 | 29. 9.14 | 20. 4.44 |
| 644 | Fischer Karl | Kdr.II./27.Rgt.13.W.Geb.Div. SS„Ha" (gestr.) (hs.)SS-Führg.H.A. | 454725 | 21. 1.09 | 20. 4.44 |
| 645 | Müller Helmut | Kdr.Feld-E.Btl.5.SS-Pz.Div.„W" | 260019 | 19. 2.14 | 20. 4.44 |
| 646 | Gebel Gerhard (gestr.) | Kdr.I./Art.Rgt.4.SS-Pol.Pz.Gr. Div. | 405829 | 2.10.12 | 20. 4.44 gef.: 7.8.44 |
| 647 | Sobotta Karl | Kdr.Pi.Btl.8.SS-Kav.Div.„FG" | 422118V | 29.12.12 | 20. 4.44 |
| 648 | Scharf Walter | SS-Führg.H.A. (gestr.) (hs.)Stu.Gesch.Sch. | 421983 | 1. 2.07 | 20. 4.44 |
| 649 | Bäume Helmut | Kdr.SS-Na.Ausb.Abt.3 | 129641 | 8. 6.13 | 20. 4.44 |
| 650 | Maeker Rudolph | SS-Kav.E.Abt. | 194860 | 19. 5.16 | 20. 4.44 |
| 651 | Diekmann Adolf (gestr.) | Kdr.I./4.Rgt.2.SS-Pz.Div.„DR" | 309894 | 18.12.14 | 20. 4.44 gef.: 29.6.44 |
| 652 | Junge Maximilian | Kdr.II./2.Rgt.1.SS-Pz.Div. „LSSAH" | 194566 | 22. 4.10 | 20. 4.44 |
| 653 | Tetsch Ernst | 2.SS-Pz.Div.„DR" (gestr.) (hs.)Kdr.I./Pz.Rgt.10.SS-Pz.Div. „F" | 199968 | 28.10.16 | 20. 4.44 |

| Lfd. Nr. | Name, Vorname | Dienststellung | SS-Nr. | Geburts-datum | Patent (Beförderung/ Bemerkungen) |
|---|---|---|---|---|---|
| 654 | Saalbach Rudolf | Kdr.Aufkl.Abt.11.SS-Frw.Pz. Gr.Div.„Nl" | 127697 | 18. 3.11 | 20. 4.44 |
| 655 | Schuster Hinrich (gestr.) | Kdr.I./3.Rgt.2.SS-Pz.Div.„DR" | 308327 | 25. 6.16 | 20. 4.44 gef.: 9.7.44 |
| 656 | Becker Hans (gestr.) | Kdr.Pz.Gr.E.Btl.1 (gestr.) (hs.)Kdr.I./2.Rgt.1.SS-Pz.Div. „LSSAH" | 247838 | 5.11.11 | 20. 4.44 vermißt 18.8.44 |
| 657 | von Goldacker Heino | 2.SS-Pz.Div.„DR" | 25036 | 6. 7.06 | 20. 4.44 |
| 658 | Biermeier Fritz (gestr.) | Kdr.II./Pz.Rgt.3.SS-Pz.Div.„T" | 142869 | 19. 5.13 | 20. 4.44 gef.: 10.10.44 |
| 659 | Krag Ernst | Kdr.Stu.G.Abt. (sp.:Pz.Aufkl. Abt.)2.SS-Pz.Div.„DR" | 70385 | 20. 2.15 | 20. 4.44 |
| 660 | Schreiber Helmut | Kdr.III./3.Rgt. (soweit sp. gestr.) 2.SS-Pz.Div.„DR" | 361292 | 25. 3.17 | 20. 4.44 |
| 661 | Schädle Franz | 1.SS-Pz.Div.„LSSAH" | 2605 | 19.11.06 | 21. 6.44 |
| 662 | Prem Dietmar | SS-Pz.Gr.E.Btl.3 (gestr.) (hs.)Feldjäger-Kdo.III | 49309 | 17. 7.13 | 21. 6.44 |
| 663 | Florian Werner | bei Befh.H.W-SS Ungarn (gestr.) (hs.) (unleserlich) (gestr.) (hs.) SS-Pz.Gr.Sch. | 490001V | 29. 4.08 | 21. 6.44 |
| 664 | Mairföls Otto | SS-W.J.Sch. Klagenfurt | 21138 | 6. 1.13 | 21. 6.44 |
| 665 | Ackstaller Georg | SS-Art.E.Rgt. | 293732 | 22. 8.98 | 21. 6.44 |
| 666 | Schneider Wolfram | SS-Pz.Gr.E.Btl. 3 (gestr.) (hs.)SS-Führg.H.A. | 23593 | 12.11.12 | 21. 6.44 |
| 667 | Sattler Karl | Kdr.III./21.Rgt.10.SS-Pz.Div. „F" (gestr.) (hs.)SS-Führg.H.A. | 46237 | 15. 1.13 | 21. 6.44 |
| 668 | Mauer Fritz | Kdr.II./21.Rgt.10.SS-Pz.Div. „F" (gestr.) (hs.)SS-Führg.H.A. (gestr.) (hs.)Kdr.SS-Pz.Gr.E.Btl. 16 | 92510 | 31. 3.15 | 21. 6.44 |
| 669 | Löffler Hans | Kdr.II./22.Rgt. (soweit sp. gestr.) 10.SS-Pz.Div.„F" | 217864 | 19.10.13 | 21. 6.44 |
| 670 | Zientarski Hans | Kdr.III./Art.Rgt.16.SS-Pz.Gr. Div.„RFSS" | 203936 | 30. 3.14 | 21. 6.44 |
| 671 | Nieschlag Karl-Heinz | Kdr.II./38.Rgt. (soweit sp. gestr.) 17.SS-Pz.Gr.Div.„GvB" | 257862 | 27. 6.14 | 21. 6.44 |
| 672 | Schröter Paul | Kdr.Na.Abt.7.SS-Frw.Geb.Div. „PE" (gestr.) (hs.)Kdr.SS-Na.Abt.105 | 105136 | 11. 1.12 | 21. 6.44 |
| 673 | Heinz Wulf | SS-K.T.Lehranst. (gestr.) (hs.)SS-Tr.Üb.Pl. Moorlager | 35698 | 4. 8.08 | 21. 6.44 |
| 674 | Weber Ludwig | SS-Führg.H.A. | 142261 | 21. 7.15 | 21. 6.44 |
| 675 | Wörner Reinhard | 4.SS-Frw.Pz.Gr.Brig. „Nederl." (gestr.) (hs.)IV.(? )SS-Pz.Korps (gestr.) (hs.)11.SS-Frw.Pz.Gr.Div.„Nl" (gestr.)III.(? )SS-Pz.Korps | 141313 | 4. 6.16 | 21. 6.44 |
| 676 | Kling Heinrich | Kdr.II./Pz.Rgt. (soweit sp. gestr.) 1.SS-Pz.Div.„LSSAH" | 39402 | 10. 9.13 | 21. 6.44 |
| 677 | Mitthof Joachim | Kdr.Flak-Abt.3.SS-Pz.Div.„T" | 455423V | 3. 4.05 | 21. 6.44 |

| Lfd. Nr. | Name, Vorname | Dienststellung | SS-Nr. | Geburts-datum | Patent (Beförderung/ Bemerkungen) |
|---|---|---|---|---|---|
| 678 | Schwarzmaier Adolf | Kdr.Feld-E.Btl. (sp.:16.Rgt.) 8.SS-Kav.Div.„FG" (gestr.) (hs.)SS-K.E.Rgt. | 103063 | 25. 4.14 | 21. 6.44 |
| 679 | Karst Emil | VI.SS-Frw.A.Korps (gestr.) (hs.)SS-Pz.Gr.Sch. (gestr.) (hs.)Kdr.I./1.Rgt.1.SS-Pz. Div.„LSSAH" | 233198 | 4. 7.14 | 21. 6.44 |
| 680 | Beyer Rudolf | SS-(W.)J.Sch. Klagenfurt (sp.:) Tölz (sp.:) Braunschweig | 251364 | 4. 7.14 | 21. 6.44 |
| 681 | Dostmann Hermann | Kdr.Na.Abt.15.W.Gr.Div.SS | 49584 | 28.12.12 | 21. 6.44 |
| 682 | Pellin Gerhard | Kdr.I./6.Rgt. (soweit sp. gestr.) 3.SS-Pz.Div.„T" | 235940 | 13. 4.14 | 21. 6.44 |
| 683 | Sorg Theodor | Kdr.Na.Abt.2.SS-Pz.Div.„DR" | 181268 | 9.11.14 | 21. 6.44 |
| 684 | Georgi Johannes | 14.Gal.SS-Frw.Inf.Div. (gestr.) (hs.)SS-Gr.E.Btl. 35 | 236323 | 17. 8.12 | 21. 6.44 |
| 685 | Tobien Gerd | Kdr.Flak-Abt.V.SS-Geb.Korps | 347117 | 8. 4.14 | 21. 6.44 |
| 686 | Groß Gerhard | Kdr.Inst.Abt.4.SS-Pol.Pz.Gr.Div. | 422185V | 2.12.14 | 21. 6.44 |
| 687 | Huditz Karl | SS-Führg.H.A. | 411995 | 23.11.14 | 21. 6.44 |
| 688 | Liecke Karl | Kdr.27.Rgt.13.W.Geb.Div.SS „Ha" | 422140V | 8. 5.10 | 21. 6.44 |
| 689 | Knoll Heinz | Kdr.Pi.Btl.13.W.Geb.Div.SS „Ha" | 455422V | 17. 2.13 | 21. 6.44 |
| 690 | Gölles Herbert | SS-Führg.H.A. | 132188 | 16. 9.13 | 21. 6.44 |
| 691 | Eckhardt Hans | SS-Führg.H.A. | 474314 | 18. 6.15 | 21. 6.44 |
| 692 | Messerle Friedrich | Kdr.III. (sp.:IV.)Art.Rgt.3.SS-Pz.Div.„T" | 268694 | 22. 4.15 | 21. 6.44 |
| 693 | Steppuhn Horst (gestr.) | 3.SS-Pz.Div.„T" | 95628 | 9. 5.13 | 21. 6.44 gefallen: 23.9.(? )44 |
| 694 | Schittenhelm Hans (gestr.) | SS-W.U.Sch. Laibach | 9296 | 4. 3.12 | 21. 6.44 vermißt: Sept. 1944 |
| 695 | Sitter Günther (gestr.) | Kdr.I./Rgt.„Wl"5.SS-Pz.Div. „W" | 310407 | 23. 1.15 | 21. 6.44 gestorben: 25. 7.44 |
| 696 | Weber Eduard | SS-W.J.Sch. Klagenfurt (sp.:) Prag | 276414 | 16. 7.11 | 21. 6.44 |
| 697 | Koop Hans | 19.W.Gr.Div.SS | 179524 | 7. 9.14 | 21. 6.44 |
| 698 | Neumann Günter | Kdr.II. (sp.: III.)Art.Rgt.3.SS-Pz.Div.„T" (sp.:)12.SS-Pz.Div. „HJ" | 169226 | 13. 5.16 | 21. 6.44 |
| 699 | Steenholdt-Schütt Christian | 4.SS-Frw.Pz.Gr.Brig.„Nederl." (gestr.) (hs.)SS-Führg.H.A. | 291206 | 2. 1.11 | 21. 6.44 |
| 700 | Stolze Kurt | 9.SS-Pz.Div.„H" | 134185 | 20.12.09 | 21. 6.44 |
| 701 | Fleischer Curt | Kdr.Pi.Btl. (soweit sp. gestr.) 17.SS-Pz.Gr.Div.„GvB" | 66926 | 25. 5.14 | 21. 6.44 |
| 702 | Diercks Rolf | III.SS-Pz.Korps | 80149 | 17.12.15 | 21. 6.44 |
| 703 | Schlüter Wilhelm | Kdr.Art.Abt. (sp.:Rgt.54) 4.SS-Frw.Pz.Gr.Brig.„Nederl." | 405865 | 19.10.15 | 21. 6.44 |
| 704 | Telkamp Eberhard | Kdr.II. (sp.:I.)Pz.Rgt.9.SS-Pz.Div.„H" | 202741 | 8. 5.14 | 21. 6.44 |

## SS-Sturmbannführer der Reserve

| Lfd. Nr. | Name, Vorname | Dienststellung | SS-Nr. | Geburts-datum | Patent (Beförderung/ Bemerkungen) |
|---|---|---|---|---|---|
| 705 | Gebhardt Max | SS-Landwacht Niederl. (gestr.) (hs.)Kdr.I./84.Rgt.SS-Frw.Gr. Brig.Landstorm Nederland | 44185 | 6.11.99 | 20. 4.38 |
| 706 | Eimann Kurt | II.SS-Pz.Korps | 57319 | 28. 7.99 | 12. 1.40 |
| 707 | Fritz Josef | Kdr.SS-R.u.F.Sch. (sp.:)Kav.Sch. | 17229 | 25. 5.99 | 1. 3.40 |
| 708 | Fassbender Albert | Kdr.Nachsch.13.W.Geb.Div.SS „Ha" (gestr.) (hs.) (unleserlich) (gestr.) (hs.)SS-Führg.H.A. | 125979 | 30. 6.97 | 20. 4.41 |
| 709 | Wagener Wilhelm | 5.SS-Pz.Div.„W" | 277792 | 30. 8.09 | 1. 6.41 |
| 710 | Frhr.Ditter von Dittersdorf Bruno | 4.SS-Pol.Pz.Gr.Div. | 314971 | 18. 7.08 | 20.10.41 |
| 711 | Peterseim Werner | SS-Führg.H.A. | 93744 | 27. 2.99 | 21.12.41 |
| 712 | Gadischke Hermann | Kdr.Nachsch.8.SS-Kav.Div.„FG" | 126034 | 26. 5.96 | 1. 3.42 Bef.: 30.1.45 |
| 713 | Harder Hans | 9.SS-Pz.Div.„H" | 7465 | 22. 7.09 | 1. 4.42 Bef.: 30.1.45 |
| 714 | Friedrich Franz | SS-Kav.E.Abt. | 32454 | 14. 6.02 | 1. 4.42 |
| 715 | Frhr.von Künsberg Eberhard | 1.SS-Pz.Div.„LSSAH" (gestr.) (hs.)8.SS-Kav.Div.„FG" | 1552 | 2. 9.09 | 1. 4.42 |
| 716 | Zeitler Alfons | Kdr.I./13.Rgt.7.SS-Frw.Geb. Div.„PE" | 1219 | 26. 2.10 | 15. 5.42 |
| 717 | Pruss Hans | SS-Führg.H.A. | 450691V | 13. 6.08 | 13. 6.42 Bef.: 30.1.45 |
| 718 | Arentoft Holger | III.SS-Pz.Korps (gestr.) (hs.)Kdr.Art.Rgt.7.SS-Geb.Div. „PE" (sp.:) 27.SS-Frw.Gr.Div. „Lan" | 401382 | 24. 7.06 | 21. 6.42 Bef.: 30.1.45 |
| 719 | Hanke Kurt | SS-Tr.Üb.Pl. Böhmen-Mähren | 53211 | 3. 2.99 | 21. 6.42 |
| 720 | Koenig Kaspar | Kdr.SS-Pz.Gr.E.Btl. 18 | 14918 | 6. 9.97 | 21. 6.42 Bef.: 30.1.45 |
| 721 | Schupp Augustin | SS-K.T. Lehranst. | 401390 | 23. 4.86 | 21. 6.42 Bef.: 30.1.45 |
| 722 | Syr Sepp | Kdr.Aufkl.Abt.14.Gal.SS-Frw. Inf.Div. (gestr.) (hs.)Kdr.Aufkl.Abt.23.W.Geb. Div.SS„K" (gestr.) (hs.)Kdr. (...)Rgt.31.SS-Frw.Gr.Div. | 283029 | 18.10.03 | 21. 6.42 Bef.: 30.1.45 |
| 723 | Kiss Edmund | Kdr.SS-Pz.Jg.E.Btl.1 | 313995 | 10.12.86 | 1. 7.42 |
| 724 | Meyer Waldemar Dr. | SS-Führg.H.A. | 71018 | 20. 8.84 | 15. 7.42 |
| 725 | Schäfer Ernst Dr. | Kdr.40.Rgt.18.SS-Frw.Pz.Gr. Div.„HW" | 138803 | 14. 3.10 | 1. 9.42 |
| 726 | Illner Felix (gestr.) | Kdr.II./Art.Rgt.7.SS-Frw.Geb. Div.„PE" | 367769 | 30. 9.04 | 18.10.42 gef.: 24.9.44 |

| Lfd. Nr. | Name, Vorname | Dienststellung | SS-Nr. | Geburts-datum | Patent (Beförderung/ Bemerkungen) |
|---|---|---|---|---|---|
| 727 | Hebron Bruno | III.SS-Pz.Korps | 41519 | 12. 1.97 | 9.11.42<br>Bef.: 30.1.45 |
| 728 | Maul Georg | SS-Führg.H.A. | 356842 | 17. 7.90 | 9.11.42<br>Bef.: 9.11.44 |
| 729 | Müller Heinz | SS-Führg.H.A. | 315279 | 7. 8.98 | 9.11.42<br>Bef.: 30.1.45 |
| 730 | Raecke Hermann | II.SS-Pz.Korps | 419932 | 24. 2.07 | 9.11.42<br>Bem.: aktiv |
| 731 | Engel Fritz | 4.SS-Pol.Pz.Gr.Div. | 2400 | 3. 3.98 | 12. 1.43 |
| 732 | Gilhofer Herbert | Kdr.21.Rgt. (sp.: I./22.Rgt.? )<br>10.SS-Pz.Div.„F" | 19639 | 31. 8.10 | 30. 1.43 |
| 733 | Frank Bernhard Dr. | Kdr.SS-Einheiten Obersalzberg | 105013 | 15. 7.13 | 30. 1.43<br>Bef.: (...)44 (? ) |
| 734 | König Arno | Kdr.SS-K.Sch. I. | 357133 | 16. 4.90 | 30. 1.43 |
| 735 | Swoboda Leopold (gestr.) | SS-Führg.H.A. | 351359 | 1.11.95 | 30. 1.43<br>Bem.: von RFSS entlassen 3.11.44 |
| 736 | Lie Jonas | SS-Frw.Leg. Norwegen | 401276 | 31.12.99 | 28. 2.43 |
| 737 | Helle Paul | Kdr.SS-Geb.Jg.E.Btl.40 (gestr.)<br>(hs.) II./84.Rgt.SS-Frw.Gr.Brig.<br>„Landstorm Nederland" | 10528 | 22. 9.98 | 20. 4.43 |
| 738 | Florstedt Hermann | SS-K.E.Abt. | 8660 | 18. 2.95 | 20. 4.43 |
| 739 | Dehnen Carl | SS-Art.Sch.II (gestr.)<br>(hs.)Kdr.Art.Rgt.23.W.Geb.Div.<br>SS„K" (sp.:)31.SS-Frw.Gr.Div. | 98473 | 10. 1.99 | 20. 4.43 |
| 740 | Füss Simon | 1.SS-Pz.Div.„LSSAH" (gestr.)<br>(hs.)SS-K.E.Rgt. | 1700 | 17. 1.00 | 20. 4.43 |
| 741 | Wittich Oskar | Kdr.III. (sp.:IV.)Art.Rgt.5.SS-Pz.Div.„W" | 353174 | 2. 7.97 | 20. 4.43 |
| 742 | Frh.von und zu der Tann Otto | SS-Tr.Üb.Pl. Beneschau | 228459 | 18. 7.86 | 20. 4.43 |
| 743 | Breimaier Wilhelm | Kdr.II./13. (sp.: 14.)Rgt.7.SS-Frw.Geb.Div.„PE" | 11263 | 26. 2.07 | 21. 6.43<br>Bef.: 30.1.45 |
| 744 | Bühler Karl Heinz | Kdr.II./Art.Rgt.5.SS-Pz.Div.„W" | 98248 | 7. 8.12 | 21. 6.43<br>Bem.: aktiv |
| 745 | Voss Franz | Kdr.SS-Funkschutz-Btl. | 14723 | 30.10.92 | 21. 6.43 |
| 746 | Hörnicke Werner | Kdr.Aufkl.Abt.18.SS-Frw.Pz.Gr.Div.„HW" (gestr.)<br>(hs.)SS- (...)Sch. Prag (gestr.)<br>(hs.)Kdr.Art.Rgt.XI.SS-A.Korps | 36356 | 9. 3.07 | 21. 9.43<br>Bef.: 9.11.44<br>Bem.: aktiv seit 1.1.44 |
| 747 | Laux Adolf | SS-Führg.H.A. | 113722 | 30.11.95 | 21. 6.43 |
| 748 | Föst Heinrich | Kdr.SS-Na.Ausb.Abt. 5 | 101915 | 11. 3.03 | 21. 6.43 |
| 749 | Bartling Karl | Kdr.III. (sp.: II)Art.Rgt.12.SS-Pz.Div.„HJ" (zeitweise:)SS-Führg. H.A. | 44619 | 24. 7.11 | 21. 6.43 |
| 750 | Sedlaczek Leopold | Kdr.III./Art.Rgt.1.SS-Pz.Div.<br>„LSSAH" (gestr.)<br>(hs.)SS-Art.E.Rgt. | 401219 | 23.11.03 | 21. 6.43 |
| 751 | Plänk Willi | Kdr.SS-Kav.E.Abt. (sp.: Rgt.) | 124751 | 16. 1.11 | 21. 6.43<br>Bef.: 9.11.44 |

| Lfd. Nr. | Name, Vorname | Dienststellung | SS-Nr. | Geburts-datum | Patent (Beförderung/ Bemerkungen) |
|---|---|---|---|---|---|
| 752 | Rist Paul | Kdr.Na.Abt.V.SS-Geb.Korps (gestr.)<br>(hs.)SS-Na.E.Rgt. (gestr.)<br>(hs.)b.Höh.SS-Pol.F.Rhein-Westmark | 92212 | 6. 3.91 | 21. 6.43<br>Bem.: jetzt III. Teil |
| 753 | Schröder Hermann Dr. | SS-K.T.Lehranst. | 270783 | 20.11.95 | 21. 6.43<br>Bef.: 30.1.45 |
| 754 | Luhmann Ernst | Kdr.III./Art.Rgt.1.SS-Pz.Div. „LSSAH" | 391863 | 19. 3.08 | 21. 6.43 |
| 755 | Freytag Robert | SS-Führg.H.A. | 84956 | 28.12.85 | 21. 6.43 |
| 756 | Götsche Karl | Kdr.I./22.Rgt.10.SS-Pz.Div.„F" (gestr.)<br>(hs.)SS-Führg.H.A. (gestr.)<br>(hs.)2.SS-Pz.Div.„DR" | 33537 | 25. 2.03 | 1. 7.43 |
| 757 | Kämpfe Helmut (gestr.) | Kdr.III./4.Rgt.2.SS-Pz.Div.„DR" | 124465 | 31. 7.08 | 1. 9.43<br>vermißt: 9.6.44 |
| 758 | Skorzeny Otto | Kdr.SS-Jg.Btl. 502 (gestr.)<br>(hs.)Jagd-Verb. Oranienburg | 295979 | 12. 6.08 | 12. 9.43<br>Bef.: 16.10.44 |
| 759 | Fricke Gustav | Kdr.Wach-Btl.SS-Tr.Üb.Pl. Westpreußen | 34058 | 17. 7.90 | 9.11.43 |
| 760 | Kollrep Ferdinand | Kdr.Inst.Abt.9.SS-Pz.Div.„H" (zeitweise: SS-K.E.Rgt.) | 8970 | 16. 2.93 | 9.11.43 |
| 761 | Bachmann Rudolf | Kdr.III./13.Rgt.7.SS-Frw.Geb. Div.„PE" | 46374 | 7.11.10 | 9.11.43 |
| 762 | Noatzke Gerhard | SS-Führg.H.A. (gestr.)<br>(hs.)SS-Pers.H.A. | 289224 | 21. 8.05 | 9.11.43<br>Bem.: jetzt III. Teil |
| 763 | Liebermann Franz | V.SS-Geb.Korps (gestr.)<br>(hs.)I./27.Rgt.13.W.Geb.Div.SS „Ha" (gestr.)<br>(hs.)Osttürk.W.Verb.SS | 52942 | 12. 4.98 | 9.11.43 |
| 764 | Lorenz Alois | SS-Art.E.Rgt. | 354105 | 28.10.90 | 9.11.43 |
| 765 | Müller Friedrich | SS-Führg.H.A. | 217478 | 13.12.91 | 9.11.43 |
| 766 | ThurmBruno | Kdr.SS-Wachbtl.4 | 351395 | 31. 8.87 | 9.11.43 |
| 767 | Endres Hans | Kdr.Inst.Abt.5.SS-Pz.Div.„W" (gestr.)<br>(hs.)SS-K.E.Rgt. | 74763 | 10. 9.10 | 9.11.43 |
| 768 | Noak Hans | SS-K.B.Abt. | 421409 | 26. 8.95 | 9.11.43 |
| 769 | Imhof Ernst | 8.SS-Kav.Div.„FG" | 134660 | 2. 3.01 | 9.11.43 |
| 770 | Fischer Alfred | Kdr.II./Art.Rgt.11.SS-Frw.Pz. Gr.Div.„Nl" | 296850 | 14.12.07 | 9.11.43 |
| 771 | Moreth Walter | Kdr.Flak-Abt.7.SS-Frw.Geb.Div. „PE" (gestr.)<br>(hs.)V.SS-Geb.Korps (gestr.)<br>(hs.) XIII.SS-A.Korps | 8767 | 8. 5.04 | 9.11.43 |
| 772 | Neumann Eggert | Kdr.Aufkl.Abt. (sp.: II./13.Rgt.) 7.SS-Frw.Geb.Div.„PE" | 45654 | 30.12.12 | 9.11.43 |
| 773 | Potschka Hermann | Kdr.III./Art.Rgt.11.SS-Frw.Pz. Gr.Div.„Nl" | 334016 | 9.11.11 | 9.11.43 |
| 774 | Zeller Robert | V.SS-Geb.Korps (gestr.)<br>(hs.)IV.SS-Pz.Korps (gestr.)<br>(hs.)X. (XI.? )SS-A.Korps | 4911 | 15. 7.95 | 9.11.43<br>Bef.: 30.1.45 |

| Lfd. Nr. | Name, Vorname | Dienststellung | SS-Nr. | Geburts-datum | Patent (Beförderung/ Bemerkungen) |
|---|---|---|---|---|---|
| 775 | Dressler Arno | SS-Führg.H.A. (gestr.)<br>(hs.)b.Höh.SS-Pol.F.Adriat. Küstenld. | 5945 | 22. 7.94 | 4. 1.44<br>Bem.: jetzt III. Teil |
| 776 | Andresen Otto | Kdr.SS-Pi.Bau-Btl. 1 | 18865 | 3.10.90 | 30. 1.44 |
| 777 | Mayer Adolf | Kdr.III. (sp. gestr.)/Art.Rgt. 13.W.Geb.Div.SS„Ha" | 251644 | 3. 1.93 | 30. 1.44 |
| 778 | Unger Konrad | 1.SS-Pz.Div.„LSSAH" | 1292 | 5. 7.99 | 30. 1.44 |
| 779 | Beissel Otto | Kdr.II./SS-Art.E.Rgt. (gestr.)<br>(hs.) Kdr.Art.Abt.SS-Pz.Gren. Brig. 51 (gestr.)<br>(hs.) Kdr.I.Art.Rgt. 17.SS-Pz. Gren.Div.„GvB" | 351285 | 1. 2.93 | 30. 1.44 |
| 780 | Lindemann Hermann | Kdr.SS-Vorsch. Schoten (? ) | 96723 | 30. 6.89 | 30. 1.44 |
| 781 | Pusch Martin | SS-Art.Sch. I. | 236217 | 23.12.88 | 30. 1.44 |
| 782 | Heberer Walter | SS-Führg.H.A. | 93405 | 15. 1.96 | 30. 1.44 |
| 783 | Adam Gerhard Dr. | Kdr.I./19.Rgt.10.SS-Pz.Div.„F" (gestr.)<br>(hs.) SS-Führg.H.A. (gestr.)<br>(hs.) Kdr. (...)Pz.Rgt.3.SS-Pz.Div.„T" | 19159 | 23.11.07 | 30. 1.44<br>Bef.: 1.2.44 |
| 784 | Völkner Emil | SS-Wachbtl. Nordwest | 221346 | 17. 9.82 | 30. 1.44 |
| 785 | Forstner Franz Dr. | 5.SS-Pz.Div.„W" (gestr.)<br>(hs.) 7.SS-Frw.Geb.Div.„PE" | 305726 | 20.10.88 | 30. 1.44 |
| 786 | Ernst Ulrich | Kdr.I./Art.Rgt.17.SS-Pz.Gren. Div.„GvB" (gestr.)<br>(hs.) SS-Pz.E.Rgt. | 150652 | 24. 1.08 | 30. 1.44 |
| 787 | Müller Willy | Kdr.Werf.Abt. 12.SS-Pz.Div.„HJ" | 353049 | 16.10.96 | 30. 1.44 |
| 788 | Dörner Hermann | III.SS-Pz.Korps (gestr.)<br>(hs.) 6.SS-Pz.Armee | 47639 | 16. 3.08 | 30. 1.44<br>Bef.: 1.10.44 |
| 789 | Ihrig Rudolf | Kdr.Aufkl.Abt. 103 (? ) V.SS-Geb.Korps (gestr.)<br>(hs.) SS-Führg.H.A. | 382530 | 8. 9.06 | 30. 1.44 |
| 790 | Neitzel Waldemar | SS-Führg.H.A. | 203012 | 28. 2.02 | 30. 1.44 |
| 791 | Inden Walter | SS-Führg.H.A. | 95088 | 8.12.90 | 30. 1.44 |
| 792 | Buchsein Fritz | 12.SS-Pz.Div.„HJ" | 265199 | 13.10.13 | 30. 1.44 |
| 793 | Fleischmann Willibald | SS-St.Kdtr. München | 6051 | 19. 9.98 | 30. 1.44 |
| 794 | Bauer Ludwig | SS-Führg.H.A. | 34517 | 3. 7.93 | 30. 1.44 |
| 795 | Gärtner Hans | SS-W.U.Sch. Laibach | 24020 | 6. 9.06 | 20. 4.44 |
| 796 | Burkhart Johann (gestr.) | 14.Gal.SS-Freiw.Inf.Div. | 1704 | 18. 8.01 | 20. 4.44<br>Bem.: vermißt |
| 797 | Regier Franz | Kdr.Inst.Abt.10.SS-Pz.Div.„F" (gestr.)<br>(hs.) Kdr.SS-K.E.Rgt. (gestr.)<br>(hs.) Kdr.SS-K.Sch. II | 60283 | 27. 3.03 | 20. 4.44 |
| 798 | Buchegger Karl Dr. Dr. | SS-Tr.Üb.Pl. Seelager (sp.:) Westpreußen | 142288 | 27. 1.84 | 20. 4.44 |
| 799 | Schlechl Johann | 5.SS-Pz.Div.„W" (gestr.)<br>(hs.) 8.SS-Kav.Div.„FG" | 17065 | 4. 7.97 | 20. 4.44 |
| 800 | Koetzold Hermann (gestr.) | 7.SS-Frw.Geb.Div.„PE" | 76637 | 7. 5.94 | 20. 4.44<br>gef.: 6.8.44 |
| 801 | Schützenhofer Alfred (gestr.) | Kdr.II.Art.Rgt. 14.Gal.SS-Frw. Inf.Div. | 58056 | 16. 7.98 | 20. 4.44<br>vermißt: Sept.(? ) 1944 |

| Lfd. Nr. | Name, Vorname | Dienststellung | SS-Nr. | Geburts-datum | Patent (Beförderung/ Bemerkungen) |
|---|---|---|---|---|---|
| 802 | Rudolph Ernst | SS-Führg.H.A. | 196821 | 11.12.00 | 20. 4.44 |
| 803 | Hartmann Erich | 11.SS-Frw.Pz.Gr.Div.„Nl" | 19761 | 29.10.97 | 20. 4.44 |
| 804 | Mix Erwin | II.SS-Pz.Korps | 192881 | 2. 8.07 | 20. 4.44<br>Bem.: zeitweise vermißt (Sept. 44) |
| 805 | Krüger Willy | Kdr.Nachsch.20.W.Gr.Div.SS | 263420 | 18. 3.93 | 20. 4.44 |
| 806 | Bree Heinz | SS-Führg.H.A. | 217230 | 26. 6.10 | 20. 4.44 |
| 807 | Braune Martin | Kdr.Flak-Abt.17.SS-Pz.Gren. Div.„GvB" | 361214 | 6. 3.10 | 20. 4.44 |
| 808 | Breymann Helmut (gestr.) | Kdr.II./48.Rgt. 4.SS-Frw.Pz.Gr. Brig.„Nederl." | 292791 | 9. 2.11 | 20. 4.44<br>vermißt: Juli 1944 |
| 809 | Kotthaus Siegfried | 17.SS-Pz.Gr.Div.„GvB" | 41582 | 11. 4.00 | 20. 4.44 |
| 810 | Eichhorn Hugo | Kdr.SS-Pi.E.Btl. 1 | 44503 | 11. 2.11 | 20. 4.44 |
| 811 | Damrau Hans Dr. | SS-Sta. Kurt Eggers | 420787V | 19. 2.02 | 22. 4.44 |
| 812 | Schöps Alfred (gestr.) | Kdr.II./Art.Rgt. 12.SS-Pz.Div. „HJ" | 473814 | 24. 2.03 | 21. 6.44<br>Bem.: gefallen |
| 813 | Bubenzer Leo | 12.SS-Pz.Div.„HJ" (gestr.)<br>(hs.) Kdr.Pz.Gr.E.Btl. 12 (gestr.)<br>(hs.) Kdr.Div.Kampf Sch.12.SS-Pz.Div.„HJ" | 476194V | 18.12.97 | 21. 6.44 |
| 814 | Born Erich | 6.SS-Geb.Div.„N" | 16738 | 10. 9.06 | 21. 6.44 |
| 815 | Pointner Otto | 20.W.Gr.Div.SS | 44168 | 20. 1.09 | 21. 6.44 |
| 816 | Endesfelder Rudolf | SS-K.T.Vers.Abt. | 23591 | 6. 5.95 | 21. 6.44 |
| 817 | Keppert (? ) Hans Dr. (gestr.) | Kdr.I./Art.Rgt. 13.W.Geb.Div.SS „Ha" | 261294 | 2. 4.97 | 21. 6.44<br>vom RFSS entlassen: 31.7.44 |
| 818 | Günther Richard | SS-W.J.Sch. Braunschweig | 68529 | 5. 1.02 | 21. 6.44 |
| 819 | Arnold Alfred (gestr.) | Kdr.SS-Pz.Aufkl.Ausb.Abt. 1 | 263781 | 2. 1.16 | 21. 6.44<br>gef.: 9.10.44 |
| 820 | Westmann Hans | 4.SS-Pol.Pz.Gr.Div. | 365183 | 22. 5.97 | 21. 6.44 |
| 821 | Neugebauer Johannes | SS-W.J.Schule Braunschweig<br>(sp.:) Tölz (gestr.)<br>(hs.) SS-Art.E.Rgt. (gestr.)<br>(hs.) 31.SS-Frw.Gr.Div. | 353035 | 16. 4.93 | 21. 6.44 |
| 822 | Bormann Walther | Kdr.I./28.Rgt. 13.W.Geb.Div. SS„Ha" (gestr.)<br>(hs.) I./2.W.Rgt. 21. W.Geb.Div. SS„Sk" | 73202 | 5. 8.97 | 21. 6.44 |
| 823 | Eipel Walter | 13.W.Geb.Div.SS„Ha" (gestr.)<br>(hs.) IX.SS-Geb.A.Korps | 254629 | 3. 9.93 | 21. 6.44 |
| 824 | Kasten Hans | 5.SS-Pz.Div.„W" (gestr.)<br>(hs.) SS-Hauptamt | 157503 | 1. 6.98 | 21. 6.44<br>Bem.: jetzt III. Teil |
| 825 | Kreibich Friedrich (gestr.) | Kdr.II./Art.Rgt. 13.W.Geb.Div. SS „Ha" | 335120 | 13. 4.00 | 21. 6.44<br>gef.: 6.9.44 |
| 826 | Schmidbauer Lorenz | Kdr.II./Art.Rgt. 3.SS-Pz.Div.„T" | 83776 | 21.12.13 | 21. 6.44 |
| 827 | Bergemann Fritz Dr. (gestr.) | Kdr.Flak-Abt. 20.W.Geb.Div.SS | 107077 | 21.12.07 | 21. 6.44<br>gef.: 4.8.44 |
| 828 | Grohmann Arno | Kdr.Na.Abt.20.W.Gr.Div.SS | 181646 | 30. 4.08 | 21. 6.44 |
| 829 | Kreyssig Rudolf | 1.SS-Pz.Div.„LSSAH" | 140742 | 3. 2.05 | 21. 6.44 |
| 830 | Berschneider Josef | SS-Karstwehr-Btl.II.SS-Pz.Korps | 32226 | 29.11.02 | 21. 6.44 |

| Lfd. Nr. | Name, Vorname | Dienststellung | SS-Nr. | Geburts-datum | Patent (Beförderung/ Bemerkungen) |
|---|---|---|---|---|---|
| 831 | Keßler Arthur | Kdr.Pz.Jg.Abt. 8.SS-Kav.Div. „FG" | 243794 | 12. 8.12 | 21. 6.44 Bem.: aktiv |
| 832 | Müller Hans | SS-Sta.Kurt Eggers | 455136V | 11. 9.02 | 21. 6.44 |
| 833 | Eggen Hans | SS-Führg.H.A. | 264388 | 5. 6.12 | 21. 6.44 |
| 834 | des Condres Hans Peter Dr. | II.SS-Pz.Korps (gestr.) (hs.) Kdr.Werf.Abt. 505 | 257628 | 27. 9.05 | 21. 6.44 |

## SS-Hauptsturmführer - aktiv

| Lfd. Nr. | Name, Vorname | SS-Nr. | Geburts-datum | Patent (Beförderung/Bemerkungen) |
|---|---|---|---|---|
| 835 | Körber August | 5887 | 24. 1.05 | 20. 4.35 |
| 836 | Kaltofen Hansheinrich | 22226 | 25. 4.09 | 13. 9.36, Bef.: 9.11.44 |
| 837 | Weisse Kurt | 129822 | 11.10.09 | 13. 9.36 |
| 838 | Plaul Wolfgang | 59933 | 13. 4.00 | 11. 9.37 |
| 839 | Witt Hans (gestr.) | 6405 | 1. 4.05 | 12. 9.37, Bem.: gef. 2.7.44 |
| 840 | Lindner Heinrich | 18241 | 14. 6.09 | 12. 9.37, z.Zt. als SS-Oscharf. eingesetzt |
| 841 | Laubmann Adolf | 87274 | 14.10.95 | 9.11.37 |
| 842 | Hartmann Kurt | 184457 | 7. 2.08 | 1. 2.38, jetzt III. Teil |
| 843 | Karow Willi | 258052 | 7. 9.93 | 11. 9.38 |
| 844 | van der Wielen Wilhelm | 473370V | 30. 6.05 | 9.11.38 |
| 845 | Haller Karl | 13595 | 20. 7.10 | 30. 1.39 |
| 846 | Mietzner Alfred | 32785 | 5. 7.10 | 30. 1.39 |
| 847 | Burböck Wilhelm | 46215 | 18. 5.07 | 1. 8.39, Bef.: 30.1.45 Kdr.Pz.Jg.Abt.22.SS-Kav.Div. |
| 848 | Gloning Robert | 17238 | 21. 8.12 | 1. 8.39, Bef.: 9.11.44 Kdr.II./28.Rgt.13.W. Geb.Div.SS„Ha" |
| 849 | Holwein Fritz | 13563 | 9. 6.12 | 1. 8.39, Bef.: 9.11.44 |
| 850 | Frhr. Putz von Rolsberg Karl Dr. | 340705 | 26. 4.07 | 15. 8.39, z.Zt . als SS-Ostuf. eingesetzt |
| 851 | Wawrzik Kurt | 232026 | 3. 8.07 | 25. 8.39 |
| 852 | Krause Herbert | 241796 | 20. 2.04 | 25. 8.39 |
| 853 | Eberhard Richard | 18543 | 21. 4.08 | 25. 8.39 |
| 854 | Liebermann Paul | 67701 | 11. 6.11 | 25. 8.39 |
| 855 | Schweimer Günther | 48838 | 11. 2.13 | 25. 8.39 |
| 856 | Jägers Heinz | 422142 | 9. 8.07 | 10. 9.39, Bef.: 9.11.44 Kdr.II./27.Rgt.13.W. Geb.Div.SS „Ha" |
| 857 | Richter Friedrich | 17560 | 9. 5.11 | 9.11.39, Bef.: 9.11.44 Kdr.I./22.Rgt. (sp.: Feld-E.Btl.)10.SS-Pz. Div.„F" |
| 858 | Lederer Ernst | 100545 | 5. 2.13 | 9.11.39 |
| 859 | Mühleck Fritz | 266444 | 18. 4.13 | 9.11.39, Kdr.III./19.(? )Rgt. 9.SS-Pz.Div.„H" (gestr.) |
| 860 | Eberwein Eugen | 19042 | 20. 4.13 | 9.11.39, Bef.: 1.9.44 Kdr.SS-IG-Ausb.Abt.2 |
| 861 | Plorin Arthur | 313936 | 23. 3.06 | 20.11.39, Bef.: 1.9.44 Kdr.SS-Pz.Gr.E.Btl. 26 (sp.: 17? ) |

| Lfd. Nr. | Name, Vorname | SS-Nr. | Geburts-datum | Patent (Beförderung/Bemerkungen) |
|---|---|---|---|---|
| 862 | Schöffel Hans | 67753 | 1.10.12 | 1. 1.40 |
| 863 | Hewig Wilhelm | 263340 | 26.10.00 | 30. 1.40, Bef.: 30.1.45 |
| 864 | von Stein Hans (gestr.) | 54362 | 21.12.11 | 30. 1.40, gef.: Sept. (? ) 1944 |
| 865 | Kiesewetter Johannes | 279495 | 26. 5.06 | 30. 1.40, Bef.: 9.11.44 Kdr.Na.Abt.22.SS-Frw.Kav.Div. |
| 866 | Schöner Otto | 293736 | 5.12.04 | 30. 1.40 |
| 867 | Maurer Paul | 267703 | 26.12.12 | 30. 1.40, Bef.: 30.1.45 |
| 868 | Bartholomäi Walter | 42027 | 14. 3.13 | 30. 1.40, Bef.: 9.11.44 Kdr.II./19.Rgt.9.SS-Pz.Div.„H" |
| 869 | Knobeloch Wilhelm | 99702 | 10. 9.12 | 30. 1.40, Bem.: jetzt III. Teil |
| 870 | Hödl Ludwig | 161113 | 7.11.12 | 30. 1.40 |
| 871 | Borchers Hermann | 257879 | 5.12.10 | 30. 1.40, Bef.: 9.11.44 |
| 872 | Hübner Heinz | 284100 | 23.12.12 | 30. 1.40 |
| 873 | Schilling Franz | 291156 | 22. 1.96 | 30. 1.40 |
| 874 | Waltz Günther | 75597 | 29. 4.13 | 1. 4.40 |
| 875 | Schlebes Wilhelm | 88224 | 15. 2.13 | 1. 4.40 |
| 876 | Miessner Fritz | 473364V | 26.10.10 | 1. 4.40 |
| 877 | Oehms Johann | 265315 | 14. 9.13 | 16. 4.40, Bef.: 9.11.44 Kdr.66.Rgt.27.SS-Frw.Gr.Div.„Lm" |
| 878 | Bauer Ludwig | 258113 | 30.12.02 | 20. 4.40 |
| 879 | – | | | |
| 880 | Altrogge Josef | 59114 | 8. 8.13 | 20. 4.40, Bef.: 30.1.45 Kdr.SS-Pz.Gr.E.Btl.5 (gestr.) Kdr.I.(? )/20.Rgt.9.SS-Pz.Div.„H" |
| 881 | Feige Wolf | 39200 | 1. 5.13 | 20. 4.40, Kdr.Na.Abt.7.SS-Frw. Geb.Div.„PE" |
| 882 | Heder Wilhelm (gestr.) | 68928 | 27.7.13 | 20. 4.40, gefallen: 5.9.44 |
| 883 | Dietrich Karl | 110777 | 19. 9.13 | 20. 4.40, Kdr.Feld-E.Btl.10. SS-Pz.Div.„F" |
| 884 | Schneeberger Paul | 124533 | 10. 7.13 | 20. 4.40, Bef.: 30.1.45 |
| 885 | im Masche Hermann | 164746 | 22. 9.13 | 20. 4.40, Bef.: 1.9.44 Kdr. (...)Rgt.11.SS-Frw.Pz.Gr.Div.„Nl"(gestr.) (hs.)Kdr.I./Rgt.„Dm"5.SS-Pz.Div.„W" |
| 886 | Hoffmann Karl-Heinz | 265780 | 10. 8.13 | 20. 4.40 |
| 887 | Weißhäupl Alois | 22995 | 22. 5.12 | 20. 4.40, Kdr.I./20.Rgt.13.W.Geb. Div.SS „Ha" |
| 888 | Niedermeier Ludwig | 340773 | 6. 3.01 | 1. 7.40 |
| 889 | Pausch Max | 54021 | 22. 4.94 | 1. 8.40 |
| 890 | Geiling Josef | 54920 | 25. 7.08 | 1. 9.40 |
| 891 | Holz Joachim | 269055 | 3.12.04 | 1. 9.40 |
| 892 | Klein Heinrich | 15629 | 3. 9.98 | 1.10.40, Bef.: 9.11.44 |
| 893 | Vogt Fritz | 270386 | 17. 3.18 | 7.10.40, Kdr. (...)Rgt.11.SS-Pz. Gr.Div.„Nl" (sp.:) 5.SS-Pz.Div.„W" |
| 894 | Paul Arno | 357136 | 10.11.13 | 29.10.40 |
| 895 | Nickel August | 35875 | 15. 2.12 | 9.11.40 |
| 896 | Sandkühler Georg | 26476 | 21.12.11 | 9.11.40 |

| Lfd. Nr. | Name, Vorname | SS-Nr. | Geburts-datum | Patent (Beförderung/Bemerkungen) |
|---|---|---|---|---|
| 897 | Reum Willy | 124557 | 4. 1.08 | 9.11.40 |
| 898 | von Horn Friedrich | 76946 | 29.10.05 | 9.11.40, Kdr.II./SS-Art.E.Rgt. |
| 899 | Mohr Lorenz | 31458 | 18. 4.14 | 9.11.40, Bef.: 30.1.45 |
| 900 | Helms Ernst (gestr.) | 46631 | 18.11.13 | 9.11.40, vermißt: Sept. 1944 |
| 901 | Lunzer Wilhelm | 120432 | 24. 9.13 | 9.11.40 |
| 902 | Kriz Bruno | 153023 | 24.11.13 | 9.11.40 |
| 903 | Schwiebus Herbert | 198055 | 17.10.13 | 9.11.40, Bef.: 9.11.44 |
| 904 | Bracht Karl | 422186 | 31. 8.12 | 5. 1.41, Bef.: 9.11.44 Kdr.II.Art.(E? )Rgt. |
| 905 | Ortmann Günter | 422217V | 30.11.16 | 5. 1.41, Bef.: 9.11.44 Kdr.III./7. Rgt.4.Pol. Pz.Gr.Div. |
| 906 | Stenwedel Albert | 28762 | 10. 9.08 | 30. 1.41, Bef.: 30.1.45 Kdr.II./27.Rgt.13.W. Geb.Div.SS„Ha" |
| 907 | Kinne Rudolf | 51383 | 10. 2.05 | 30. 1.41 |
| 908 | Ullmann Rudi | 61902 | 21. 2.12 | 30. 1.41 |
| 909 | Schneider Paul | 146632 | 13.10.12 | 30. 1.41, Bef.: 9.11.44 |
| 910 | Sander Siegfried | 53474 | 20. 4.12 | 30. 1.41, Bef.: 30.1.44 |
| 911 | Greindl Fritz | 78817 | 20. 9.11 | 30. 1.41, Bef.: 30.1.45 |
| 912 | Leboterf Hansjoachim | 146714 | 28. 6.14 | 7. 3.41 |
| 913 | Weiszflog Hermann | 128526 | 14.12.13 | 20. 4.41, Kdr.Feld-E.Btl.17.SS-Pz.Gr.Div.„GvB" |
| 914 | Hoffmann Josef (gestr.) | 163495 | 27. 3.14 | 20. 4.41, vermißt: 6.8.44 |
| 915 | Herzig Friedrich | 49371 | 18. 7.15 | 20. 4.41, Bef.: 1.9.44 Kdr.SS-Pz.Lehr-Abt. |
| 916 | Eberhardt Ernst | 143494 | 11. 3.15 | 20. 4.41, Bef.: 9.11.44 |
| 917 | Fockenbrock Heinrich | 200811 | 16. 4.16 | 20. 4.41 |
| 918 | Vetter Herbert | 54053 | 5. 8.12 | 20. 4.41, Kdr.II./36.Rgt.16.SS-Pz.Gr.Div.„RFSS" |
| 919 | Hornung Erich | 204115 | 4. 1.97 | 20. 4.41 |
| 920 | Budach Erich | 25728 | 21. 9.01 | 20. 4.41 |
| 921 | Lehrmann Walter | 131746 | 8.12.13 | 20. 4.41 |
| 922 | Thaler Alois | 347172 | 28.11.09 | 20. 4.41, Bef.: 21.6.44 jetzt III. Teil |
| 923 | Hilgardt Wilhelm | 245958 | 30. 1.08 | 20. 4.41 |
| 924 | Dehmel Ernst | 133681 | 7. 4.15 | 20. 4.41, Bef.: 9.11.44 |
| 925 | Wolf Ernst | 12039 | 10. 2.10 | 1. 6.41, z.Zt. als SS-Ostuf. eingesetzt |
| 926 | Mochal Victor | 315968 | 9.10.96 | 11. 6.41, Res.Führ. |
| 927 | Schmid Johann | 276129 | 29.11.97 | 21. 6.41, I.SS-Remonteamt Rajewice |
| 928 | Lindner Max | 277004 | 28. 7.91 | 26. 6.41 |
| 929 | Pietsch Hans | 222177 | 25. 4.08 | 21. 6.41 |
| 930 | Endemann Wilhelm (gestr.) | 283097 | 22. 3.14 | 21. 6.41, vermißt: 10.7.44 |
| 931 | Belz Fritz | 227221 | 7. 1.13 | 21. 6.41, Bef.: 30.1.45 Kdr.Nachsch.I.SS-Pz. Korps „L" |
| 932 | Cornels Arthur | 275333 | 22. 1.98 | 15. 8.41 |
| 933 | Schlei Karl-Otto | 177802 | 15. 5.13 | 15. 8.41 |
| 934 | Neu Kurt | 327480 | 9. 4.13 | 15. 8.41 |
| 935 | Heim Wilhelm | 106874 | 20.11.01 | 1. 9.41 |
| 936 | Bachmeier Josef | 96239 | 27.10.08 | 1. 9.41 |

| Lfd. Nr. | Name, Vorname | SS-Nr. | Geburts-datum | Patent (Beförderung/Bemerkungen) |
|---|---|---|---|---|
| 937 | Friderici Karl | 293722 | 17. 4.05 | 1. 9.41 |
| 938 | Bock Heinrich | 191689 | 1. 7.12 | 1. 9.41, Kdr.III./6.Rgt.3.SS-Pz.Div.„T" |
| 939 | Hilgenstock Günter | 293720 | 19. 8.14 | 1. 9.41, Kdr.II./Pz.Rgt.9.SS-Pz.Div.„H" |
| 940 | Wagner Konrad | 314181 | 18.11.08 | 1. 9.41 |
| 941 | Mundt Heinrich | 14437 | 13. 5.11 | 1. 9.41 |
| 942 | Vogl Johann | 22117 | 9.12.13 | 1. 9.41, Bef.: 30.1.45 |
| 943 | Brügmann Gerhard | 48690 | 1. 2.14 | 1. 9.41, Bef.: 9.11.44 |
| 944 | Pezdeuscheg Josef | 33825 | 26.12.09 | 1. 9.41 |
| 945 | Markowz Rudolf | 340756 | 27. 3.09 | 1. 9.41 |
| 946 | Klein Otto | 43240 | 17. 1.91 | 1. 9.41 |
| 947 | Schäff Otto | 347177 | 17.12.09 | 1. 9.41 |
| 948 | Ehlers Ewald | 309725 | 3. 1.10 | 1. 9.41 |
| 949 | Hamann Horst (gestr.) | 61857 | 18. 7.14 | 1. 9.41, gefallen: 10.10.44 |
| 950 | Weiß Karl | 292537 | 15. 3.07 | 9.11.41 |
| 951 | Mayr Kurt | 28510 | 1. 9.11 | 9.11.41, Bef.: 9.11.44 |
| 952 | Wegener Kurt | 292858 | 17. 6.09 | 9.11.41, Kdr.2.Rgt.SS-Frw. Kav.Div. |
| 953 | Bristot Karl | 202908 | 12. 9.15 | 9.11.41, Bef.: 1.9.44 Kdr.Pi (?) Btl.14. Gal.SS-Frw.Inf.Div. |
| 954 | Garbe Walter | 113348 | 24. 2.15 | 9.11.41, Bef.: 21. 6.44 |
| 955 | Körwien Arthur (gestr.) | 203096 | 29. 7.10 | 9.11.41, gestorben: 16.8.44 |
| 956 | von Allwörden Klaus | 199295 | 26.10.14 | 9.11.41, Bef.: 9.11.44 Kdr.Pz.Jg.Abt.9.SS-Pz.Div.„H" |
| 957 | Holzer Friedrich | 275960 | 13. 5.12 | 9.11.41 |
| 958 | Wulf Heinrich | 125154 | 23. 5.14 | 9.11.41, Bef.: 30.1.45 Kdr.Aufkl.Abt.2.SS-Pz.Div.„DR" |
| 959 | Kostenbader Erich | 111189 | 9. 9.09 | 9.11.41, Bef.: 9.11.44 |
| 960 | Schülke Ernst | 347131 | 17.10.08 | 9.11.41, Bef.: 30.1.45 Kdr.Werf.Abt.III (?) SS-Pz.Korps |
| 961 | Hesselmann Alfred | 272735 | 18. 2.15 | 9.11.41, Bef.: 30.1.45 |
| 962 | Brühne Christian | 45461 | 13.10.11 | 9.11.41 |
| 963 | Reicher Alois | 70204 | 27. 5.14 | 9.11.41, Bef.: 9.11.44 Kdr.II./Pz.Rgt.5.SS-Pz.Div.„W" |
| 964 | Stürzbecher Emil | 308331 | 2.10.14 | 9.11.41, Bef.: 1.9.44 |
| 965 | Sonnenberg Hugo | 137360 | 4.11.98 | 9.11.41, Bef.: 30.1.45 |
| 966 | Wiggers Ernst | 14612 | 2. 2.09 | 9.11.41 |
| 967 | Scheufele Albert | 218059 | 9. 9.16 | 9.11.41, Bef.: 9.11.44 Kdr.III./Art.Rgt.8.SS-Kav.Div.„FG" |
| 968 | Kraka Josef | 30028 | 10. 1.06 | 9.11.41, Bef.: 9.11.44 Kdr.Inst.Abt.6.SS-Geb.Div.„N" |
| 969 | Saul Andreas | 285363 | 30. 6.05 | 9.11.41 |
| 970 | Neusigl Johann | 308681 | 14. 4.00 | 9.11.41, Bef.: 30.1.45 |
| 971 | Wischmann Hans | 238977 | 12. 1.16 | 9.11.41 |
| 972 | Koch Hans | 46784 | 3.10.94 | 9.11.41, Bef.: 9.11.44 |

| Lfd. Nr. | Name, Vorname | SS-Nr. | Geburts-datum | Patent (Beförderung/Bemerkungen) |
|---|---|---|---|---|
| 973 | Nix Herbert (gestr.) | 351281 | 3. 4.11 | 9.11.41, Kdr.III./SS-Art.E.Rgt. vermißt |
| 974 | Singer Albert | 110955 | 18. 9.13 | 1.12.41 |
| 975 | Hein Fritz | 272496 | 4. 6.14 | 1. 1.42 |
| 976 | Schlett Otto | 468164V | 15. 6.13 | 1. 1.42, Bef.: 9.11.44 Kdr.I. (sp.:)II./Art.Rgt. 1.SS-Pz.Div.„LSSAH" |
| 977 | Beck Thilo | 460817 | 25.11.11 | 1. 1.42, Bef.: 9.11.44 |
| 978 | Zech Eberhard | 87345 | 19. 3.13 | 4. 1.42,Kdr.Pz.Aufkl.Abt. 3.SS-Pz.Div.„T" (gestr.) |
| 979 | Schulz Günther | 421984 | 27.11.16 | 5. 1.42 |
| 980 | Martens Helmut | 62264 | 18.12.14 | 5. 1.42 |
| 981 | Schrembs Rudolf | 260636 | 31. 5.17 | 5. 1.42, Bef.: 9.11.44 Kdr.Flak-Abt.17.SS-Pz.Gren.Div.„GvB" |
| 982 | Allerkamp Wilhelm (gestr.) | 367155 | 21. 9.13 | 5. 1.42, Kdr.II./29.Rgt.14.Gal. SS-Frw.Inf.Div. vermißt: Sept. (? ) 1944 |
| 983 | Ahlert Heinrich | 120936 | 25.10.13 | 5. 1.42 |
| 984 | Günther Hans | 460819V | 20. 9.12 | 5. 1.42, Bef.: 9.11.44 Kdr.II./Art.Rgt.16.SS-Pz.Gr.Div.„RFSS" |
| 985 | Ambrosius Franz | 267330 | 28. 1.15 | 5. 1.42, Bef.: 9.11.44 |
| 986 | Goetz Wolfgang | 289871 | 27.12.15 | 5. 1.42, Bef.: 30.1.45 Kdr.I./Art.Rgt.6.SS-Geb.Div.„N" |
| 987 | Radon Heinz | 292785 | 28. 7.15 | 5. 1.42 |
| 988 | Kurzbach Heinz | 422150 | 2. 4.16 | 5. 1.42, Bef.: 30.1.45 Kdr.I./29. (sp.:) 31. Rgt. 14.Gal.SS-Frw.Inf.Div. |
| 989 | Hodler Karl | 422177 | 3. 6.15 | 5. 1.42 |
| 990 | Benz Alfons | 361264 | 22. 9.14 | 5. 1.42, Kdr.Pi.Btl.16.SS-Pz.Gr. Div.„RFSS" |
| 991 | Batzlen Emil | 405827 | 7. 6.13 | 5. 1.42, Bef.: 9.11.44 Kdr.SS-Na.Ausb.Abt. 1 |
| 992 | Zeitz Ludwig | 59007 | 22. 3.16 | 5. 1.42, Bef.: 9.11.44 Kdr.Aufkl.Abt.23.W.Geb. Div.SS „K" |
| 993 | Fink Harry | 323834 | 3. 8.13 | 5. 1.42 |
| 994 | Krüger Johannes (gestr.) | 346046 | 23. 8.16 | 5. 1.42, vermißt: Sept. 1944 |
| 995 | Dotterweich Hans | 405828 | 9.10.15 | 5. 1.42 |
| 996 | Nette Georg | 405835 | 15. 8.14 | 5. 1.42, Bef.: 30.1.45 Kdr.II./Art.Rgt.6.SS-Geb.Div.„N" |
| 997 | Wuttig Wolfgang (gestr.) | 423132V | 22.10.15 | 5. 1.42, Kdr..Na.Abt.14.Gal.SS-Frw.Inf.Div. vermißt: Sept. 1944 |
| 998 | Kordts Helmut | 174902 | 7. 8.14 | 5. 1.42, Bef.: 21.6.44 |
| 999 | Jaeckert Erich | 421974V | 4.12.14 | 5. 1.42, Bef.: 9.11.44 |
| 1000 | Siems Walter | 411448 | 25. 5.06 | 5. 1.42, Bef.: 30.1.45 |
| 1001 | Wirtjes Wilhelm | – | 22. 5.12 | 5. 1.42 |
| 1002 | Leymann Hans | 164480 | 8. 9.14 | 30. 1.42 |
| 1003 | Junge Johannes | 195887 | 20. 2.15 | 30. 1.42 |

| Lfd. Nr. | Name, Vorname | SS-Nr. | Geburts-datum | Patent (Beförderung/Bemerkungen) |
|---|---|---|---|---|
| 1004 | Schimkat Hellmut | 46052 | 9. 5.12 | 30. 1.42 |
| 1005 | Schäfer Ludwig | 32072 | 3. 6.14 | 30. 1.42, Bef.: 30. 1.45 |
| 1006 | Intze Otto (gestr.) | 49858 | 14. 4.14 | 30. 1.42, gestorben: Juli 1944 |
| 1007 | Kuhlmeyer Paul | 97285 | 16. 8.14 | 30. 1.42, Bef.: 9.11.44 |
| 1008 | Lehmann Horst | 123146 | 21.10.14 | 30. 1.42, Bef.: 9.11.44 |
| 1009 | Paul Herbert | 192896 | 6. 2.14 | 30. 1.42 |
| 1010 | Ziegler Geert | 265734 | 9. 6.13 | 30. 1.42 |
| 1011 | Gehrke Hermann | 279455 | 12. 6.14 | 30. 1.42 |
| 1012 | Haefcke Rudolf | 40753 | 11. 1.14 | 30. 1.42 |
| 1013 | Tröscher Rudolf | 49333 | 28. 1.15 | 30. 1.42 |
| 1014 | Siegmann Erich | 55312 | 22.12.14 | 30. 1.42, Bef.: 9.11.44 |
| 1015 | Schnappauf Heinz | 135144 | 21.12.14 | 30. 1.42, jetzt III. Teil gefallen: 13.8.44 |
| 1016 | Winzheimer Bernhard | 265642 | 21.12.14 | 30. 1.42 |
| 1017 | Vögtel Max | 277663 | 15. 4.16 | 30. 1.42 |
| 1018 | Schwappacher Oskar | 357140 | 23. 8.14 | 30. 1.42, Bef.: 9.11.44 Kdr.V./SS-Art.E.Rgt. |
| 1019 | Schünemann Hermann | 405845 | 10. 4.12 | 30. 1.42, Bef.: 30.1.45 |
| 1020 | Braun Adolf | 107704 | 25. 6.13 | 30. 1.42, Bef.: 9.11.44 Kdr.II./11.Rgt. (sp.:) Schtz.Btl.6.SS-Geb.Div. „N" |
| 1021 | Pfeiffer Hans (gestr.) | 173987 | 5.12.15 | 30. 1.42, gefallen: 11.6.44 |
| 1022 | Schneider Adolf | 278438 | 1. 6.13 | 30. 1.42, Bef.: 9.11.44 |
| 1023 | Marienfeldt Herbert | 327364 | 1. 4.10 | 30. 1.42, Bef.: 9.11.44 |
| 1024 | Ohlsen Hans | 81117 | 17. 1.00 | 30. 1.42 |
| 1025 | Heinrich Hans | 455421 | 27.7.14 | 30. 1.42 |
| 1026 | Giese Herbert | 455420 | 7. 2.14 | 30. 1.42, Kdr.III./Art.Rgt.2.SS-Pz.Div.„DR" |
| 1027 | Krehnke Hans | 98156 | 10.11.10 | 30. 1.42, Bef.: 30.1.45 Kdr.II./37.(? )Rgt.17. SS-Pz.Gr.Div.„GvB" |
| 1028 | Hörath Siegfried | 419861V | 12.11.14 | 30. 1.42 |
| 1029 | Riebel Gerhard | 64357 | 8.12.14 | 30. 1.42, Kdr.I./20.Rgt.9.SS-Pz.Div.„H" |
| 1030 | Vanselow Herbert (gestr.) | 91394 | 15.12.14 | 30. 1.42, vermißt: 9.7.44 |
| 1031 | Petersen Otto | 115809 | 2. 9.12 | 30. 1.42, Bef.: 30.1.45 Kdr.I./49.Rgt.4.SS-Frw. Pz.Gr.Brig.„Ndl" |
| 1032 | Rump Willi | 131669 | 18. 4.14 | 30. 1.42, Bef.: 30.1.45 |
| 1033 | Höhl Josef | 144127 | 4. 7.13 | 30. 1.42 |
| 1034 | Walter Heinz | 154419 | 16.11.14 | 30. 1.42, Kdr.I./Art (? )Rgt.10.SS-Pz.Div.„F" |
| 1035 | Rettberg Rudolf | 164586 | 25.11.16 | 30. 1.42 |
| 1036 | Schuhmacher Julius | 217777 | 18. 4.13 | 30. 1.42 |
| 1037 | Schnepf Michael (gestr.) | 257445 | 31. 3.17 | 30. 1.42, vermißt: 10.7.44 |
| 1038 | Krauss Oswald | 265830 | 21.10.14 | 30. 1.42, Bef.: 11.10.44 Kdr.18.(? )Rgt.8.SS-Kav.Div.„FG" |
| 1039 | Hartwig Herbert | 269767 | 23.10.13 | 30. 1.42 |
| 1040 | Milius Siegfried | 291568 | 10. 6.16 | 30. 1.42, Kdr.SS-Jg.Btl.500 |
| 1041 | Winkelmann Artur | 86091 | 15.11.14 | 30. 1.42 |
| 1042 | Hieber Erich | 113748 | 4. 2.14 | 30. 1.42, Bef.: 9.11.44 Kdr.Flak-Abt.16.SS-Pz.Gr.Div.„RFSS" |

| Lfd. Nr. | Name, Vorname | SS-Nr. | Geburts-datum | Patent (Beförderung/Bemerkungen) |
|---|---|---|---|---|
| 1043 | Schröder-Ventin Erich | 130687 | 27. 2.14 | 30. 1.42 |
| 1044 | Letz Helmut | 167200 | 16. 6.14 | 30. 1.42, Bef.: 9.11.44 Kdr.Na.Abt.6.SS-Geb. Div.„N" |
| 1045 | Dierich Gerhard | 169401 | 20. 5.14 | 30. 1.42, Kdr.Pz.Jg.Abt.13.W. Geb.Div.SS„Ha" |
| 1046 | Hannemann Kurt (gestr.) | 185417 | 3. 9.14 | 30. 1.42, vermißt: 9.7.44 |
| 1047 | Schlaphoff Hilmar | 214658 | 22.10.12 | 30. 1.42, Bef.: 30.1.45 |
| 1048 | Bolze Werner | 221175 | 9.11.12 | 30. 1.42 |
| 1049 | Schneider Friedrich | 239711 | 5. 5.14 | 30. 1.42, Bef.: 30.1.45 |
| 1050 | Kaschner Hermann | 317675 | 7.11.14 | 30. 1.42, Bef.: 1.9.44 Kdr.Pz.Jg.Abt.14.W.Gr. Div.SS |
| 1051 | Hagen Willibald | 323795 | 13. 2.13 | 20. 1.42 |
| 1052 | Gröppler Joachim | 356841 | 23.11.12 | 30. 1.42, Bef.: 30.1.45 Kdr.II./Art.Rgt.8.SS-Kav.Div.„FG" |
| 1053 | Fiedler Erich | 372327 | 22.11.12 | 30. 1.42, Kdr.Aufkl.Abt.17.SS-Pz.Gr.Div.„GvB" |
| 1054 | Heinz Werner | 405814 | 20. 9.14 | 30. 1.42, Bef.: 30.1.45 Kdr.Na.Abt.19.W.Gr. Div.SS |
| 1055 | Gräul Rudolf | 405839 | 25.12.13 | 30. 1.42, Bef.: 30.1.45 Kdr.III./Art.Rgt.6.SS-Geb.Div.„N" |
| 1056 | Krause Gustav | 405843 | 25.12.14 | 30. 1.42, Bef.: 30.1.45 |
| 1057 | Scharpf Rudolf | 405844 | 1. 6.14 | 30. 1.42 |
| 1058 | Wittenmayer Friedrich | 422184V | 19. 4.14 | 30. 1.42, Bef.: 9.11.44 Kdr.II./31.Rgt.14.Gal. SS-Frw.Inf.Div. |
| 1059 | Hoppe Herbert | 422141 | 7. 6.14 | 30. 1.42 |
| 1060 | Gantzer Ludwig | 422181V | 4.12.13 | 30. 1.42, Bef.: 9.11.44 Kdr.I./36.Rgt.16.SS-Pz.Gr.Div.„RFSS" |
| 1061 | Grimm Albert | 422184 | 11. 9.14 | 30. 1.42 |
| 1062 | Klein Caspar | 425072 | 1. 3.14 | 30. 1.42 |
| 1063 | Nitsch Karl | 465420 | 24. 7.14 | 30. 1.42 |
| 1064 | Schönrock Rolf | 3947 | 11. 9.12 | 30. 1.42 |
| 1065 | Albrecht Alfred | 49237 | 19. 2.14 | 30. 1.42 |
| 1066 | Kirsch Georg | 76548 | 6. 2.11 | 30. 1.42 |
| 1067 | Möller Fritz | 313925 | 27. 9.12 | 30. 1.42 |
| 1068 | Schubert Arnold | 422119 | 13.12.10 | 30. 1.42, Bef.: 9.11.44 Kdr.Pz.Jg.Abt.4.SS-Frw.Pz.Gr.Brig.„Nederl." |
| 1069 | Schubert Rudolf | 195467 | 10. 1.15 | 30. 1.42 |
| 1070 | Berlin Anton | 42981 | 16. 2.14 | 30. 1.42, Bef.: 30.1.45 |
| 1071 | Pedersen Alfred | 178698 | 18. 6.13 | 30. 1.42, Bef.: 9.11.44 Kdr.Pi.Btl.6.SS-Geb. Div.„N" |
| 1072 | Ulrich Hans | 293971 | 9. 6.13 | 30. 1.42, Kdr.II./37.Rgt.17.SS-Pz.Gr.Div.„GvB" (gestr.) |
| 1073 | Schmidt Karl-Manfred | 270922 | 22.10.12 | 30. 1.42 |

| Lfd. Nr. | Name, Vorname | SS-Nr. | Geburts-datum | Patent (Beförderung/Bemerkungen) |
|---|---|---|---|---|
| 1074 | Reuter Otto | 97450 | 17. 5.13 | 30. 1.42, Bef.: 9.11.44 |
| 1075 | Hauser Karl | 106816 | 15.10.09 | 30. 1.42 |
| 1076 | Fischer Hans (gestr.) | 247835 | 15.12.15 | 30. 1.42, gefallen: 20.7.44 |
| 1077 | Poetschke Werner | 288965 | 6. 3.14 | 30. 1.42, Bef.: 9.11.44 Kdr.I./Pz.Rgt.1.SS-Pz.Div.„LSSAH" |
| 1078 | Zimmermann Herbert | 242648 | 31. 5.16 | 30. 1.42 |
| 1079 | Recke Karl | 257814 | 26. 8.16 | 30. 1.42, Bef.: 9.11.44 Kdr.II./19.(? )Rgt.9. SS-Pz.Div.„H" |
| 1080 | Schmidt Walter | 311100 | 28. 1.17 | 30. 1.42, Bef.: 9.11.44 Kdr.II./(Wl? )5.SS-Pz.Div.„W" |
| 1081 | Hagemeier Wilhelm (gestr.) | 265811 | 26. 9.12 | 30. 1.42, Kdr.I./Art.Rgt.12.SS-Pz.Div.„HJ" gefallen: 20.8.44 |
| 1082 | Bartsch Kurt | 480816 | 29.11.10 | 1. 2.42 |
| 1083 | Grellmann Heini | 466221 | 22. 2.10 | 1. 2.42 |
| 1084 | Meyer Hans-Adolf | 198827 | 15. 4.17 | 1. 2.42, Bef.: 9.11.44 Kdr.SS-Pz.Aufkl.E. Abt.1 (gestr.) |
| 1085 | Buschenhagen Bruno | 456297 | 9. 9.08 | 1. 2.42, Bef.: 1.9.44 Kdr.Na.Abt.13.W.Geb. Div.SS„Ha" |
| 1086 | Diedrich Emil | 169194 | 29. 3.14 | 1. 3.42 |
| 1087 | Christl German | 401280 | 24. 8.01 | 1. 4.42 |
| 1088 | Karge Ernst (gestr.) | 257760 | 28. 3.02 | 1. 4.42, vermißt: 23.3.44 |
| 1089 | Scholz Konrad | 277003 | 28. 5.91 | 1. 4.42 |
| 1090 | Wenske Erich | 491688V | 9.10.05 | 1. 4.42, Kdr.Pz.Abt.17.SS-Pz.Gr.Div.„GvB" |
| 1091 | Kepplinger Richard (gestr.) | 278987 | 13.10.14 | 1. 4.42, gefallen: 16.7.44 |
| 1092 | Hempel Willy | 207519 | 3.12.07 | 1. 4.42, Bef.: 9.11.44 Kdr.Nachsch.13.W.Geb. Div.SS„Ha" |
| 1093 | Starke Fritz (gestr.) | 13698 | 20. 1.08 | 1. 4.42, Bef.: 9.11.44 vermißt: 1944 |
| 1094 | Brandl Fritz | 93959 | 4. 3.13 | 1. 4.42, Bef.: 30.1.45 Kdr.Feld-E.Btl.9.SS-Pz.Div.„H" |
| 1095 | Liesemeier Walter | 211267 | 22. 6.15 | 1. 4.42 |
| 1096 | Schulz Walther | 120460 | 12.12.10 | 1. 4.42 |
| 1097 | Müller Karl | 213399 | 2. 3.16 | 1. 4.42 |
| 1098 | Schober Karl | 100946 | 11.11.12 | 1. 4.42 |
| 1099 | Kühne Herbert | 191892 | 13. 7.14 | 1. 4.42, Bef.: 9.11.44 |
| 1100 | Hoy Karl | 268466 | 8. 4.13 | 1. 4.42 |
| 1101 | Kirchgesser Jakob | 347157 | 10. 3.91 | 1. 4.42 |
| 1102 | Hauprich Otto | 278983 | 19.12.15 | 1. 4.42, Bef.: 9.11.44 |
| 1103 | Wojahn Otto | 216416 | 4. 8.07 | 1. 4.42, Bef.: 1.9.44 |
| 1104 | Wallar Karl | 265271 | 13.12.14 | 1. 4.42, Bef.: 9.11.44 Kdr.Flak-Abt.22.SS-Frw.Kav.Div. |
| 1105 | Nadler Anton | 101786 | 9. 4.10 | 1. 4.42, z.Zt.als SS-Ostuf.einges. |
| 1106 | Eickemeyer Hans | 262034 | 23. 6.08 | 1. 4.42 |

| Lfd. Nr. | Name, Vorname | SS-Nr. | Geburts-datum | Patent (Beförderung/Bemerkungen) |
|---|---|---|---|---|
| 1107 | Grätz Erich | 247883 | 14. 8.09 | 1. 4.42, Kdr.III./1.Rgt.1.SS-Pz. Div.„LSSAH" (? ) (gestr.) |
| 1108 | Appel Nikolaus | 405817 | 11. 2.91 | 1. 4.42 |
| 1109 | Schmidt Fritz | 73782 | 26. 3.14 | 20. 4.42 |
| 1110 | Kreilein Kurt (gestr.) | 54846 | 27. 2.16 | 20. 4.42, gefallen: 2.7.44 |
| 1111 | George Siegfried | 247836 | 27. 9.15 | 20. 4.42 |
| 1112 | Noelte Peter (gestr.) | 160897 | 4.10.16 | 20. 4.42, vermißt: Aug.1944 |
| 1113 | Hüttig Helmut | 126046 | 7. 8.14 | 20. 4.42, Bef.: 9.11.44 |
| 1114 | Hauser Hans | 268482 | 31. 1.16 | 20. 4.42, Bef.: 9.11.44 |
| 1115 | Zorn Werner | 310348 | 2. 1.15 | 20. 4.42, Bef.: 9.11.44 Kdr.III./37.Rgt.17.SS-Pz.Gren.Div.„GvB" |
| 1116 | Kanth Gustav | 340756 | 30.12.14 | 20. 4.42, Bef.: 30.1.45 |
| 1117 | Drexler Walter | 239247 | 25. 9.16 | 20. 4.42, Bef.: 11.10.44 Kdr.Pz.Aufkl.Abt.2. SS-Pz.Div.„DR" (sp.:) 8.SS-Kav.Div.„FG" |
| 1118 | Anlauft Karl | 163113 | 15. 5.16 | 20. 4.42 |
| 1119 | Molderings Hans | 288154 | 12. 9.16 | 20. 4.42 |
| 1120 | Heyse Paul | 143948 | 9.11.14 | 20. 4.42, Bef.: 9.11.44 Kdr.I.Art.Rgt.16.SS-Pz.Gr.Div.„RFSS" |
| 1121 | Kraas Boris | 323847 | 23. 7.15 | 20. 4.42, Bef.: 9.11.44 Kdr.(...)/Art.Rgt.11.SS-Frw.Pz.Gr.Div.„Nl" (sp.:) 3.SS-Pz.Div.„T" |
| 1122 | Sohm Herbert | 32569 | 8. 5.14 | 20. 4.42, Bef.: 9.11.44 |
| 1123 | Kopp Adolf | 286612 | 18. 1.15 | 20. 4.42 |
| 1124 | Hufenbach Heinz | 351215 | 29.10.17 | 20. 4.42, Bef.: 21.6.44 |
| 1125 | Richter Wilfried | 279192 | 9. 5.16 | 20. 4.42 |
| 1126 | Klingenhöfer Gerhard | 426968 | 28. 3.14 | 20. 4.42 |
| 1127 | Hofmeister Erwin | 464387 | 25. 7.13 | 1. 6.42 |
| 1128 | Kersten Hubert | 270873 | 25. 5.17 | 1. 6.42 |
| 1129 | Galister Anton | – | 23. 5.05 | 7. 6.42, Bef.: 9.11.44 |
| 1130 | Schneider Paul | 149632 | 13.10.12 | 21. 6.42 |
| 1131 | Kirsten Gerhard | 257848 | 4. 8.15 | 21. 6.42 |
| 1132 | Fandre Erwin | 422179 | 19. 6.13 | 21. 6.42 |
| 1133 | Kaddatz Günther | 193886 | 25. 6.16 | 21. 6.42, Bef.: 30.1.45 Kdr.III./36.Rgt.16.SS-Pz.Gr.Div.„RFSS" |
| 1134 | Stieglitz Karl | 261440 | 30. 1.16 | 21. 6.42, Bef.: 9.11.44 Kdr.SS-Na.Ausb.Abt.4 |
| 1135 | Otto Hans | 222735 | 7. 2.11 | 21. 6.42, Kdr.II./36.Rgt.16.SS-Pz.Gr.Div.„RFSS" |
| 1136 | Fromme Helmut (gestr.) | 201983 | 20. 5.16 | 21. 6.42, Kdr.(...)Rgt.3.SS-Pz. Div.„T" gefallen: 4.8.44 |
| 1137 | Krauss Paul | 14945 | 16. 9.13 | 21. 6.42 |
| 1138 | Schwarz Hellmuth (gestr.) | 264909 | 21.10.13 | 21. 6.42, vermißt |
| 1139 | Hoffmann Ernst | 135125 | 17. 1.15 | 21. 6.42 |
| 1140 | Berg Erich | 391984 | 30. 4.12 | 21. 6.42 |
| 1141 | Bartsch Ernst | 422188 | 7.12.13 | 21. 6.42 |
| 1142 | Schrage Carlo | 84677 | 31.10.12 | 21. 6.42 |

| Lfd. Nr. | Name, Vorname | SS-Nr. | Geburts-datum | Patent (Beförderung/Bemerkungen) |
|---|---|---|---|---|
| 1143 | Flor Magnus | 276234 | 7.12.12 | 21. 6.42, Bef.: 30.1.45 Kdr.I./Pz.Rgt.9.SS-Pz.Div.„H" |
| 1144 | Keppels Hans | 286842 | 13.12.16 | 21. 6.42 |
| 1145 | Rentrop Fritz | 323804 | 19.11.17 | 21. 6.42 |
| 1146 | Hieronymus Otto | 405856 | 2. 7.15 | 21. 6.42, Kdr.IV./Art.Rgt.6.SS-Geb.Div.„N" |
| 1147 | Strauß Helmut | 323848 | 7.11.15 | 21. 6.42 |
| 1148 | Grauel Rudolf | 323854 | 27. 8.16 | 21. 6.42 |
| 1149 | Willamewski Kurt | 257522 | 10. 8.13 | 21. 6.42, Bef.: 30.1.45 |
| 1150 | Porezag Helmut | 156432 | 20. 3.15 | 21. 6.42 |
| 1151 | Buchner Hermann | 286779 | 16. 1.17 | 21. 6.42, Bef.: 29.7.44 (hs.:) 21.6.41 Kdr.II./6.Rgt.3.SS-Pz.Div.„T" |
| 1152 | Baumann Wilhelm | 163046 | 4. 6.14 | 21. 6.42, Bef.: 1.8.44 |
| 1153 | Steinert Gerhard | 309186 | 3. 4.17 | 21. 6.42, Bef.: 30.1.45 |
| 1154 | Göring Fritz | 103652 | 13. 4.13 | 21. 6.42, Bef.: 30.1.45 |
| 1155 | Schrader Johannes | 228448 | 24. 6.14 | 21. 6.42, Bef.: 9.11.44 |
| 1156 | Kugler Hans | 32472 | 14. 4.08 | 21. 6.42 |
| 1157 | Pusch Hermann | 273442 | 19. 1.13 | 21. 6.42 |
| 1158 | Schwarting Kurt | 426984 | 25. 9.13 | 21. 6.42 |
| 1159 | Schwägermann Günther | 312231 | 24. 7.15 | 30. 7.42 |
| 1160 | Schmid Herbert (gestr.) | 190104 | 11. 4.14 | 1. 9.42, gefallen: 29.7.44 |
| 1161 | Schober Alfons | 71239 | 18. 2.09 | 1. 9.42, Bef.: 30.1.45 |
| 1162 | Denker Wilhelm (gestr.) | 61304 | 7. 3.14 | 1. 9.42, vermißt: 7.8.44 |
| 1163 | von Molié Alfonso | 128623 | 16.12.16 | 1. 9.42, Bef.: 9.11.44 |
| 1164 | Schwarz Wilfried | 406836 | 23. 7.15 | 1. 9.42 |
| 1165 | Mützelfeldt Hans | 184296 | 8. 8.16 | 1. 9.42, Bef.: 20.4.44 |
| 1166 | Kalhammer Ludwig | 186389 | 2. 7.14 | 1. 9.42, Bef.: 9.11.44 Kdr.schw.SS-Art.Abt.502 |
| 1167 | Walch Alois | 264826 | 21.11.10 | 1. 9.42 |
| 1168 | Rösch Georg | 38134 | 12.11.12 | 18.10.42, Bef.: 9.11.44 |
| 1169 | Prukl Viktor | 310383 | 27. 7.10 | 9.11.42, Bem.: jetzt III. Teil |
| 1170 | Wahl Kurt | 97799 | 20. 8.14 | 9.11.42, Bef.: 9.11.44 Kdr.Aufkl.Abt.17.SS-Pz.Gren.Div.„GvB" |
| 1171 | Schwarting Christian | 69312 | 17.11.13 | 9.11.42 |
| 1172 | Boysen Hinrich | 279454 | 18. 2.15 | 9.11.42, Kdr.II./2.Rgt.1.SS-Pz.Div.„LSSAH" |
| 1173 | Schindler Gerhard | 450713 | 3. 4.15 | 9.11.42 |
| 1174 | Werner Max | 340753 | 15. 5.09 | 9.11.42, Bef.: 9.11.44 |
| 1175 | Polsterer Ferdinand | 203000 | 24. 7.14 | 9.11.42 |
| 1176 | Hofmann Hermann | 251452 | 3.10.13 | 9.11.42 |
| 1177 | Endres Hans (gestr.) | 267546 | 22. 2.16 | 9.11.42, gestorben: 23.9.44 |
| 1178 | Wolf Karl | 116702 | 21. 8.14 | 9.11.42 |
| 1179 | Stehne Anton (gestr.) | 143448 | 3. 8.13 | 9.11.42, gefallen |
| 1180 | Grams Ruprecht | 150930 | 16.11.14 | 9.11.42 |
| 1181 | Berg Hans | 224720 | 19. 4.14 | 9.11.42, Bef.: 9.11.44 |
| 1182 | Wagner Ernst | 286899 | 19. 9.16 | 9.11.42 |
| 1183 | Friedrich Helmut | 223754 | 7. 4.15 | 9.11.42, Bef.: 30.1.45 |
| 1184 | Rogge Heinrich | 231869 | 10. 2.16 | 9.11.42 |
| 1185 | Meyer Hans | 311794 | 13. 9.16 | 9.11.42, Bef.: 20.4.44 Kdr.I./49. (sp.:)II./48. Rgt.4.SS-Frw.Pz.Gren. Brig.„Nederl." |

| Lfd. Nr. | Name, Vorname | SS-Nr. | Geburts-datum | Patent (Beförderung/Bemerkungen) |
|---|---|---|---|---|
| 1186 | Eckert Paul (gestr.) | 186678 | 18. 4.14 | 9.11.42, gefallen: Juni 1944 |
| 1187 | Gropp Kurt | 265173 | 9.10.13 | 9.11.42 |
| 1188 | Hermann Friedrich | 288486 | 28. 2.15 | 9.11.42 |
| 1189 | Breuer Horst | 323819 | 30. 6.18 | 9.11.42 |
| 1190 | Meyer Heinz | 323823 | 6. 6.15 | 9.11.42 |
| 1191 | Reinshagen Karl | 323830 | 10.10.13 | 9.11.42 |
| 1192 | Lohr Hans | 323833 | 5. 4.12 | 9.11.42, Bef.: 30.1.45 Kdr.I./21.Rgt.10.SS-Pz.Div.„F" |
| 1193 | Maeter Theodorf | 323856 | 9. 9.14 | 9.11.42 |
| 1194 | Herbst Siegfried | 323852 | 17. 1.16 | 9.11.42, Kdr.III./21.Rgt.10.SS-Pz.Div.„F" |
| 1195 | Strohschön Erich | 95364 | 22.12.13 | 9.11.42 |
| 1196 | Böttcher Karl | 257591 | 9. 6.13 | 9.11.42 |
| 1197 | Hausdorf Günter | 265181 | 8. 6.14 | 9.11.42, Bef.: 30.1.45 |
| 1198 | Gläss Kurt | 405830 | 3. 7.15 | 9.11.42, Kdr.II./Art.Rgt.19.(?) W.Gr.Div.SS |
| 1199 | Lindner Werner | 61853 | 1. 1.12 | 9.11.42, Kdr.Inst.Abt.12.SS-Pz.Div.„HJ" |
| 1200 | Hauk Walter | 210281 | 13. 6.13 | 9.11.42 |
| 1201 | Röhwer Hans | 282122 | 5.12.15 | 9.11.42 |
| 1202 | Seiler Hans | 286880 | 27. 2.13 | 9.11.42, Kdr.I./Pz.Rgt.9.Div.„H" |
| 1203 | Rauch Friedrich | 351231 | 17. 1.12 | 9.11.42, Bef.: 30.1.45 |
| 1204 | Kollmann Heinz | 101309 | 9.3.09 | 9.11.42, Kdr.SS-Pz.Inst.E.Abt. |
| 1205 | Sachse Heinz | 268039 | 15.12.14 | 9.11.42 |
| 1206 | Metz Rudolf | 142119 | 9. 7.14 | 9.11.42 |
| 1207 | Bormann Georg | 47792 | 13. 2.13 | 9.11.42 |
| 1208 | Franke Friedrich | 181906 | 21.11.15 | 9.11.42 |
| 1209 | Schwermann Ludwig | 351239 | 30.12.16 | 9.11.42, Bef.: 1.9.44 Kdr.Pi.Btl.3.SS-Pz.Div.„T" |
| 1210 | Wandt Siegfried | 72879 | 27. 1.15 | 9.11.42, Bef.: 30.1.45 |
| 1211 | Ploss Hans (gestr.) | 126175 | 16. 6.09 | 9.11.42, gefallen: 6.7.44 |
| 1212 | Popp Eugen | 120876 | 17. 3.14 | 9.11.42, Bef.: 9.11.44 |
| 1213 | Wagner Franz | 93718 | 6.11.09 | 9.11.42 |
| 1214 | Grüson Max | 287367 | 30. 9.15 | 9.11.42 |
| 1215 | Richter Karl | 265365 | 9.10.14 | 9.11.42, Bef.: 30.1.45 |
| 1216 | Christophersen Hans | 365165 | 26. 8.15 | 9.11.42 |
| 1217 | Schütter Fritz | 201566 | 24. 9.12 | 9.11.42 |
| 1218 | Holzhausen August | 8717 | 11.12.08 | 9.11.42, Bef.: 9.11.44 |
| 1219 | Hoffmann Siegfried | 314922 | 30. 1.13 | 9.11.42, Bef.: 9.11.44 |
| 1220 | Schmoll Werner | 353045 | 15. 8.15 | 9.11.42, Kdr.Na.Abt.4.SS-Pol. Pz.Gr.Div. |
| 1221 | Fandrey Bruno | 382583 | 12.7.08 | 9.11.42 (hs.)20. 4.41(?) |
| 1222 | Osthoff Hans | 405831 | 5.10.13 | 9.11.42 |
| 1223 | Utgenannt Richard | 422171 | 15. 2.15 | 9.11.42 |
| 1224 | Stampfer Ernst (gestr.) | 264808 | 27.12.15 | 21.12.42, vermißt: 1944 |
| 1225 | May Gerhard | 185361 | 10. 6.13 | 5. 1.43, Kdr.I./Art.Rgt.19. (?) W.Gr.Div.SS |
| 1226 | Galler Anton | 102070 | 30.11.15 | 30. 1.43 |
| 1227 | Peinemann Heinz | 120126 | 4. 9.15 | 30. 1.43, Kdr.SS-Pz.Gr.E.Btl.12 |
| 1228 | Habel Herbert | 112171 | 29. 6.15 | 30. 1.43 |

| Lfd. Nr. | Name, Vorname | SS-Nr. | Geburts-datum | Patent (Beförderung/Bemerkungen) |
|---|---|---|---|---|
| 1229 | Anders Heinz | 147138 | 16. 8.16 | 30. 1.43 |
| 1230 | Heins Hans | 114417 | 19. 6.13 | 30. 1.43 |
| 1231 | Schultes Franz | 283071 | 23.10.11 | 30. 1.43, Kdr.Feld-E.Btl.8.SS-Kav.Div.„FG" |
| 1232 | Geipel Walter | 277328 | 15. 4.16 | 30. 1.43 |
| 1233 | Schmidkonz Friedrich (gestr.) | 454726 | 7.12.12 | 30. 1.43, gefallen: Okt. 1944 |
| 1234 | Wagner Kurt | 116956 | 7. 2.16 | 30. 1.43, Kdr.Pz.Aufkl.Abt.18. SS-Frw.Pz.Gr.Div.„HW" |
| 1235 | Füting Walter | 265767 | 29.11.15 | 30. 1.43 |
| 1236 | Paustian Max | 288039 | 24. 5.15 | 30. 1.43 |
| 1237 | Meyer Helmut | 323820 | 26.10.13 | 30. 1.43 |
| 1238 | Guhl Paul | 285307 | 1. 6.16 | 30. 1.43, Bef.: 9.11.44 Kdr.III./2.Rgt. (sp.:) I./Pz.Rgt.1.SS-Pz.Div. „LSSAH" |
| 1239 | Burgstaller Alois | 87604 | 15. 1.11 | 30. 1.43, Bef.: 30.1.45 Kdr.I./12.Rgt.6.SS-Geb.Div.„N" |
| 1240 | Sessler Fritz | 106850 | 24. 8.09 | 30. 1.43 |
| 1241 | Brettschneider Horst | 241436 | 15.12.14 | 30. 1.43 |
| 1242 | Rindt Werner | 405832 | 3. 1.16 | 30. 1.43 |
| 1243 | Hofer Lothar | 405833 | 18. 9.14 | 30. 1.43, Bef.: 9.11.44 Kdr.I./Art.Rgt.4.SS-Frw.Pz.Gren.Brig.„Ndl" |
| 1244 | Lügge Friedrich | 421973 | 14. 5.16 | 30. 1.43 |
| 1245 | Lindenberg Hans | 422139 | 8. 4.15 | 30. 1.43 |
| 1246 | Kluge Wolfram | 172765 | 18.12.15 | 30. 1.43 |
| 1247 | Wagner Hans (gestr.) | 422126V | 5. 8.16 | 30. 1.43, Kdr.III./Art.Rgt.14. Gal.SS-Frw.Inf.Div. gefallen: 9.7.44 |
| 1248 | Gerosch Hans-Jürgen | 422182 | 1. 9.16 | 30. 1.43 |
| 1249 | Möllhoff Klaus | 288036 | 10. 4.17 | 30. 1.43, Bef.: 30.1.45 |
| 1250 | Gaspers Hermann | 323855 | 1. 2.16 | 30. 1.43 |
| 1251 | Vogel Helmut | 323861 | 4. 2.15 | 30. 1.43, Kdr.II./Art.Rgt.4.SS-Pol.Pz.Gren.Div. |
| 1252 | Wöst Günter | 286854 | 10. 7.17 | 30. 1.43 |
| 1253 | Mösinger Fritz | 104864 | 20. 1.15 | 30. 1.43, Kdr.IV./SS-Art.E.Rgt. |
| 1254 | Rosche Alois | 219135 | 8. 3.08 | 30. 1.43, Bef.: 1.9.44 |
| 1255 | Frers Karl | 148858 | 18. 9.12 | 30. 1.43 |
| 1256 | Pistatnik Josef | 84079 | 11. 9.12 | 30. 1.43 |
| 1257 | Borchert Otto | 91714 | 2. 3.13 | 30. 1.43 |
| 1258 | Reinecke Rudolf | 125066 | 22. 9.14 | 30. 1.43 |
| 1259 | Falke Paul | 286645 | 26.12.16 | 30. 1.43 |
| 1260 | Klapdor Ewald | 292820 | 20. 3.16 | 30. 1.43 |
| 1261 | Schulze Wilhelm | 198453 | 12. 5.16 | 30. 1.43 |
| 1262 | Ditzenbach Rudolf | 256604 | 9. 2.14 | 30. 1.43 |
| 1263 | Steiner Emil | 351240 | 12. 6.16 | 30. 1.43, Kdr.I./Art.Rgt.21.W. Geb.Div.SS„Sk" |
| 1264 | Möbius Rudolf | 17134 | 13.12.12 | 30. 1.43 |
| 1265 | Kern Hans | 233576 | 17. 8.16 | 30. 1.43 |
| 1266 | Breinlich Georg (gestr.) | 271090 | 19.12.16 | 30. 1.43, vermißt |
| 1267 | Langer Robert | 279635 | 11.11.17 | 30. 1.43 |
| 1268 | Urabl Georg | 132158 | 15. 8.12 | 30. 1.43, Kdr.Feld-E.Btl. (sp.:) II./26.Rgt.12.SS-Pz. Div.„HJ" |

| Lfd. Nr. | Name, Vorname | SS-Nr. | Geburts-datum | Patent (Beförderung/Bemerkungen) |
|---|---|---|---|---|
| 1269 | Bernau Hans | 275023 | 30. 3.17 | 30. 1.43, Kdr.I./Art.Rgt.5.SS-Pz.Div.„W" |
| 1270 | Staab Friedrich | 421894 | 1.12.04 | 30. 1.43 |
| 1271 | Bruger Siegfried | 164570 | 13.12.14 | 30. 1.43, Bef.: 9.11.44 |
| 1272 | Schmalkuche Hermann | 285131 | 13. 4.15 | 30. 1.43 |
| 1273 | Faulhaber Helmut | 296260 | 27. 4.17 | 30. 1.43 |
| 1274 | Schlupp Helmut | 148581 | 24.10.15 | 30. 1.43, Kdr.I./10.Rgt.SS-Pz.Div.„W" |
| 1275 | Altvatter Wilhelm (gestr.) | 326110 | 11. 6.12 | 30. 1.43, vermißt |
| 1276 | Pauling Hans | 361386 | 9.12.16 | 30. 1.43, Kdr.Flak-Abt.4.SS-Pol. Pz.Gr.Div. |
| 1277 | Schlau Paul-Otto | 363005 | 5. 1.15 | 30. 1.43 |
| 1278 | Haus Alfred | 190379 | 4. 2.16 | 30. 1.43 |
| 1279 | Ciesla Kurt | 361054 | 31. 3.06 | 30. 1.43 |
| 1280 | Wieland Otto | 256307 | 11. 4.14 | 30. 1.43, Bef.: 30.1.45 |
| 1281 | Leibel Kuno | 277274 | 8. 5.17 | 30. 1.43 |
| 1282 | Luger Alfred | 301373 | 9. 7.14 | 30. 1.43 |
| 1283 | Schoettgen Lambert | 225437 | 13. 3.11 | 30. 1.43, Kdr.III./SS-Flak-E.Rgt. |
| 1284 | Klocker Siegfried | – | 10.11.11 | 30. 1.43 |
| 1285 | Dahm Erich | 235806 | 30.12.12 | 20. 3.43 |
| 1286 | Körner Erhard | 385154 | 19. 9.10 | 20. 3.43 |
| 1287 | Benger Hugo | 151350 | 20. 5.15 | 20. 4.43 |
| 1288 | Dümmer Erich | 270493 | 15. 9.09 | 20. 4.43 |
| 1289 | Teuteberg Wilhelm | 138860 | 6. 1.15 | 20. 4.43, Bef.: 30.1.45 Kdr.III./Lehr-Rgt.SS-Pz. Gr.Sch. |
| 1290 | Schwarz Gerhard | 292225 | 12. 5.14 | 20. 4.43, Kdr.II./3.Rgt.2.SS-Pz.Div.„DR" |
| 1291 | Rosenfelder Ernst | 110381 | 20. 5.14 | 20. 4.43 |
| 1292 | Distler Georg | 2875 | 6. 7.09 | 20. 4.43 |
| 1293 | Breckling Karl (gestr.) | 120028 | 1. 8.16 | 20. 4.43, gefallen: 10.10.44 |
| 1294 | Silberleitner Karl (gestr.) | 139450 | 29. 2.12 | 20. 4.43, gefallen: 20.10.44 |
| 1295 | Pleiner Franz | 164549 | 24. 9.16 | 20. 4.43, Bef.: 30.1.45 Kdr.IV./Art.Rgt. (sp.:) II./9.Rgt.5.SS-Pz.Div.„W" |
| 1296 | Gläser Hans | 257822 | 12. 1.15 | 20. 4.43 |
| 1297 | Mundt Wilhelm | 265218 | 6. 4.14 | 20. 4.43 |
| 1298 | Brauns Walter | 323841 | 24. 2.15 | 20. 4.43 |
| 1299 | Schmäling Alfred | 21779 | 29.10.09 | 20. 4.43 |
| 1300 | Aretz Paul | 267942 | 16. 4.14 | 20. 4.43 |
| 1301 | Taut Walter | 285264 | 21. 2.16 | 20. 4.43 |
| 1302 | Peters Gerard | 372322 | 22. 4.07 | 20. 4.43, Kdr.Pi.Btl.21.W.Geb. Div.SS„Sk" (gestr.) |
| 1303 | Weiss Erwin | 161603 | 1.11.14 | 20. 4.43 |
| 1304 | Huber Josef | 222335 | 7. 5.14 | 20. 4.43 |
| 1305 | Jens Walter | 257716 | 25. 5.15 | 20. 4.43 |
| 1306 | Jürgens Heinz | 272502 | 21. 3.17 | 20. 4.43, Kdr.Pz.Aufkl.Abt.4.SS-Pol.Pz.Gr.Div. |
| 1307 | Engelmann Albert | 323838 | 31. 3.17 | 20. 4.43 |
| 1308 | Iser Lothar | 210558 | 17. 7.16 | 20. 4.43 |
| 1309 | Gehrmann Dietrich | 79260 | 3. 9.10 | 20. 4 43 |
| 1310 | Gottschalk Gerhard | 159873 | 21. 2.12 | 20. 4.43 |
| 1311 | Ahsbahs Klaus (gestr.) | 10104 | 22. 8.11 | 20. 4.43, gestorben: 29.6.44 |
| 1312 | Renner Curt | 232509 | 27.11.99 | 20. 4.43 |

| Lfd. Nr. | Name, Vorname | SS-Nr. | Geburts-datum | Patent (Beförderung/Bemerkungen) |
|---|---|---|---|---|
| 1313 | Burmester Hans (gestr.) | 124167 | 26. 1.15 | 20. 4.43, gefallen: 13.3.44 |
| 1314 | Braun Günter | 280858 | 20.10.17 | 20. 4.43, Bef.: 9.11.44 |
| 1315 | Zipp Friedrich | 286585 | 4. 9.17 | 20. 4.43 |
| 1316 | Wiegel Heinz | 286671 | 8. 2.18 | 20. 4.43 |
| 1317 | Rung Max | 47264 | 19.11.08 | 20. 4.43 |
| 1318 | de Vries Eisse | 75443 | 17.11.14 | 20. 4.43, Kdr.II./SS-Art.E.Rgt. |
| 1319 | Klocker Hermann | 126620 | 2. 8.12 | 20. 4.43, Kdr.SS-K.Abt.1 |
| 1320 | Witt Bruno | 351244 | 26. 1.17 | 20. 4.43 |
| 1321 | Lange Fritz | 22279 | 12.11.10 | 20. 4.43 |
| 1322 | Weiser Hermann | 351242 | 22.11.18 | 20. 4.43, Bef.: 1.8.44 |
| 1323 | Amerongen Albert | 82212 | 8. 8.11 | 20. 4.43 |
| 1324 | Hackerodt Gerog | 253045 | 10. 2.14 | 20. 4.43 |
| 1325 | Mäder Alfred | 277178 | 28. 1.14 | 20. 4.43, Bef.: 30.1.45 |
| 1326 | von Reitzenstein Gerd | 311267 | 20. 8.18 | 20. 4.43 |
| 1327 | Werner Heinz | 351243 | 2.12.17 | 20. 4.43, Bef.: 9.11.44 Kdr.I./4.Rgt.2.SS-Pz. Div.„DR" |
| 1328 | Müschen Hermann | 106242 | 5. 5.15 | 20. 4.43 |
| 1329 | Strecker Werner | 309187 | 28. 4.18 | 20. 4.43 |
| 1330 | Höhne Kurt | 317511 | 17. 5.15 | 20. 4.43, Kdr.Na.Abt.3.SS-Pz.Div.„T" |
| 1331 | Müller Heinz | 351228 | 7. 2.15 | 20. 4.43, Kdr.I./35.Rgt.16.SS-Pz.Gr.Div.„RFSS" |
| 1332 | Neubert Fritz | 210572 | 30. 3.14 | 20. 4.43, Bef.: 9.11.44 Kdr.Pz.Jg.Abt.18.SS-Frw.Pz.Gr.Div.„HW" |
| 1333 | Toschka Ewald | 294901 | 25. 9.14 | 20. 4.43 |
| 1334 | Haucke Ulrich | 323817 | 13. 6.17 | 20. 4.43, Kdr.II./22.Rgt.10.SS-Pz.Div.„F" |
| 1335 | Schlemmer Gerhard | 270142 | 15. 1.16 | 20. 4.43 |
| 1336 | Prantl Alois | 317955 | 2.11.14 | 20. 4.43 |
| 1337 | Pfister Josef | 105307 | 29.12.00 | 20. 4.43 |
| 1338 | Landfried Karl | 361080 | 11. 4.18 | 20. 4.43 |
| 1339 | Tiemann Rolf | 351109 | 6. 8.18 | 20. 4.43, Bef.: 9.11.44 |
| 1340 | Hallwachs Kurt | 287076 | 30. 1.16 | 20. 4.43 |
| 1341 | Henneberg Karl-Heinz | 382518 | 14. 1.14 | 20. 4.43 |
| 1342 | Schumacher Josef | 382431 | 7.12.15 | 20. 4.43, Bef.: 9.11.44 |
| 1343 | Hermanns Ernst | 163041 | 11.12.13 | 20. 4.43 |
| 1344 | Feldmeier Josef | 268786 | 17. 3.12 | 20. 4.43 |
| 1345 | Nüske Gerhard | 284023 | 27.11.16 | 20. 4.43 |
| 1346 | Löhr Rudolf | 421691 | 12. 6.06 | 20. 4.43 |
| 1347 | Gillner Karl | 421660 | 26. 9.01 | 20. 4.43, Bef.: 9.11.44 |
| 1348 | Preusser Kurt | 104078 | 29. 3.15 | 24. 4.43 |
| 1349 | Grämer Georg | 388294 | 26. 2.09 | 1. 5.43 |
| 1350 | Preuss Bernhard | 421686V | 21. 6.02 | 1. 5.43 |
| 1351 | Foth Herbert | 4587.. | 13. 5.13 | 1. 5.43 |
| 1352 | van Vessem Pieter | 372318 | 24.12.07 | 21. 6.43 |
| 1353 | Holz Wilhelm | 198449 | 6. 7.12 | 21. 6.43, siehe III. Teil (2689) |
| 1354 | Rösser Philipp | 114431 | 14.12.13 | 21. 6.43, Kdr.Pz.Jg.Abt.4.SS-Pol.Pz.Gr.Div. |
| 1355 | Schulz Leo | 289350 | 19. 5.17 | 21. 6.43, Kdr.SS-Jg.Btl.6 |
| 1356 | Ganschow Georg | 323851 | 5.11.15 | 21. 6.43 |

| Lfd. Nr. | Name, Vorname | SS-Nr. | Geburts-datum | Patent (Beförderung/Bemerkungen) |
|---|---|---|---|---|
| 1357 | Uhden Hans | 323863 | 24. 3.19 | 21. 6.43 |
| 1358 | Dobrindt Paul | 250163 | 2. 4.16 | 21. 6.43 |
| 1359 | Harms Bernhard | 269766 | 30.10.15 | 21. 6.43 |
| 1360 | Allemeyer Karl | 405813 | 2.11.15 | 21. 6.43 |
| 1361 | Schicke Richard | 405815 | 9. 3.16 | 21. 6.43 |
| 1362 | Borhauer Ingo | 267244 | 6. 1.15 | 21. 6.43 |
| 1363 | Jürgens Wolfgang (gestr.) | 361276 | 22. 6.16 | 21. 6.43, gefallen: Aug. 1944 |
| 1364 | Brüning Alfred | 270752 | 22. 9.97 | 21. 6.43 |
| 1365 | Denecke Kurt | 71405 | 12. 2.14 | 21. 6.43 |
| 1366 | Trassl August | 142811 | 5. 5.15 | 21. 6.43 |
| 1367 | Rohde Gunther | 229273 | 2. 8.16 | 21. 6.43, Kdr.SS-Pz.Aufkl.E.Abt. |
| 1368 | Pfahl Erich | 323835 | 5.11.15 | 21. 6.43 |
| 1369 | Dost Herbert | 75506 | 22. 1.14 | 21. 6.43, Kdr.III./Art.Rgt.2.SS-Pz.Div.„T" |
| 1370 | Noack Walter | 277124 | 14.12.15 | 21. 6.43 |
| 1371 | Burzlaff Artur (gestr.) | 287035 | 23. 1.15 | 21. 6.43, Kdr.II./SS-Pz.Gr.Brig. 49, gefallen: 12.9.44 |
| 1372 | Schrader Kurt (gestr.) | 353103 | 24. 8.16 | 21. 6.43, vermißt: Juli 1944 |
| 1373 | Rauh Georg | 363094 | 15. 4.19 | 21. 6.43 |
| 1374 | von Büttner Horst (gestr.) | 223800 | 3. 8.17 | 21. 6.43, gefallen: 9.6.44 |
| 1375 | Mendrzyk Hans | 351227 | 21. 9.17 | 21. 6.43, Kdr.I./SS-Flak-E.Rgt. |
| 1376 | Ritz Hans | 180478 | 22. 9.15 | 21. 6.43 |
| 1377 | Zluhan Walter | 233451 | 3. 1.45 | 21. 6.43 |
| 1378 | von Liebe Ernst | 286670 | 16. 8.16 | 21. 6.43, Kdr.I./Art.Rgt.3.SS-Pz.Div.„T" (gestr.) |
| 1379 | Forck Herbert | 351206 | 7. 6.17 | 21. 6.43 |
| 1380 | Weigert Günter | 351241 | 7. 6.18 | 21. 6.43 |
| 1381 | Preuss Wilhelm | 353093 | 11. 8.17 | 21. 6.43, Kdr.IV./Art.Rgt.12.SS-Pz.Div.„HJ" |
| 1382 | Henning Paul | 186837 | 20. 6.10 | 21. 6.43 |
| 1383 | Bestmann Karl | 323853 | 26. 5.17 | 21. 6.43 |
| 1384 | Berg Helmut | 311441 | 26. 2.18 | 21. 6.43, Kdr.I./5.Rgt.3.SS-Pz.Div.„T" |
| 1385 | Klose Wilhelm | 351219 | 11. 1.17 | 21. 6.43, Bef.: 9.11.44 |
| 1386 | Burkhardt Helmut | 353182 | 1.10.17 | 21. 6.43 |
| 1387 | Gerres Harald (gestr.) | 253487 | 2. 3.16 | 21. 6.43, gefallen: 15.8.44 |
| 1388 | Wambsganns Karl | 265514 | 16. 4.14 | 21. 6.43 |
| 1389 | Ennsberger Alois | 43743 | 26.10.14 | 21. 6.43 |
| 1390 | Winter Robert | 265290 | 14. 2.13 | 21. 6.43 |
| 1391 | Herbst Albert | 260599 | 30. 3.10 | 21. 6.43 |
| 1392 | Richter Joachim | 337906 | 28. 8.17 | 21. 6.43, Kdr.SS-Beob.Abt.500 |
| 1393 | Reigl Hans | 353158 | 29.10.14 | 21. 6.43 |
| 1394 | Säumenicht Rudolf (gestr.) | 280134 | 13. 2.15 | 21. 6.43, Kdr.I./Pz.Rgt.5.SS-Pz.Div.„W" gefallen: 26.8.44 |
| 1395 | Arnold Karl | 353058 | 10. 3.18 | 21. 6.43 |
| 1396 | Brosow Siegfried | 353059 | 10.12.18 | 21. 6.43, Bef.: 30.1.45 Kdr.Pi.Btl.2.SS-Pz.Div. „DR" |
| 1397 | Heinzelmann Rupprecht | 353075 | 5. 8.17 | 21. 6.43 |
| 1398 | Weber Philipp | 60661 | 7. 7.14 | 21. 6.43, vermißt (1944) |
| 1399 | Schmidt Franz | 391923 | 6.12.15 | 21. 6.43 |
| 1400 | Taubert Johannes | 279134 | 19. 1.18 | 21. 6.43 |

| Lfd. Nr. | Name, Vorname | SS-Nr. | Geburts-datum | Patent (Beförderung/Bemerkungen) |
|---|---|---|---|---|
| 1401 | Rosenögger Julius | 39056 | 16. 3.13 | 21. 6.43 |
| 1402 | Löschnigg Fritz | 276410 | 15. 8.18 | 21. 6.43 , Kdr.I./SS-Flak-E.Rgt. |
| 1403 | Meerpohl Otto | 461148 | 2. 1.10 | 1. 7.43 |
| 1404 | Stenger Helmut | 270046 | 9. 6.17 | 1. 7.43, Kdr.I./38.Rgt.17.SS-Pz.Gr.Div.„GvB" |
| 1405 | Winter Rudolf | 286596 | 8. 7.16 | 1. 7.43 |
| 1406 | Klotz Karl | 103214 | 20.10.15 | 1. 7.43 |
| 1407 | Meyer Herbert | 9161 | 30. 7.11 | 1. 7.43 |
| 1408 | Etzler Gustav | 400073 | 29. 6.16 | 1. 7.43, Bef.: 9.11.44 Kdr.I./Art.Rgt.SS-Frw.Kav.Div. |
| 1409 | Keil Hans | 461131 | 24. 8.09 | 1. 7.43 |
| 1410 | Behn Walter | 207596 | 15. 9.09 | 1. 9.43, Bef.: 9.11.44 Kdr.Na.Abt.18.SS-Frw.Pz.Gr.Div.„HW" |
| 1411 | Rothemund Siegfried | 353086 | 14.11.19 | 1. 9.43 |
| 1412 | Fritscher Ernst | 361269 | 11.10.17 | 1. 9.43 |
| 1413 | Göllnitz Wolfgang | 279496 | 13. 2.14 | 9.11.43, Kdr.I./35.Rgt.16.SS-Pz.Gr.Div.„RFSS" |
| 1414 | van der Kuyl Hans | 361222 | 6. 8.14 | 9.11.43, vermißt: Juli 1944 |
| 1415 | Haase Günter | 280559 | 25. 6.13 | 9.11.43, Kdr.II./7.Rgt.4.SS-Pol.Pz.Gr.Div. |
| 1416 | Frommhagen Erich | 73754 | 27. 2.12 | 9.11.43 |
| 1417 | Fasching Alfred | 37504 | 12.12.11 | 9.11.43 |
| 1418 | Blumhardt Herbert | 187048 | 31. 8.15 | 9.11.43 |
| 1419 | Kunze Paul | 47107 | 24.12.09 | 9.11.43 |
| 1420 | Rühs Walter | 120030 | 3. 5.14 | 9.11.43 |
| 1421 | Nierhaus Diether | 313338 | 20.12.16 | 9.11.43 |
| 1422 | Wolter Wilhelm (gestr.) | 110460 | 15.10.16 | 9.11.43, Kdr.Stu.G.Abt.9.SS-Pz.Div.„H" (gestr.) Kdr.I./21.Rgt.10.SS-Pz.Div.„F" vermißt: Aug. 1944 |
| 1423 | Clausen Theodor | 275585 | 25. 4.15 | 9.11.43, Kdr.II./55.Rgt.31.SS-Frw.Gr.Div. |
| 1424 | Huber Ernst (gestr.) | 286188 | 28. 3.17 | 9.11.43, vermißt: 13.5.44 |
| 1425 | Köhnken Hans | 323828 | 21.10.16 | 9.11.43, Kdr.I./84.Rgt.SS-Frw.Gr.Brig.„Landstorm Nederl." |
| 1426 | Grunwald Horst | 323812 | 16.12.17 | 9.11.43 |
| 1427 | Rehtmeyer Horst (gestr.) | 277070 | 11. 4.15 | 9.11.43, gefallen: 13.6.44 |
| 1428 | Hilbert Ottmar | 100794 | 16. 1.13 | 9.11.43 |
| 1429 | Borchers Karl | 465429V | 15. 8.16 | 9.11.43, Kdr.I./Art.Rgt.4.SS-Pol.Pz.Gren.Div. |
| 1430 | Koglin Werner | 329859 | 18.12.18 | 9.11.43 |
| 1431 | Rehder Erich (gestr.) | 285626 | 28. 7.15 | 9.11.43, vermißt: 28.8.44 |
| 1432 | Bahrendt Konrad (gestr.) | 262065 | 3. 4.16 | 9.11.43, vermißt: (1944) |
| 1433 | Bottler Georg | 269637 | 5. 5.15 | 9.11.43 |
| 1434 | Winter Ewald (gestr.) | 401208 | 1. 4.14 | 9.11.43, gestorben: 15.9.44 |
| 1435 | Schmitt Walter | 422164V | 29.11.15 | 9.11.43 |
| 1436 | Born Max (gestr.) | 323844 | 3. 6.16 | 9.11.43, gefallen |
| 1437 | Schliack Hans | 351237 | 10.12.16 | 9.11.43 |
| 1438 | Hansen Andreas | 265178 | 15. 4.16 | 9.11.43 |

| Lfd. Nr. | Name, Vorname | SS-Nr. | Geburts-datum | Patent (Beförderung/Bemerkungen) |
|---|---|---|---|---|
| 1439 | Boldt Walter | 323801 | 29. 8.17 | 9.11.43 |
| 1440 | Maier Oskar Dr. | 268408 | 20. 9.15 | 9.11.43 |
| 1441 | Vollmer Werner | 265270 | 4. 7.14 | 9.11.43 |
| 1442 | Eckl Helmut | 179522 | 1. 3.13 | 9.11.43 |
| 1443 | Stippe Franz | 92712 | 22. 5.13 | 9.11.43 |
| 1444 | König Herbert | 264818 | 8. 2.13 | 9.11.43, Bef.: 9.11.44 |
| 1445 | Hatz Rudolf | 307143 | 13. 3.18 | 9.11.43 |
| 1446 | Hoffmeister Richard | 421828V | 22. 6.09 | 9.11.43 |
| 1447 | Schwickert Richard (gestr.) | 266720 | 12.10.16 | 9.11.43, gefallen: 10.7.44 |
| 1448 | Oberschmid Albert | 287015 | 29. 3.13 | 9.11.43 |
| 1449 | Maurer Wilhelm | 144016 | 25. 1.16 | 9.11.43 |
| 1450 | Griephan Fritz | 270868 | 10.12.16 | 9.11.43 |
| 1451 | Pollner Herbert | 351229 | 14. 6.16 | 9.11.43 |
| 1452 | Kindshofer Alois | 324546 | 12. 4.11 | 9.11.43 |
| 1453 | Graun Friedrich | 309419 | 11. 3.16 | 9.11.43 |
| 1454 | Loose Heinz | 18814 | 17.11.12 | 9.11.43 |
| 1455 | Tarneden Helmut | 277782 | 25. 8.16 | 9.11.43 |
| 1456 | Schlichenmaier Otto | 281820 | 10. 1.16 | 9.11.43 |
| 1457 | von Cölln Henning (gestr.) | 282777 | 12.10.17 | 9.11.43, gefallen: 4.8.44 |
| 1458 | Fülleböck Franz (gestr.) | 77407 | 26. 4.11 | 9.11.43, gefallen |
| 1459 | Plötz Karl | 270458 | 25. 3.92 | 9.11.43 |
| 1460 | Doering Kurt | 292074 | 17.12.16 | 9.11.43 |
| 1461 | Unterkofler Sepp | 276082 | 6. 8.15 | 9.11.43, Kdr.III./1.Rgt.1.SS-Pz.Div.„LSSAH" |
| 1462 | Wode Werner | 92924 | 30. 4.15 | 9.11.43 |
| 1463 | Rüschkoff Josef | 201300 | 31.12.12 | 9.11.43 |
| 1464 | Kerstan Helmut | 206758 | 19.12.14 | 9.11.43, Bef.: 9.11.44 |
| 1465 | Poethke Herbert | 230833 | 24.10.14 | 9.11.43, Kdr.Flak-Abt.20.(? ) W.Gr.Div.SS |
| 1466 | Blattner Hans | 235383 | 30.11.13 | 9.11.43 |
| 1467 | Zimmer Heinz | 351262 | 12. 2.17 | 9.11.43 |
| 1468 | Houdelet Horst | 351355 | 16. 4.17 | 9.11.43 |
| 1469 | Born Wilhelm | 351367 | 17. 5.15 | 9.11.43 |
| 1470 | Müller Leopold | 353001 | 5.11.13 | 9.11.43 |
| 1471 | Mailhammer Josef | 353009 | 13. 7.15 | 9.11.43, Kdr.I./Art.Rgt.23.W. Geb.Div.SS„K" (sp.:) 31.SS-Frw.Gr.Div. |
| 1472 | Glatzel Ewald (gestr.) | 353023 | 17. 6.14 | 9.11.43, gefallen: 12.8.44 |
| 1473 | Aigner Anton | 353043 | 30.11.14 | 9.11.43 |
| 1474 | Stasnik Herwig | 353150 | 12. 4.15 | 9.11.43 |
| 1475 | Fiebiger Hubertus (gestr.) | 363196 | 2. 8.16 | 9.11.43, gefallen: 12.8.44 |
| 1476 | Ernst Siegfried | 354129 | 22. 8.16 | 9.11.43 |
| 1477 | Seibert Walter | 354134 | 30. 9.13 | 9.11.43 |
| 1478 | Vogl Hellmut | 354176 | 25. 6.14 | 9.11.43, Kdr.III./Art.Rgt.9.SS-Pz.Div.„H" |
| 1479 | von Rohr Roland | 361244 | 23. 3.15 | 9.11.43 |
| 1480 | Meyer (? ) Lothar (gestr.) | 286616 | 12.12.17 | 9.11.43, vermißt: Juni 1944 |
| 1481 | Birmschein Heinz | 288113 | 9.1.18 | 9.11.43 |
| 1482 | Gast Wolfgang | 313183 | 14. 2.19 | 9.11.43, Kdr.II./Art.Rgt.2.SS-Pz.Div.„DR" |
| 1483 | Damsch Werner | 363060 | 22. 7.18 | 9.11.43 |
| 1484 | Schulze Erich | 363104 | 17. 5.17 | 9.11.43 |
| 1485 | Thöny Michael | 363108 | 24.11.15 | 9.11.43 |

| Lfd. Nr. | Name, Vorname | SS-Nr. | Geburts-datum | Patent (Beförderung/Bemerkungen) |
|---|---|---|---|---|
| 1486 | Braun Gustav | 308090 | 16. 9.18 | 9.11.43 |
| 1487 | Schäfer Heinrich | 163233 | 30. 8.15 | 9.11.43 |
| 1488 | Kühn Egon | 292868 | 27. 4.15 | 9.11.43 |
| 1489 | Gürz Martin (gestr.) | 347280 | 15. 1.18 | 9.11.43, Bef.: 1.9.44 Kdr.III./(...)Rgt.11.SS-Frw.Pz.Gr.Div.„Nl" |
| 1490 | Bauch Heinrich | 63856 | 2. 4.13 | 9.11.43 |
| 1491 | Wipper Heinrich | 73006 | 17.11.14 | 9.11.43 |
| 1492 | Steckhan Heinrich | 151863 | 17. 3.13 | 9.11.43 |
| 1493 | Kotte Werner | 154384 | 14. 7.11 | 9.11.43 |
| 1494 | Guse Karl | 367387 | 22. 7.16 | 9.11.43, Bef.: 9.11.44 Kdr.Art.Abt.SS-Pz. Gr.Brig. 49 |
| 1495 | Händel Heinz | 16410 | 30. 6.12 | 9.11.43 |
| 1496 | Thissen Wilhelm | 144545 | 28.11.12 | 9.11.43, Kdr.Na.Abt.4.SS-Frw.Pz.Gr.Brig. „Nederl." |
| 1497 | Peetz Willy | 288661 | 18. 8.05 | 9.11.43, Kdr.Pi.Btl.20.(?) W.Gr.Div.SS |
| 1498 | Wolf Willi | 383256 | 4.10.09 | 9.11.43 |
| 1499 | Wolkerstorfer Oskar | 363112 | 2.11.19 | 9.11.43, Kdr.Korps-Aufkl. Abt.V.SS-Geb.Korps |
| 1500 | Maiweg Harald | 351315 | 29. 6.17 | 9.11.43 |
| 1501 | Riefkogel Waldemar (gestr.) | 228338 | 7. 1.13 | 9.11.43, gefallen: 29.7.44 |
| 1502 | Dehme Wilhelm | 316567 | 31. 7.18 | 9.11.43, Kdr.I./25.Rgt.12.SS-Pz.Div.„HJ" |
| 1503 | Murr Heinz | 293 (...) | 3. 7.19 | 9.11.43, Kdr.II./9.Rgt.5.SS-Pz.Div.„W" |
| 1504 | Schumacher Helmut | 210365 | 4.10.15 | 9.11.43, Kdr.III./9.Rgt.5.SS-Pz.Div.„W" |
| 1505 | Lotter Fritz (gestr.) | 279048 | 16. 1.17 | 9.11.43, Kdr.II./1.Rgt.1.SS-Pz.Div.„LSSAH" vermißt: 20.8.44 |
| 1506 | Flügel Hans | 267016 | 13. 2.19 | 9.11.43, Kdr.II./Pz.Rgt.5.SS-Pz.Div.„W" |
| 1507 | Hansen Gustav | 372368 | 30. 6.16 | 9.11.43 |
| 1508 | Feneberg Josef | 121714 | 18. 7.13 | 9.11.43 |
| 1509 | Bergfeld Albert | 16034 | 27. 8.10 | 9.11.43, Bef.: 9.11.44 Kdr.I./40.Rgt.4.SS-Frw.Pz.Gr.Brig.„Nederl." |
| 1510 | Runge Walter | 45582 | 14.10.07 | 9.11.43, Kdr.Pz.Aufkl.E.Abt. |
| 1511 | Horstmann Heinz | 372386 | 26. 9.18 | 9.11.43, Kdr.SS-Pz.Gr.E.Btl.5 |
| 1512 | Schweinberger Rudi (gestr.) | 382384 | 13. 1.18 | 9.11.43, gefallen: 13.11.43 |
| 1513 | Bär Johann | 466219 | 15. 9.08 | 9.11.43 |
| 1514 | Göhler Johannes | 310963 | 15. 9.18 | 9.11.43 |
| 1515 | Partouns Günter | 465421V | 30. 3.16 | 9.11.43, Kdr.I./Art.Rgt.4.SS-Pol.Pz.Gr.Div. (gestr.) |
| 1516 | Kümmel Hans | 465419 | 3. 4.08 | 9.11.43 |
| 1517 | Lehmann Erhard | 284745 | 5. 7.18 | 9.11.43 |
| 1518 | Ott Alfons | 286627 | 30. 9.17 | 9.11.43, Kdr.II./25.Rgt.12.SS-Pz.Div.„HJ" |
| 1519 | Diener Walter | 367337 | 26. 5.17 | 9.11.43 |
| 1520 | Jöhnk Karlhans | 44898 | 3. 8.13 | 9.11.43 |

| Lfd. Nr. | Name, Vorname | SS-Nr. | Geburts-datum | Patent (Beförderung/Bemerkungen) |
|---|---|---|---|---|
| 1521 | Tirschler Hermann | 61948 | 31. 1.14 | 9.11.43 |
| 1522 | Meyer Hermann | 97317 | 22.10.12 | 9.11.43 |
| 1523 | Theile Richard | 62157 | 16. 8.14 | 9.11.43 |
| 1524 | Berger Georg | 357272 | 21. 2.19 | 9.11.43 |
| 1525 | Weeke Karl | 238044 | 30.11.15 | 9.11.43 |
| 1526 | Kurow Johannes | 133578 | 30. 3.16 | 9.11.43 |
| 1527 | Sewing Heinz | 89922 | 30. 8.08 | 9.11.43 |
| 1528 | Sonne Heinrich | 372400 | 23. 2.17 | 9.11.43, Kdr.Aufkl.Abt.18.SS-Frw.Pz.Gr.Div.„HW" |
| 1529 | Fox Franz | 463734 | 22. 9.13 | 9.11.43 |
| 1530 | Auer Karl | 281437 | 20.10.16 | 9.11.43, Bef.: 30.1.45 Kdr.II./8.Rgt.4.SS-Pol.Pz.Gr.Div. |
| 1531 | Herrmann Alfred (gestr.) | 353072 | 22. 8.17 | 17.11.43, gefallen: 23.7.44 |
| 1532 | Bock Wilhelm | 468169 | 24. 5.08 | 21.12.43 |
| 1533 | Hofer Hans (gestr.) | 367728 | 17.12.16 | 21.12.43, gefallen: 8.6.44 |
| 1534 | Könemann Waldemar | 463375 | 27.11.12 | 12. 1.44 |
| 1535 | Lincke Helmut | 323832 | 3.12.19 | 30. 1.44 |
| 1536 | Haas Wilhelm | 269598 | 24. 7.15 | 30. 1.44, Kdr.SS-Pz.Inst.Abt. |
| 1537 | Wörmer Sigmund | 460825V | 24. 5.13 | 30. 1.44 |
| 1538 | Hunke Wilhelm | 286984 | 29. 1.17 | 30. 1.44 (Vermißteneintrag wieder gelöscht) |
| 1539 | Häring Fritz | 77373 | 14. 6.08 | 30. 1.44 |
| 1540 | Schinner Georg | 421808V | 25. 3.06 | 30. 1.44 |
| 1541 | Ludwig Günther | 351223 | 27. 6.17 | 30. 1.44 |
| 1542 | Gille Rudi (gestr.) | 243037 | 25. 5.14 | 30. 1.44, vermißt |
| 1543 | Glöckle Anton | 34596 | 19. 5.13 | 30. 1.44 |
| 1544 | Gloe Matthias | 91166 | 13. 5.12 | 30. 1.44 |
| 1545 | Rehmann Ernst | 135097 | 28. 3.16 | 30. 1.44, Bef.: 30.1.45 |
| 1546 | Schneider Willi | 318327 | 10.11.15 | 30. 1.44 |
| 1547 | Walther Richard | 58768 | 31.12.09 | 30. 1.44 |
| 1548 | Bormuth Walter | 42199 | 12. 6.13 | 30. 1.44 |
| 1549 | Scharvogel Kurt | 286825 | 27.10.18 | 30. 1.44 |
| 1550 | Balzer Franz | 286715 | 10.10.14 | 30. 1.44 |
| 1551 | Köbke Herbert | 254431 | 6.11.15 | 30. 1.44 |
| 1552 | Häusler Karl (gestr.) | 314812 | 17.11.13 | 30. 1.44, vermißt: 23.8.44 |
| 1553 | Schepp August | 351302 | 18. 3.16 | 30. 1.44 |
| 1554 | Schulz Herbert | 351352 | 26. 1.17 | 30. 1.44 |
| 1555 | Mitterer Karl | 353026 | 19. 5.17 | 30. 1.44 |
| 1556 | Krieter Hubert | 353046 | 9. 3.17 | 30. 1.44 |
| 1557 | Hoffmann Hans | 353148 | 27.10.15 | 30. 1.44 |
| 1558 | Ludorf Wilhelm (gestr.) | 363148 | 6.10.12 | 30. 1.44, vermißt: Aug. 1944 |
| 1559 | Korn Erich | 363154 | 4. 3.14 | 30. 1.44 |
| 1560 | Beister Heinz | 353172 | 31.12.16 | 30. 1.44 |
| 1561 | Fischer Erich | 353180 | 15. 6.15 | 30. 1.44, Kdr.I./14.Rgt.7.SS-Frw.Geb.Div.„PE" |
| 1562 | Maass Günter | 354116 | 29.12.16 | 30. 1.44 |
| 1563 | Bosse Albert | 354177 | 16.11.16 | 30. 1.44 |
| 1564 | Strauch Konrad | 248579 | 1. 2.12 | 30. 1.44 |
| 1565 | Kramm Richard | 285325 | 5.11.12 | 30. 1.44 |
| 1566 | Thie Ernst | 270847 | 22. 8.17 | 30. 1.44 |
| 1567 | Lohrengel Willi | 278827 | 10. 4.15 | 30. 1.44 |
| 1568 | Marquardt Hans (gestr.) | 353086 | 18. 4.17 | 30. 1.44, gefallen: 16.7.44 |

| Lfd. Nr. | Name, Vorname | SS-Nr. | Geburts-datum | Patent (Beförderung/Bemerkungen) |
|---|---|---|---|---|
| 1569 | Gergen Wilhelm | 382513 | 28. 9.98 | 30. 1.44 |
| 1570 | Adelmeier Erich(gestr.) | 269679 | 2. 7.11 | 30. 1.44, vermißt: 18.8.44 |
| 1571 | Reimer Werner | 125713 | 2. 3.14 | 30. 1.44 |
| 1572 | Martins Günter | 422135V | 23. 7.17 | 30. 1.44 |
| 1573 | Genthe Karl | 298043 | 2. 1.17 | 30. 1.44 |
| 1574 | Schippmann Friedrich | 363089 | 19. 9.17 | 30. 1.44 |
| 1575 | Lewerenz Willi | 85029 | 21. 7.13 | 30. 1.44 |
| 1576 | Trautwein Paul | 357068 | 4.10.18 | 30. 1.44 |
| 1577 | Westphal Werner | 357290 | 2. 4.19 | 30. 1.44 |
| 1578 | Hauschild Karl | 313761 | 2.10.18 | 30. 1.44, Kdr. (..., sp.:) I./26. Rgt.12.SS-Pz.Div.„HJ" |
| 1579 | Hähnel Friedrich (gestr.) | 367341 | 1. 2.18 | 30..1.44, gefallen: Okt. 1944 |
| 1580 | Resch Otto | 367352 | 2. 8.19 | 30. 1.44 |
| 1581 | Diebold Claus | 268000 | 1. 2.14 | 30. 1.44 |
| 1582 | Müller Heinz | 286992 | 14. 5.16 | 30. 1.44, Kdr.Pi.Btl.17.SS-Pz.Gr.Div.„GvB" |
| 1583 | Drexel Hans | 372377 | 22.11.18 | 30. 1.44 |
| 1584 | Sülflohn Dieter | 382388 | 25. 6.18 | 30. 1.44 |
| 1585 | von Bargen Otto | 135189 | 11.10.15 | 30. 1.44 |
| 1586 | Schmeisser Herbert | 221444 | 27. 9.15 | 30. 1.44 |
| 1587 | Jensen Börries | 382506 | 14.11.17 | 30. 1.44 |
| 1588 | Oetzel Robert | 422215V | 27. 2.06 | 30. 1.44 |
| 1589 | Degen Günther | 314127 | 30. 8.17 | 30. 1.44 |
| 1590 | Rybka Kurt | 272723 | 17. 6.17 | 30. 1.44, Kdr.SS-Jg.Btl.500 |
| 1591 | Budischek Hubert | 365170 | 1.10.18 | 30. 1.44 |
| 1592 | Kroll Otto | 9835 | 7.12.10 | 30. 1.44, Kdr.I./Art.Rgt.11.SS-Frw.Pz.Gr.Div.„Nl" |
| 1593 | Brandt Albert | 350415 | 22. 4.15 | 30. 1.44, Kdr.Pi.Btl.10.SS-Pz.Div.„F" |
| 1594 | Hennighausen Ernst | 361283 | 15. 7.17 | 30. 1.44 |
| 1595 | Hild Hermann | 326677 | 23. 2.12 | 30. 1.44 |
| 1596 | Babel Edwin | 391870 | 22. 7.14 | 30. 1.44 |
| 1597 | Denecke Conrad | 361273 | 27. 2.20 | 30. 1.44 |
| 1598 | Wenzler Adolf | 217931 | 10. 1.17 | 30. 1.44 |
| 1599 | Bauer Willi | 268665 | 26. 1.16 | 30. 1.44, Kdr.III./Art.Rgt.SS-Frw.Kav.Div. |
| 1600 | Grosshans Rudolf (gestr.) | 252170 | 29. 3.15 | 30. 1.44, Bef.: 4.10.44 gefallen: 6.10.44 |
| 1601 | Volz Helmut | 262316 | 24.10.17 | 30. 1.44 |
| 1602 | Bremer Friedrich | 324390 | 3.12.19 | 30. 1.44 |
| 1603 | Kast Josef | 400096 | 29. 9.17 | 30. 1.44, Kdr.II./Art.Rgt.2.SS-Pz.Div.„DR" |
| 1604 | Wienczek Herbert | 400151 | 18. 2.16 | 30. 1.44 |
| 1605 | Wall Martin (gestr.) | 281617 | 27. 7.17 | 30. 1.44, gefallen |
| 1606 | Hofmann Adolf (gestr.) | 266607 | 10. 8.15 | 30. 1.44, gefallen |
| 1607 | Müthel Werner | 172338 | 10. 9.15 | 20. 3.44, Kdr.II./46.Rgt.20.W. Gr.Div.SS |
| 1608 | Dirr Adolf | 54958 | 14. 2.07 | 20. 4.44 |
| 1609 | Hauer Günter | 160910 | 5. 7.14 | 20. 4.44 |
| 1610 | Nuss Hermann | – | 14.10.14 | 20. 4.44 |
| 1611 | Graalfs Hans | 164791 | 11.11.15 | 20. 4.44 |
| 1612 | Freytag Hansgeorg | 323850 | 17. 7.14 | 20. 4.44 |
| 1613 | Schütze Bruno | 131658 | 15. 9.14 | 20. 4.44 |

| Lfd. Nr. | Name, Vorname | SS-Nr. | Geburts-datum | Patent (Beförderung/Bemerkungen) |
|---|---|---|---|---|
| 1614 | Zimmermann Werner | 323857 | 28. 7.17 | 20. 4.44 |
| 1615 | Stange Friedrich | 312068 | 21. 4.18 | 20. 4.44, Kdr.SS-Spw.E.Btl. |
| 1616 | Julius Gerhard | 140254 | 21. 2.14 | 20. 4.44 |
| 1617 | Eggert Helmut (gestr.) | 311430 | 6. 1.16 | 20. 4.44, gefallen: 12. 7.44 |
| 1618 | Hennings Anton | 351213 | 11.11.15 | 20. 4.44 |
| 1619 | Rechenberg Carlalbert | 351232 | 2. 7.17 | 20. 4.44 |
| 1620 | Rabrig Rudi (gestr.) | 282697 | 5. 2.16 | 20. 4.44, vermißt: 2.9.44 |
| 1621 | Lindner Leo | 55048 | 22. 1.14 | 20. 4.44 |
| 1622 | Bormuth Willi | 280681 | 15. 9.11 | 20. 4.44 |
| 1623 | Brüderle Ludwig | 286588 | 2. 8.16 | 20. 4.44, Kdr.III./3.Rgt.2.SS-Pz.Div.„DR" |
| 1624 | Breuer Viktor | 287954 | 13.10.17 | 20. 4.44 |
| 1625 | Heuer Hanns | 309439 | 11. 4.16 | 20. 4.44 |
| 1626 | Büdecker Herbert | 343524 | 7. 6.16 | 20. 4.44, Kdr.II./19.Rgt.9.SS-Pz.Div.„H" |
| 1627 | Engelsmann Helmut (gestr.) | 351204 | 13. 3.17 | 20. 4.44, gefallen: Sept. 1944 |
| 1628 | Kinz Helmut | 351218 | 1.12.15 | 20. 4.44, Kdr.III./27.Rgt.13.W. Geb.Div.SS,„Ha" (gestr.) Aufkl.Abt.13.Div.„Ha" |
| 1629 | Pirklbauer Wilhelm | 351305 | 9. 8.15 | 20. 4.44 |
| 1630 | Sparsam Günter | 351371 | 27. 5.16 | 20. 4.44, Kdr.III./Art.Rgt.14. W.Gr.Div.SS |
| 1631 | Lutze Wilhelm | 353173 | 5. 4.18 | 20. 4.44 |
| 1632 | Oberlies Eckhard | 353090 | 5. 5.19 | 20. 4.44 |
| 1633 | Danz Wolfgang | 365131 | 6. 2.17 | 20. 4.44 |
| 1634 | Schulz Friedrich | 270765 | 19.11.11 | 20. 4.44 |
| 1635 | Klemm Wilhelm | 312744 | 21.12.15 | 20. 4.44 |
| 1636 | Kühne Kurt | 421956V | 21. 7.08 | 20. 4.44 |
| 1637 | Husemann Friedrich | 271800 | 3. 2.14 | 20. 4.44 |
| 1638 | Glaser Fritz | 306865 | 19. 3.13 | 20. 4.44, Kdr.Art.Abt.30.(? ) W.Gr.Div.SS |
| 1639 | Scholven Paul | 421967V | 31. 1.16 | 20. 4.44, Kdr.III./9.Rgt.5.SS-Pz.Div.„W" (gestr.) |
| 1640 | Fritz Otto | 467995V | 23. 8.09 | 20. 4.44 |
| 1641 | de la Chaux Hans | 421482V | 11.12.16 | 20. 4.44 |
| 1642 | Darms Hans | 422547 | 12.11.16 | 20. 4.44 |
| 1643 | Klingelhöfer Oskar | 274844 | 15. 8.17 | 20. 4.44 |
| 1644 | Meggl Karl (gestr.) | 274838 | 15.11.17 | 20. 4.44, vermißt: Juli 1944 |
| 1645 | Grund Paul | 289357 | 24. 6.15 | 20. 4.44 |
| 1646 | Hoelzgen Hans | 317216 | 25. 6.16 | 20. 4.44 |
| 1647 | Dauselt Fritz | 363061 | 8. 5.16 | 20. 4.44 |
| 1648 | Appel Heinrich | 286585 | 3.11.17 | 20. 4.44 |
| 1649 | Smolinski Heinz | 46928 | 1. 4.12 | 20. 4.44 |
| 1650 | Weber Otto | 224435 | 23. 4.15 | 20. 4.44 |
| 1651 | Gran Walter | 421978V | 19. 9.10 | 20. 4.44 |
| 1652 | Deck Eugen | 103215 | 10. 2.14 | 20. 4.44 |
| 1653 | Kollack Friedrich (gestr.) | 479375 | 9. 1.10 | 20. 4.44, vermißt: 21.7.44 |
| 1654 | Fränkel Hans | 27465 | 26. 3.12 | 20. 4.44 |
| 1655 | Speckmaier Werner (gestr.) | 367271 | 4. 6.20 | 20. 4.44, gefallen: 1.8.44 |
| 1656 | Kühnl Erhard | 357274 | 22. 9.16 | 20. 4.44 |
| 1657 | Hirt Helmut | 357778 | 29.10.16 | 20. 4.44 |
| 1658 | Mathei Alois | 295097 | 16.10.17 | 20. 4.44 |
| 1659 | Scheid Ernst | 306585 | 19. 3.16 | 20. 4.44 |
| 1660 | Gerber Hubertus | 342667 | 17. 4.17 | 20. 4.44 |

| Lfd. Nr. | Name, Vorname | SS-Nr. | Geburts-datum | Patent (Beförderung/Bemerkungen) |
|---|---|---|---|---|
| 1661 | Schudlik Werner | 365129 | 22. 1.19 | 20. 4.44 |
| 1662 | Bittrich Siegfried | 367334 | 18. 7.18 | 20. 4.44 |
| 1663 | Ritzel Karl (gestr.) | 367353 | 21. 6.18 | 20. 4.44, vermißt: Juli 1944 |
| 1664 | Schubert Hans | 59643 | 28. 6.14 | 20. 4.44 |
| 1665 | Müller Ernst | 297594 | 19. 1.16 | 20. 4.44 |
| 1666 | – | | | |
| 1667 | Bastian Karl | 316790 | 12. 2.15 | 20. 4.44, gefallen: Aug. 1944 |
| 1668 | Wittland August | 391902 | 25. 5.14 | 20. 4.44 |
| 1669 | Fritzsche Helmuth | 361212 | 18. 7.14 | 20. 4.44 |
| 1670 | Jähnke Herbert | 405895 | 12. 3.14 | 20. 4.44 |
| 1671 | Mehler Otto | 361285 | 25. 3.20 | 20. 4.44 |
| 1672 | Driesner Heinz (gestr.) | 307286 | 21.11.16 | 20. 4.44, gefallen: 10.6.44 |
| 1673 | Lautenbach Fritz (gestr.) | 341896 | 10. 6.17 | 20. 4.44, gefallen: Okt. 1944 |
| 1674 | Linkerhägner Hans (gestr.) | 311220 | 27. 6.18 | 20. 4.44, gefallen: 7.7.44 |
| 1675 | Beinl Anton | 132118 | 5. 2.12 | 20. 4.44 |
| 1676 | Bucher Josef | 276204 | 20.11.17 | 20. 4.44 |
| 1677 | Sack Arnold | 265389 | 10. 3.14 | 20. 4.44 |
| 1678 | Pohl Ortwin | 365160 | 8. 4.20 | 20. 4.44 |
| 1679 | Neidhardt Rolf (gestr.) | 281568 | 5. 4.18 | 20. 4.44, gefallen: 1.9.44 |
| 1680 | Bachmann Christian | 316773 | 23.11.19 | 20. 4.44, Kdr.III./5.Rgt.3.SS-Pz.Div.„FG" |
| 1681 | Glaser Franz | 120436 | 11. 9.14 | 20. 4.44 |
| 1682 | Wittig Gustav (gestr.) | 400061 | 29.12.18 | 20. 4.44, vermißt: 28.8.44 |
| 1683 | Landgraf Alfred | 431553V | 8.10.07 | 20. 4.44 |
| 1684 | von Zydowitz Karl | 361266 | 18. 3.17 | 20. 4.44 |
| 1685 | Reese Peter (gestr.) | 257860 | 24. 1.14 | 20. 4.44, gefallen: 5.8.44 |
| 1686 | Lösch Hans | 122775 | 26. 7.15 | 20. 4.44 |
| 1687 | Rupp Claudius | 263569 | 10. 9.19 | 20. 4.44 |
| 1688 | Herrmann Kurt | 327212 | 22.10.19 | 20. 4.44 |
| 1689 | Blothe Friedrich | 365873 | 27.11.16 | 20. 4.44 |
| 1690 | Ertel Karl-Heinz | 357277 | 26.11.19 | 20. 4.44 |
| 1691 | Großjohann Götz | 125228 | 16. 7.12 | 20. 4.44 |
| 1692 | Lüth Walter | 344774 | 4. 1.19 | 20. 4.44 |
| 1693 | Haider Otto (gestr.) | 400081 | 17. 9.18 | 20. 4.44, gefallen: 24.10.44 |
| 1694 | Matzke Wilhelm | 400109 | 28. 1.18 | 20. 4.44, Kdr.I./Pz.Rgt.2.SS-Pz.Div.„DR" |
| 1695 | Nageler Ewald | 420792V | 31. 7.14 | 20. 4.44 |
| 1696 | Günsche Otto | 257773 | 24. 9.17 | 20. 4.44 |
| 1697 | Zielske Kurt | 139018 | 8. 1.14 | 21. 6.44 |
| 1698 | Pohl Karl (gestr.) | 162046 | 22. 5.15 | 21. 6.44, gefallen: 18.7.44 |
| 1699 | Voit Lothar | 489065V | 10. 9.15 | 21. 6.44 |
| 1700 | Penkert Günther | 212030 | 2. 6.15 | 21. 6.44 |
| 1701 | Hansen Otto | 4763 | 6. 5.10 | 21. 6.44 |
| 1702 | Klein Mathias | 257641 | 7.12.10 | 21. 6.44 |
| 1703 | Rühmer Rudolf | 351235 | 11.10.17 | 21. 6.44 |
| 1704 | Conrad Werner | 175560 | 18. 8.11 | 21. 6.44 |
| 1705 | Schedler Johannes | 343258 | 22. 9.17 | 21. 6.44 |
| 1706 | Schwermer Walter | 139632 | 13. 5.15 | 21. 6.44 |
| 1707 | Meiert Bruno | 351159 | 4. 3.17 | 21. 6.44, Kdr.17.(? )Rgt.22.SS-Frw.Kav.Div. |
| 1708 | Pieper Ernst | 14685 | 7.2.10 | 21. 6.44 |
| 1709 | Vogt Hermann | 111971 | 28. 8.14 | 21. 6.44 |
| 1710 | Speth Karl | 351318 | 21.10.16 | 21. 6.44 |

| Lfd. Nr. | Name, Vorname | SS-Nr. | Geburts-datum | Patent (Beförderung/Bemerkungen) |
|---|---|---|---|---|
| 1711 | Zink Eugen | 225806 | 22. 2.17 | 21. 6.44 |
| 1712 | Oelkers Heinrich | 289310 | 16. 6.18 | 21. 6.44 |
| 1713 | Bernhold Hermann | 10982 | 30. 3.08 | 21. 6.44 |
| 1714 | Heder Eberhard | 313763 | 30. 6.18 | 21. 6.44 |
| 1715 | Funk Walter | 353065 | 17. 2.19 | 21. 6.44 |
| 1716 | Specht Hermann | 361274 | 18. 1.18 | 21. 6.44 |
| 1717 | Speck Helmut | 367356 | 14. 8.17 | 21. 6.44 |
| 1718 | Wiechmann Martin | 72351 | 5.10.02 | 21. 6.44 |
| 1719 | Schilling Conrad | 342348 | 21. 9.19 | 21. 6.44 |
| 1720 | Wimmer Fritz | 382348 | 16. 5.17 | 21. 6.44 |
| 1721 | Kuhlmann Josef (gestr.) | 269686 | 29. 8.08 | 21. 6.44, gefallen: 30.7.44 |
| 1722 | Brönner Richard | 171668 | 1. 4.14 | 21. 6.44 |
| 1723 | Lehnert Ernst | 400104 | 9. 2.17 | 21. 6.44 |
| 1724 | Günther Gustav | 432175V | 10. 7.15 | 21. 6.44 |
| 1725 | Scheffler Gerhard | 429607V | 14. 4.16 | 21. 6.44 |
| 1726 | Stave Heinrich | 81298 | 21. 5.12 | 21. 6.44 |
| 1727 | von Brocke Günter | 365169 | 5. 1.16 | 21. 6.44 |
| 1728 | Siebert Wolfgang | 126303 | 24. 6.11 | 21. 6.44 |
| 1729 | Immervoll Hans | 3. .175 | 11. 6.16 | 21. 6.44 |
| 1730 | Jepp Siegfried | 421484 | 24. 8.16 | 21. 6.44 |
| 1731 | Freisler Karl | 367410 | 8. 6.15 | 21. 6.44 |
| 1732 | Viniel Heinz | 308021 | 30. 1.19 | 21. 6.44 |
| 1733 | Kaiser Bruno | 317692 | 6. 1.18 | 21. 6.44 |
| 1734 | Siegel Hans-Siegfried | 293263 | 25. 7.18 | 21. 6.44, Kdr.II./Pz.Rgt.1.SS-Pz.Div.„LSSAH" (gestr.) |
| 1735 | Schäfer Fritz | 311876 | 16. 3.15 | 21. 6.44 |
| 1736 | Schlauß Helmut | 367355 | 7. 4.19 | 21. 6.44 |
| 1737 | Lokay Werner | 277382 | 23.12.17 | 21. 6.44 |
| 1738 | Hildebrandt Erich | 286967 | 19. 7.15 | 21. 6.44 |
| 1739 | Lieb Ludwig | 344870 | 3. 4.19 | 21. 6.44 |
| 1740 | Wolters Hermann | 346465 | 3. 4.17 | 21. 6.44 |
| 1741 | Rennert Kurt | 378006 | 26. 9.19 | 21. 6.44 |
| 1742 | Stücker Landoald | 391906 | 14. 6.16 | 21. 6.44 |
| 1743 | Krenkel Martin | 310750 | 14.10.15 | 21. 6.44 |
| 1744 | Schweigert Günther | 400160 | 22.10.19 | 21. 6.44 |
| 1745 | Klostermeier Rudolf | 421487V | 5. 7.16 | 21. 6.44 |
| 1746 | Reiss Hans | 401336 | 12.10.16 | 21. 6.44 |
| 1747 | Ermecke Hubert | 458039 | 14. 1.14 | 21. 6.44 |
| 1748 | Claus Kurt | 367033 | 22. 1.09 | 21. 6.44 |
| 1749 | Rues Hans Dr. | 293565 | 25. 5.11 | 21. 6.44, Bem.: Res.Führ. |
| 1750 | von Matt Bernhard | 400198 | 31. 7.20 | 21. 6.44 |
| 1751 | Keck Karl (gestr.) | 26186 | 20. 1.14 | 21. 6.44, gefallen: 11.7.44 |
| 1752 | Reinthaler Hans | 257462 | 4. 9.23 | 21. 6.44 |

## SS-Hauptsturmführer der Reserve

| Lfd. Nr. | Name, Vorname | SS-Nr. | Geburtsdatum | Patent (Beförderung/Bemerkungen) |
|---|---|---|---|---|
| 1753 | Ettel Erwin | 289261 | 30. 6.95 | 1.10.36 |
| 1754 | Mauersberg Günther | 257783 | 1.10.08 | 30. 1.38 |
| 1755 | Ilcken Johannes | 405852 | 1.10.98 | 1.12.38 |
| 1756 | Männel Walter Dr. | 153473 | 16.12.95 | 27. 8.39 |
| 1757 | Kaiser Karl | 103810 | 18. 4.93 | 27. 8.39 |
| 1758 | Schlünder Ernst Dr. | 476195 | 23. 5.98 | 27. 8.39 |
| 1759 | Charwat Josef | 382376 | 30. 9.04 | 25.10.39 Kdr.I./SS-Art.E.Rgt. |
| 1760 | Brichze Heinrich | 411944 | 21. 8.08 | 25.10.39 |
| 1761 | Enzner Hans | 5923 | 15. 4.03 | 1.12.39 |
| 1762 | Zahn Konrad | 1868 | 7. 4.91 | 1. 3.40 Bef.: 9.11.44 Kdr.Nachsch.18.SS-Frw.Pz.Gr.Div.„HW" |
| 1763 | Dunsch Walter | 59877 | 12. 2.05 | 1. 3.40 |
| 1764 | Birkigt Egon | 156643 | 24. 6.10 | 1. 3.40 |
| 1765 | Becher Rolf | 271938 | 21. 9.06 | 1. 3.40 |
| 1766 | Maitre Emil | 79568 | 5. 7.00 | 1. 8.40 |
| 1767 | Eberhardt Walter | 382311 | 5. 8.98 | 1. 8.40 |
| 1768 | Ehrhardt Arthur | 490440V | 21. 3.96 | 1. 9.40 Bef.: 9.11.44 |
| 1769 | Götz Karl | 24116 | 7. 4.96 | 9.11.40 Bef.: 30.1.45 |
| 1770 | Schröder Karl | 41577 | 9. 1.96 | 9.11.40 Bef.: 30.1.45 |
| 1771 | Degelow Fritz | 176978 | 25. 2.92 | 9.11.40 Bef.: 30.1.45 Bem.: jetzt IV. Teil |
| 1772 | Segler Karl Dr . | 259414 | 17.12.07 | 1.12.40 Kdr.II./21.Rgt.10.SS-Pz.Div.„F" (gestr.) |
| 1773 | Schmid Willy | 4674 | 16. 4.93 | 30. 1.41 Bef.: 9.11.44 Kdr.Inst.Abt.18.SS-Frw.Pz.Gr.Div.„HW" |
| 1774 | Bühlmann Hans | 393342 | 25. 9.08 | 9. 4.41 |
| 1775 | Bachmann Rudolf | 50556 | 10. 8.01 | 20. 4.41 Kdr.SS-Jg.Btl. 501 |
| 1776 | Zander Max | 52691 | 15. 4.90 | 20. 4.41 |
| 1777 | Bergrath Karl | 110586 | 18. 9.00 | 20. 4.41 Bef.: 30.1.45 Kdr.Flak-Abt.9.SS-Pz.Div.„H" |
| 1778 | Tack Rudolf Dr. | 293711 | 19. 5.06 | 20. 4.41 z.Zt.als SS-Ustuf.eingesetzt |
| 1779 | von Kuester Serge (gestr.) | 314013 | 12.12.96 | 21. 6.41 Bef.: 17.5.44 Kdr.Flak-Abt.14.Gal. SS-Frw.Inf.Div. (gestr.) vermißt: Sept. 1944 |
| 1780 | Rütz Ewald | 191602 | 10. 3.92 | 21. 6.41 |
| 1781 | Buck Kurt | 158868 | 8. 7.06 | 21. 6.41 Bef.: 30.1.45 Kdr.Inst.Abt.11.SS-Frw.Pz.Gr.Div.„Nl" |
| 1782 | Landherr Max | 4486 | 1. 9.93 | 21. 6.41 |
| 1783 | Kramer Hans | 265464 | 30.10.97 | 21. 6.41 |

| Lfd. Nr. | Name, Vorname | SS-Nr. | Geburts-datum | Patent (Beförderung/Bemerkungen) |
|---|---|---|---|---|
| 1784 | Jauss Hanns | 134499 | 28. 6.90 | 21. 6.41 |
| 1785 | Malchow Kurt | 3784 | 5. 5.95 | 21. 6.41 |
| 1786 | Markus Willi | 337756 | 13. 8.07 | 21. 6.41 |
| 1787 | Fritsche Karl | 19339 | 27.10.08 | 1. 9.41 Bef.: 11.10.44 |
| 1788 | Hering Wilhelm | 82983 | 5.10.92 | 1. 9.41 |
| 1789 | Weimer Eugen | 42553 | 27. 4.98 | 9.11.41 Bef.: 9.11.44 Kdr.Inst.Abt.17.SS-Pz.Gr.Div.„GvB" |
| 1790 | Riek Gustav Prof. Dr. Dr. | 289678 | 23. 5.00 | 9.11.41 |
| 1791 | Richter Karl | 132472 | 18. 4.92 | 9.11.41 |
| 1792 | Weber Franz | 47252 | 11.12.99 | 9.11.41 |
| 1793 | Läubin Richard | 7780 | 16. 5.98 | 1. 1.42 Kdr.I./Art.Rgt.13. W.Geb.Div.SS„Ha" |
| 1794 | Prosinski Hans | 19380 | 16.11.07 | 30. 1.42 Bef.: 9.11.44 |
| 1795 | Kurz Emil | 361225 | 24. 2.99 | 30. 1.42 Bef.: 30.1.45 Kdr.SS-Flak-Abt. Obersalzberg |
| 1796 | Koller Eduard | 44118 | 8. 9.98 | 30. 1.42 |
| 1797 | Müller Kurt | 382531 | 9. 4.93 | 30. 1.42 |
| 1798 | Kerling Hans | 6557 | 5. 2.04 | 30. 1.42 Bef.: 30.1.45 |
| 1799 | Lorenz Karl | 61967 | 25. 3.14 | 30. 1.42 Bef.: 9.11.44 |
| 1800 | Kohring Wilhelm | 103202 | 8. 9.05 | 30. 1.42 |
| 1801 | Müller Martin | 265650 | 7. 3.01 | 1. 3.42 |
| 1802 | Schumacher Ewald | 61328 | 26.10.99 | 1. 3.42 Bef.: 30.1.45 Kdr.II./...Rgt.23.W. Geb.Div.SS„K", (sp.:)II./56.Rgt.31.SS-Frw.Gr.Div. |
| 1803 | Keyk Ewald | 38171 | 25. 5.11 | 1. 3.42 Kdr.Flak-Abt.19.W. Gr.Div.SS |
| 1804 | Braunstein Karl | 302936 | 9. 8.05 | 1. 3.42 |
| 1805 | Wiersch Wilhelm | 157520 | 27. 1.10 | 1. 3.42 Kdr.Na.Abt.21.W.Geb. Div.SS„Sk" |
| 1806 | Ameiser Anton | 156587 | 1. 8.07 | 1. 3.42 Bef.: 4.10.44 Kdr.52.Rgt.22.SS-Frw.Kav.Div. |
| 1807 | von Charpentier Hanns | 258019 | 16. 7.02 | 1. 3.42 Bef.: 11.10.44 Kdr.16.Rgt.8.SS-Kav.Div.„FG" |
| 1808 | Frenz Karl | 203556 | 29. 7.11 | 28. 3.42 |
| 1809 | Euchler Heinz | 66946 | 22.10.13 | 1. 4.42 |
| 1810 | Scharf Norbert | 2473 | 7.1.01 | 1. 4.42 |
| 1811 | Boese Georg | 18637 | 27.11.98 | 1. 4.42 |
| 1812 | Kleinow Johannes | 28740 | 10. 2.01 | 1. 4.42 Bef.: 1.9.44 Kdr.Feld-E.Btl.14.W. Gr.Div.SS |
| 1813 | Dietz Friedrich | 3538 | 26. 7.95 | 1. 4.42 |
| 1814 | Wenzel Emil | 357134 | 26. 5.98 | 1. 4.42 Bef.: 9.11.44 |
| 1815 | Thom Fritz | 25563 | 20. 7.02 | 1. 4.42 |
| 1816 | Meißner Hans | 391862 | 25.10.01 | 1. 4.42 |
| 1817 | Rehbein Franz | 118966 | 26. 9.12 | 1. 4.42 Bef.: 1.9.44 |
| 1818 | Mzik Johannes | 76926 | 28. 8.97 | 1. 4.42 |
| 1819 | Thoma Ludwig | 405818 | 14. 8.98 | 1. 4.42 |
| 1820 | Seitz Josef | 393313 | 29. 6.95 | 20. 4.42 |

| Lfd. Nr. | Name, Vorname | SS-Nr. | Geburts-datum | Patent (Beförderung/Bemerkungen) |
|---|---|---|---|---|
| 1821 | Adam Franz | 305389 | 27. 2.07 | 30. 4.42 Bef.: 30.1.45 |
| 1822 | Neusser August | 421302V | 30. 4.96 | 6. 5.42 |
| 1823 | La Quiante Carl | 204163 | 8.10.96 | 21. 6.42 |
| 1824 | Wimmer Karl | 149161 | 31. 1.02 | 21. 6.42 Bef.: 9.11.44 |
| 1825 | Brodersen Peter Dr. | 273866 | 25. 7.06 | 21. 6.42 Bef.: 30.1.45 |
| 1826 | Schramm Ewald | 357103 | 22.10.94 | 21. 6.42 Bef.: 30.1.45 |
| 1827 | Schwaiger Hans | 23449 | 28. 7.01 | 21. 6.42 Bef.: 9.11.44 |
| 1828 | Naumann Werner Dr. | 1607 | 16. 6.09 | 21. 6.42 Bef.: 9.11.44 |
| 1829 | Lange Rudolf | 203037 | 7. 3.89 | 21. 6.42 |
| 1830 | Möller Heinrich | 318000 | 30.12.00 | 21. 6.42 Bef.: 9.11.44 |
| 1831 | Schreiber Otto | 21902 | 16. 1.05 | 21. 6.42 |
| 1832 | Craass Wolfgang | 139226 | 23.12.13 | 20. 7.42 |
| 1833 | Lohse Rudolf | 240001 | 10. 2.11 | 1. 9.42 Bef.: 9.11.44 |
| 1834 | Berndt Walter | 147844 | 4. 5.10 | 1. 9.42 Bef.: 30.1.45 |
| 1835 | Ertel Otto (gestr.) | 315136 | 29. 7.06 | 1. 9.42 Kdr.I./39.Rgt.17.SS-Pz.Gr.Div.„GvB" gefallen: 1944 |
| 1836 | Brockmann Erich | 230823 | 23. 9.07 | 1. 9.42 |
| 1837 | Diezemann Wolfgang Dr. | 106871 | 17. 6.10 | 1. 9.42 |
| 1838 | Germer Heinrich | 7271 | 6. 1.99 | 1.10.42 |
| 1839 | Rossberger Gerhardt | 116719 | 17. 1.14 | 9.11.42 Bem.: aktiv |
| 1840 | Lux Max | 40016 | 7.10.06 | 9.11.42 Bef.: 9.11.44 Kdr.II./Art.Rgt.9.SS-Pz.Div.„H" |
| 1841 | Berndt Willi | 39933 | 4. 9.99 | 9.11.42 |
| 1842 | Pille Fritz (gestr.) | 248982 | 21. 1.01 | 9.11.42 gefallen: 30.9.44 |
| 1843 | Morisse Wilhelm | 3874 | 21. 7.01 | 9.11.42 Bef.: 30.1.45 Kdr.Nachsch.23.W.Geb. Div.SS„K" (sp.:) 31.SS-Frw.Gr.Div. |
| 1844 | Guggolz Helmut | 103201 | 13.12.07 | 9.11.42 |
| 1845 | Bug Anton | 96820 | 6. 2.00 | 9.11.42 |
| 1846 | Zilling Karl | 199958 | 16. 2.86 | 9.11.42 |
| 1847 | Güsgen Wilhelm | 29132 | 25. 5.10 | 9.11.42 |
| 1848 | Rühle von Lilienstern Hans Dr. | 151372 | 9.1.15 | 9.11.42 Bef.: 1.9.44 Bem.: jetzt III. Teil |
| 1849 | Narr Wilhelm | 143444 | 19.10.05 | 9.11.42 Bef.: 9.11.44 |
| 1850 | Friedel Eduard | 222525 | 22. 8.04 | 9.11.42 Bef.: 9.11.44 |
| 1851 | Hildebrand Wilhelm | 82217 | 26. 9.08 | 9.11.42 |
| 1852 | Huber Willi | 244400 | 1. 1.06 | 9.11.42 Bef.: 30.1.45 Kdr.IV./SS-Art.E.Rgt. |
| 1853 | Rosenow Arthur | 351362 | 4.11.07 | 9.11.42 |
| 1854 | Martin Erhard | 328384 | 11. 4.09 | 9.11.42 |
| 1855 | Baur Willi | 111663 | 19. 7.09 | 9.11.42 |
| 1856 | Schatzmayr Otto | 2677 | 25. 9.99 | 9.11.42 |
| 1857 | Walter Hans | 67130 | 14. 9.12 | 9.11.42 |
| 1858 | Förster Alfred | 310463 | 20. 7.06 | 9.11.42 Bef.: 30.1.45 Kdr.II./Art.Rgt.18.SS-Frw.Pz.Gr.Div.„HW" |
| 1859 | Huber Hans | 12018 | 25. 5.13 | 9.11.42 Bem.: aktiv |
| 1860 | Lehmann Fritz | 160892 | 2. 5.00 | 9.11.42 |
| 1861 | Pfeiffer Carl | 130647 | 6.12.96 | 9.11.42 Bef.: 9.11.44 |

| Lfd. Nr. | Name, Vorname | SS-Nr. | Geburts-datum | Patent (Beförderung/Bemerkungen) |
|---|---|---|---|---|
| 1862 | Stolze Martin | 63792 | 27.11.00 | 9.11.42 |
| 1863 | Frühauf Carl | 61349 | 14. 2.14 | 9.11.42 Bef.: 9.11.44 Kdr.II./49.Rgt.4.SS-Frw.Pz.Gr.Brig.„Nederl." |
| 1864 | Dethier Willi | 15867 | 17. 5.10 | 9.11.42 |
| 1865 | Appelbaum Norbert | 6742 | 30. 5.05 | 9.11.42 |
| 1866 | Rahlke Fritz | 181357 | 11.12.11 | 9.11.42 |
| 1867 | Gosepath Heinz | 33104 | 3. 8.13 | 9.11.42 Bef.: 30.1.45 Kdr.Na.Abt.19.W. Gr.Div.SS |
| 1868 | Koller Adolf | 153040 | 1. 5.09 | 9.11.42 Bef.: 9.11.44 |
| 1869 | Finder Erich | 16939 | 15. 7.08 | 9.11.42 Bef.: 30.1.45 |
| 1870 | Warland Johann | 41098 | 25. 6.97 | 9.11.42 |
| 1871 | Hoffmeister Heinrich | 19246 | 31. 7.10 | 9.11.42 Kdr.I./10.Rgt.5.SS-Pz.Div.„W" (gestr.) |
| 1872 | Haubner Hans | 47125 | 15. 1.95 | 9.11.42 |
| 1873 | Towara Paul | 186852 | 7. 6.02 | 9.11.42 |
| 1874 | Störtz Fritz | 263241 | 30. 5.12 | 9.11.42 Bef.: 9.11.44 Kdr.Feld-E.Btl.20.W. Gr.Div.SS |
| 1875 | Claus Karl | 250962 | 5. 8.02 | 9.11.42 |
| 1876 | Lohff Hans | 276065 | 23.12.96 | 1.12.42 Bef.: 30.1.45 |
| 1877 | Rampf Heinrich | 430350V | 10.2.97 | 30. 1.43 |
| 1878 | Binner Anton | 789 | 22. 2.06 | 30. 1.43 |
| 1879 | Jensen Walter | 308727 | 17. 3.09 | 30. 1.43 |
| 1880 | Jüttner Josef | 313689 | 16. 2.96 | 30. 1.43 |
| 1881 | Lessing Klaus | 39896 | 27. 4.11 | 30. 1.43 Kdr.III./37.Rgt.17.SS-Pz.Gr.Div.„GvB" |
| 1882 | Schmidt-Petersen Willi | 93139 | 13.10.89 | 30. 1.43 |
| 1883 | Wiedemann Willi | 3233 | 6. 5.09 | 30. 1.43 |
| 1884 | Bauer Karl | 1199 | 30.10.06 | 30. 1.43 |
| 1885 | Köstner Herbert (gestr.) | 58884 | 24. 6.11 | 30. 1.43 Bem.: gestorben |
| 1886 | Hotz Otto | 156487 | 12. 3.07 | 30. 1.43 |
| 1887 | Bormann Josef | 382539 | 10. 8.05 | 30. 1.43 |
| 1888 | Zachmann Ferdinand | 160982 | 10. 6.11 | 30. 1.43 |
| 1889 | Hellriegel Kurt | 8140 | 11. 8.00 | 30. 1.43 |
| 1890 | Weidlich Martin Dr. | 145478 | 12. 3.11 | 30. 1.43 Bef.: 1.9.44 |
| 1891 | Hennig Ewald | 72619 | 27.12.96 | 30. 1.43 |
| 1892 | Helm Robert Dr. | 393338 | 30. 9.12 | 30. 1.43 Bef.: 9.11.44 Kdr.II./Art.Rgt.17.SS-Pz.Gr.Div.„GvB" |
| 1893 | Schweitzer Willi | 257576 | 13.12.11 | 30. 1.43 Bef.: 30.1.45 Kdr.SS-Pz.Gr.E.Btl. 12 |
| 1894 | von der Fecht John (gestr.) | 278284 | 15. 9.05 | 30. 1.43 vermißt: 21.8.44 |
| 1895 | Hinze Kurt | 124175 | 26. 1.15 | 30. 1.43 Kdr.I./Art.Rgt.16.SS-Pz.Gr.Div.„RFSS" |
| 1896 | Neuwirth Alfred | 310321 | 21.11.07 | 30. 1.43 Bef.: 30.1.45 |
| 1897 | Schwarzbach Josef | 333409 | 4.11.09 | 30. 1.43 |
| 1898 | Rettlinger Karl | 21755 | 6.12.13 | 30. 1.43 Bef.: 30.1.45 Kdr.Pz.Jg.Abt.1.SS-Pz.Div.„LSSAH" |
| 1899 | Oettinger Jakob | 6807 | 26. 8.12 | 30. 1.43 Bef.: 30.1.45 Kdr.SS-Pz.Gr.E.Btl. 2 |

| Lfd. Nr. | Name, Vorname | SS-Nr. | Geburts-datum | Patent (Beförderung/Bemerkungen) |
|---|---|---|---|---|
| 1900 | Höhenberger Fritz | 142042 | 10. 9.12 | 30. 1.43 Kdr.Aufkl.Abt.8.SS-Kav.Div.„FG" (gestr.) |
| 1901 | Teufel Herbert | 314525 | 22. 4.06 | 30. 1.43 Bef.: 9.11.44 |
| 1902 | Reimann Albert | 161815 | 13.12.99 | 30. 1.43 Kdr.Na.Abt.23.W.Geb. Div.SS„K" (sp.:)31.SS-Frw.Gr.Div. |
| 1903 | Hillger Gerhard | 455138 | 15. 6.05 | 30. 1.43 |
| 1904 | Warninghoff Albert Dr. | 278180 | 25. 4.15 | 30. 1.43 Bef.: 9.11.44 Kdr.Flak-Abt.18.SS-Frw.Pz.Gr.Div.„HW" |
| 1905 | Friederici Jens | 154165 | 12. 7.15 | 30. 1.43 |
| 1906 | Wichmann Karl (gestr.) | 58774 | 30. 3.00 | 16. 2.43 vermißt: 22.1.44 |
| 1907 | Seelbach Friedrich | 22543 | 17. 7.91 | 24. 2.43 |
| 1908 | Wilden Peter | 458933 | 16. 3.10 | 27. 2.43 |
| 1909 | Mauer Wilhelm | 219630 | 25. 1.99 | 1. 3.43 |
| 1910 | Gräbner Viktor (gestr.) | 347812 | 24. 5.14 | 15. 3.43 Kdr.Pz.Aufkl.Abt. 9.SS-Pz.Div.„H" gefallen: 18.9.44 |
| 1911 | Kaschner Hans | – | 12. 4.13 | 1. 4.43 |
| 1912 | Wagner Helmut | 293409 | 31. 1.16 | 1. 4.43 |
| 1913 | Kirschstein Tom (gestr.) | 2426 | 4.11.04 | 20. 4.43 gefallen: 7.8.44 |
| 1914 | Danks Walter | 26499 | 14. 4.06 | 20. 4.43 |
| 1915 | Schmidt Walter (gestr.) | 82026 | 4. 7.09 | 20. 4.43 gestorben: 3.11.44 |
| 1916 | Diekmann Heinrich (gestr.) | 204692 | 10.12.06 | 20. 4.43 gefallen: 10.9.44 |
| 1917 | Mutz Albert | 2290 | 30.11.07 | 20. 4.43 |
| 1918 | Neumann Erhard | 68947 | 11. 6.07 | 20. 4.43 |
| 1919 | Mosenthin Werner | 367762 | 28. 3.11 | 20. 4.43 Kdr.I./49.Rgt.4.SS-Frw.Pz.Gr.Brig.„Nederl." |
| 1920 | Kretschmer Egon | 362145 | 25. 8.10 | 20. 4.43 Kdr.Nachsch.5.SS-Pz.Div.„W" (gestr.) |
| 1921 | Storch Otto | 13743 | 22. 5.01 | 20. 4.43 |
| 1922 | Baumgärtner Friedrich | 60944 | 16. 5.10 | 20. 4.43 |
| 1923 | Boigs Günter (gestr.) | 248786 | 16.10.03 | 20. 4.43 vermißt: 1944 |
| 1924 | Geier Willy | 272565 | 25.10.09 | 20. 4.43 |
| 1925 | Barton Paul | 44774 | 30. 4.12 | 20. 4.43 Kdr.Na.Abt.23.W. Geb.Div.SS„K" |
| 1926 | Pomrehn Hans | 372391 | 10.12.03 | 20. 4.43 Bef.: 30.1.45 |
| 1927 | Topeters Fritz (gestr.) | 393303 | 30.10.14 | 20. 4.43 Kdr.I./Art.Rgt.4.SS-Frw.Pz.Gr.Brig.„Nederl." gefallen: Aug. 1944 |
| 1928 | Korb Josef | 451109V | 20. 5.96 | 20. 4.43 |
| 1929 | Riederle August | 5255 | 4. 6.06 | 20. 4.43 Bef.: 9.11.44 |
| 1930 | Schulze Gerhardt | 5744 | 16. 6.11 | 20. 4.43 Kdr.III./Art.Rgt.7.SS-Frw.Geb.Div.„PE" |
| 1931 | Kuhl Johann | 272773 | 24. 9.06 | 20. 4.43 |
| 1932 | Wolff Adolf | 169572 | 4.10.06 | 20. 4.43 Bef.: 9.11.44 |
| 1933 | Netrwal Helmuth | 334004 | 10. 8.09 | 20. 4.43 |
| 1934 | Riedger Heinz | 185364 | 9. 5.13 | 20. 4.43 Bef.: 30.1.45 Kdr.Na.Abt.8.SS-Kav.Div.„FG" |
| 1935 | Diefenthal Josef | 283050 | 5.10.15 | 20. 4.43 Bef.: 30.1.45 Kdr.II./2.Rgt.1.SS-Pz.Div.„LSSAH" |

| Lfd. Nr. | Name, Vorname | SS-Nr. | Geburts-datum | Patent (Beförderung/Bemerkungen) |
|---|---|---|---|---|
| 1936 | Sobota Franz | 138458 | 10. 7.15 | 20. 4.43 |
| 1937 | Scheler Richard | 26222 | 14. 3.10 | 20. 4.43 Bef.: 30.1.45 Kdr.Pi.Btl.1.SS-Pz.Div.„LSSAH" |
| 1938 | Leutheusser Ernst (gestr.) | 28718 | 23. 3.14 | 20. 4.43 gefallen: 1.8.44 |
| 1939 | Wallner Hans | 130136 | 5. 5.11 | 20. 4.43 |
| 1940 | Miemelt Paul | 196580 | 30. 6.02 | 20. 4.43 |
| 1941 | Hörle Josef | 69624 | 4.12.91 | 20. 4.43 |
| 1942 | Bernhardt Karl | 206987 | 17. 6.87 | 20. 4.43 |
| 1943 | Bretterbauer Hubert | 382456 | 5.10.09 | 20. 4.43 |
| 1944 | Loenicker Wolfgang Dr. | 83746 | 21.11.98 | 20. 4.43 Kdr.Flak-Abt.9.SS-Pz.Div.„H" (sp.:) 12.SS-Pz.Div.„HJ" |
| 1945 | Schuster Hans | 268191 | 25. 5.17 | 20. 4.43 |
| 1946 | Gross Heinrich | 9564 | 18.11.01 | 20. 4.43 |
| 1947 | Wangemann Ekkhard | 57093 | 29.11.08 | 20. 4.43 Kdr.Pz.Jg.Abt.27.SS-Frw.Gr.Div.„Lm" |
| 1948 | Kepp Siegfried | 382501 | 7. 2.16 | 20. 4.43 Bef.: 30.1.45 |
| 1949 | Hahn Philipp | 3383 | 6.11.95 | 20. 4.43 |
| 1950 | Ohlemacher Otto | 400023 | 20. 2.09 | 20. 4.43 |
| 1951 | Speth Richard | 15496 | 14. 3.05 | 20. 4.43 Kdr.II./Flak-Abt.Kdo. Stab RFSS |
| 1952 | von Geldern Herbert | 421296V | 25. 3.10 | 20. 4.43 |
| 1953 | Franke Leo | 393329 | 16. 5.14 | 20. 4.43 |
| 1954 | Schmidt Josef | 341026 | 6. 4.11 | 20. 4.43 Bef.: 9.11.44 |
| 1955 | Nölke Raymond | 96990 | 23. 1.10 | 20. 4.43 Bef.: 30.1.45 |
| 1956 | von Krempler Karl | 487625V | 26. 5.96 | 20. 4.43 Staf.: 1.3.44 |
| 1957 | Miesel Johannes | 372247 | 13.12.13 | 1. 5.43 Bef.: 30.1.45 |
| 1958 | Witten Kurt Dr. (gestr.) | 127178 | 11.12.13 | 1. 5.43 Bef.: 1.9.44 gefallen: 18.10.44 |
| 1959 | Ritter Helmuth | 134477 | 13. 2.00 | 21. 6.43 |
| 1960 | Hellmann Paul | 101100 | 29. 6.96 | 21. 6.43 |
| 1961 | Feuge Hans | 10399 | 20. 1.12 | 21. 6.43 |
| 1962 | Knellessen Martin | 6923 | 24. 8.06 | 21. 6.43 |
| 1963 | Nickmann Alfred | 330962 | 7. 1.09 | 21. 6.43 Kdr.Werfer-Abt.II. SS-Pz.Korps |
| 1964 | Leschinger Alfred Dr. | 351350 | 2. 5.06 | 21. 6.43 |
| 1965 | Schote Karl | 3162 | 5.10.89 | 21. 6.43 |
| 1966 | Dreessen Hermann | 81242 | 8. 3.08 | 21. 6.43 |
| 1967 | Hess Rudolf | 284191 | 13.10.95 | 21. 6.43 |
| 1968 | Kölble Werner | 99489 | 18. 8.03 | 21. 6.43 |
| 1969 | Köhler Heinrich | 29711 | 5. 1.11 | 21. 6.43 |
| 1970 | Witt Otto | 181562 | 8. 2.04 | 21. 6.43 |
| 1971 | Knäbel Alois | 141043 | 29. 8.02 | 21. 6.43 |
| 1972 | Büsgen Walter | 101585 | 23.12.08 | 21. 6.43 Bef.: 9.11.44 (?) |
| 1973 | Glasl Ernst | 293823 | 29. 7.11 | 21. 6.43 |
| 1974 | Harm Helmut | 184956 | 28. 4.13 | 21. 6.43 Bem.: aktiv |
| 1975 | Lüttjohann Artur | 208225 | 6.12.02 | 21. 6.43 |
| 1976 | Prochaska Kurt | 128582 | 3. 4.14 | 21. 6.43 Kdr.III./...Rgt.18.SS-Frw.Pz.Gr.Div.„HW" |
| 1977 | **Meiswinkel Heinz** | 84400 | 23.10.07 | 21. 6.43 |
| 1978 | Amberg Heinrich | 90987 | 2. 3.11 | 21. 6.43 |
| 1979 | Förster Edgar (gestr.) | 103667 | 11. 7.06 | 21. 6.43 gefallen: 30.6.44 |

| Lfd. Nr. | Name, Vorname | SS-Nr. | Geburts-datum | Patent (Beförderung/Bemerkungen) |
|---|---|---|---|---|
| 1980 | Wendland Ernst | 6367 | 27. 8.02 | 21. 6.43 |
| 1981 | Zoglauer Karl | 46147 | 3. 7.07 | 21. 6.43 Bef.: 9.11.44 |
| 1982 | Frauenheim Manfred | 337328 | 27. 9.97 | 21. 6.43 |
| 1983 | Eckmayr Alois | 43807 | 6. 3.10 | 21. 6.43 Bef.: 9.11.44 |
| 1984 | Riepe Julius | 8396 | 18.12.03 | 21. 6.43 Bef.: 9.11.44 Kdr.I./40.Rgt.18.SS-Pz.Gr.Div.„HW" |
| 1985 | Dorrer Oskar | 324595 | 11. 8.11 | 21. 6.43 |
| 1986 | Sack Rolf | 288747 | 22. 8.16 | 21. 6.43 Kdr.II./21.Rgt.10.SS-Pz.Div.„F" |
| 1987 | Schmidt Leonhard | 199850 | 7. 6.00 | 21. 6.43 |
| 1988 | Bossen Andreas | 37359 | 7. 2.12 | 21. 6.43 |
| 1989 | Linz Peter | 270822 | 2. 6.12 | 21. 6.43 |
| 1990 | Meyer Ernst | 400017 | 5. 6.15 | 21. 6.43 |
| 1991 | Albohm Kurt | 283944 | 5.10.15 | 21. 6.43 |
| 1992 | Wagner August | 223860 | 15. 1.86 | 21. 6.43 |
| 1993 | Burmeister Walter | 102730 | 27. 5.08 | 21. 6.43 |
| 1994 | Häussler Julius | 313242 | 23. 8.91 | 21. 6.43 |
| 1995 | Schmidt Wilhelm | 262412 | 29.12.02 | 21. 6.43 |
| 1996 | Effenberger Herbert | 305974 | 4. 8.09 | 21. 6.43 |
| 1997 | Gude Jakob | 26750 | 25.12.09 | 21. 6.43 |
| 1998 | Grosse Erwin | 203921 | 25. 5.12 | 21. 6.43 |
| 1999 | Möller Walter | 286540 | 11. 5.14 | 1. 7.43 Kdr.III./Art.Rgt.17.SS-Pz.Gr.Div.„GvB" |
| 2000 | Korsemann Gerret | 314170 | 8. 6.95 | 8. 7.43 |
| 2001 | Przesang Franz | 197442 | 9. 1.15 | 15. 8.43 |
| 2002 | Eckert Hans | 257462 | 1. 6.16 | 1. 9.43 |
| 2003 | Karck Georg (gestr.) | 17... | 11. 6.11 | 1. 9.43 gestorben 3.7.44 |
| 2004 | Dernehl Friedrich | 1297 | 28.11.07 | 1. 9.43 Bef.: 30.1.45 |
| 2005 | Menzel Ulrich | 46920 | 22. 6.12 | 12. 9.43 |
| 2006 | Podssuweit Otto | 57632 | 2. 4.02 | 9.11.43 Bem.: aktiv |
| 2007 | Horn Heinz | 264768 | 4. 6.99 | 9.11.43 |
| 2008 | Hildebrand Friedrich | 1362 | 2. 4.00 | 9.11.43 |
| 2009 | Martin Karl | 15016 | 15. 8.99 | 9.11.43 |
| 2010 | Tiedtke Gerhard | 36882 | 3. 3.05 | 9.11.43 |
| 2011 | von Fehrentheil und Gruppenberg Claus | 13145 | 23. 6.07 | 9.11.43 |
| 2012 | Busch Conrad | 383314 | 6. 9.88 | 9.11.43 |
| 2013 | Günther Paul | 185558 | 5.11.12 | 9.11.43 |
| 2014 | Dörre Alfred | 211408 | 11. 5.12 | 9.11.43 |
| 2015 | Feldkamp Wilhelm | 144933 | 10. 1.96 | 9.11.43 |
| 2016 | Kempka Alfred | 8417 | 26. 7.05 | 9.11.43 |
| 2017 | Gierhardt Karl | 372394 | 12. 1.17 | 9.11.43 |
| 2018 | Krell Erich | 361213 | 10. 5.08 | 9.11.43 |
| 2019 | Körner Ernst Dr. | 145076 | 24.11.03 | 9.11.43 |
| 2020 | Rüdiger Hans | 130368 | 15. 7.02 | 9.11.43 |
| 2021 | Petersen Boy | 33455 | 3.11.09 | 9.11.43 Bef.: 30.1.45 |
| 2022 | Brandt Hans | 353102 | 20.12.07 | 9.11.43 |
| 2023 | Wortmann Gerhard | 211382 | 25.10.13 | 9.11.43 Bef.: 30.1.45 Bem.: aktiv |
| 2024 | Baur Walter | 281796 | 16. 2.09 | 9.11.43 Kdr.Na.Abt.3.SS-Pz.Div.„T" (gestr.) |

| Lfd. Nr. | Name, Vorname | SS-Nr. | Geburts-datum | Patent (Beförderung/Bemerkungen) |
|---|---|---|---|---|
| 2025 | Meyer Ernst | 346854 | 22. 1.17 | 9.11.43 |
| 2026 | Schwetz Anton | 335284 | 22. 5.01 | 9.11.43 |
| 2027 | Daumer Max | 103050 | 9.11.01 | 9.11.43 Kdr.Flak-Abt.13.W. Geb.Div.„Ha" (sp.:) IX.W.A.Korps-SS |
| 2028 | Mentel Rudolf | 290235 | 31. 7.12 | 9.11.43 |
| 2029 | Hellmann Paul | 432655V | 22. 1.91 | 9.11.43 |
| 2030 | Stieglitz Herbert | 63514 | 23. 4.98 | 9.11.43 |
| 2031 | Lohse Heinrich | 351286 | 22. 4.15 | 9.11.43 |
| 2032 | Kreuzinger Kurt | 304802 | 26. 9.12 | 9.11.43 |
| 2033 | Ohlmeier Heinrich | 313351 | 4.11.12 | 9.11.43 Kdr.III./9.Rgt. (sp.:) Feld-E.Btl.5.SS-Pz. Div.„W" |
| 2034 | Götzl Wilhelm | 353193 | 16. 6.08 | 9.11.43 |
| 2035 | König Werner | 269650 | 13.12.03 | 9.11.43 |
| 2036 | Beck Rudolf Dr. | 93809 | 28. 6.07 | 9.11.43 |
| 2037 | Pinter Otto | 23014 | 20. 1.13 | 9.11.43 Bem.: aktiv |
| 2038 | Maisenbacher Eugen | 110198 | 20.11.14 | 9.11.43 Kdr.I./3.Rgt.2.SS-Pz.Div.„DR" |
| 2039 | Wurach Otto (gestr.) | 265732 | 9.4.14 | 9.11.43 Kdr.III./Art.Rgt.2.SS-Pz.Div.„DR" gefallen: 7.7.44 |
| 2040 | Groß Kurt Dr. | 309794 | 5. 6.12 | 9.11.43 |
| 2041 | Wicklmayr Karl Dr. | 2661 | 12.10.09 | 9.11.43 |
| 2042 | Heinrici Wilhelm (gestr.) | 48797 | 10.11.11 | 9.11.43 (Streichung ohne weiteren Vermerk) |
| 2043 | Hillig Fritz (gestr.) | 61920 | 30. 8.09 | 9.11.43 Kdr.I./SS-Pz.Gr.Brig. 51 gefallen: 4.10.44 |
| 2044 | Willenberger Günter | 248630 | 18. 2.15 | 9.11.43 |
| 2045 | Mattusch Walter | 400156 | 14. 6.08 | 9.11.43 |
| 2046 | Schernthaner Mathias | 43746 | 10. 2.10 | 9.11.43 |
| 2047 | Kahn Otto | 400004 | 4. 3.08 | 9.11.43 |
| 2048 | Staats Christel | 86105 | 28. 4.93 | 9.11.43 |
| 2049 | Hendel Herbert | 68787 | 9.2.14 | 9.11.43 |
| 2050 | Selle Ernst | 465424V | 18. 9.93 | 9.11.43 |
| 2051 | Ellersiek Kurt | 275713 | 5. 4.01 | 9.11.43 Bef.: 9.11.44 |
| 2052 | Wiemuth Karl | 165362 | 25. 6.08 | 9.11.43 |
| 2053 | Lehmann Helmut | 165603 | 27. 9.11 | 9.11.43 Kdr.I./36.Rgt.16.SS-Pz.Gr.Div.„RFSS" |
| 2054 | Spörle Richard | 344173 | 20. 7.15 | 9.11.43 |
| 2055 | Pintscher Rudolf | 367350 | 9.6.16 | 9.11.43 Kdr.III./Art.Rgt.5.SS-Pz.Div.„W" |
| 2056 | Schatzmann Albert | 132125 | 23. 9.08 | 9.11.43 |
| 2057 | Knobelspies Albert | 326750 | 7.11.13 | 9.11.43 Kdr.Pz.Abt.16.SS-Pz.Gr.Div.„RFSS" |
| 2058 | Kneissl Franz | 10002 | 14.10.12 | 9.11.43 |
| 2059 | Kaiser Walter | 81402 | 26. 5.12 | 9.11.43 |
| 2060 | Sacher Gerhard | 216704 | 25. 4.14 | 9.11.43 Kdr.II./10.Rgt.5.SS-Pz.Div.„W" |
| 2061 | Schmitz Hans | 291535 | 23. 5.06 | 9.11.43 |
| 2062 | Grobmann Alfred Dr. | 90650 | 26.12.10 | 9.11.43 |
| 2063 | Euling Karl-Heinz | 326263 | 16. 8.19 | 9.11.43 Kdr.I./22.Rgt.10.SS-Pz.Div.„F" |

| Lfd. Nr. | Name, Vorname | SS-Nr. | Geburts-datum | Patent (Beförderung/Bemerkungen) |
|---|---|---|---|---|
| 2064 | Schütte Kurt | 346693 | 8. 6.18 | 9.11.43 |
| 2065 | Möller Hans | 283689 | 22. 6.05 | 9.11.43 Bef.: 30.1.45 Kdr.Pi.Btl. 9.SS-Pz.Div.„H" |
| 2066 | Siegert Gerd | 169206 | 19.10.12 | 9.11.43 |
| 2067 | Fürniss Erich | 313174 | 23. 6.15 | 9.11.43 |
| 2068 | Wawrzinsk Emil | 382430 | 9.3.17 | 9.11.43 |
| 2069 | Gärtner Walter | 119148 | 12.10.09 | 9.11.43 Kdr.schw.SS-Art. Abt. 502 (gestr.) |
| 2070 | Stüber Erich | 140448 | 3.10.05 | 9.11.43 |
| 2071 | Gries Wilhelm | 381987 | 2. 6.03 | 9.11.43 |
| 2072 | Schröder Hermann (gestr.) | 33144 | 20. 9.11 | 9.11.43 gefallen: Aug. 1944 |
| 2073 | Krüger Walter | 50374 | 26. 8.13 | 9.11.43 Kdr.Na.Abt.12.SS-Pz.Div.„HJ" |
| 2074 | Läpke Herbert | 82601 | 19. 3.11 | 9.11.43 |
| 2075 | Weidenbach Ernst | 291114 | 26. 3.15 | 9.11.43 |
| 2076 | Schintlholzer Luis | 308210 | 16.12.14 | 9.11.43 Bef.: 30.1.45 |
| 2077 | Böhm Wilhelm | 391876 | 20.11.98 | 9.11.43 |
| 2078 | Wiemann Karl | 400050 | 28. 7.03 | 9.11.43 |
| 2079 | Stiebler Heinz | 2866 | 12.10.04 | 9.11.43 |
| 2080 | Klippert Wilhelm | 52743 | 4. 2.98 | 9.11.43 |
| 2081 | Gerth Walter | 372351 | 14.12.14 | 9.11.43 |
| 2082 | Horn Egon | 158279 | 7.3.14 | 9.11.43 |
| 2083 | Beck Wilhelm | 382517 | 22.12.19 | 9.11.43 |
| 2084 | Lindmaier Werner | 21009 | 5. 9.07 | 9.11.43 |
| 2085 | Raßbach Karl | 113428 | 31. 3.13 | 9.11.43 |
| 2086 | Sander Herbert | 29192 | 20. 9.11 | 9.11.43 |
| 2087 | Heindl Ernst | 80704 | 1. 3.13 | 9.11.43 Kdr.I./10.Rgt.5.SS-Pz.Div.„W" |
| 2088 | Seydel Joachim | 401317 | 6. 5.07 | 9.11.43 |
| 2089 | Proffen Friedrich | 151236 | 15.12.11 | 9.11.43 |
| 2090 | Dunkmann Hans | 201645 | 1.11.12 | 9.11.43 |
| 2091 | Hoffmann Ludwig | 268552 | 21. 5.08 | 9.11.43 |
| 2092 | Hoffmann Herbert | 347463 | 27. 7.16 | 9.11.43 Kdr.II./Art.Rgt.2.SS-Pz.Div.„DR" |
| 2093 | Zwörner Ludwig | 40608 | 31. 1.13 | 9.11.43 Bem.: aktiv |
| 2094 | Vandieken Anton | 54146 | 4. 7.09 | 9.11.43 |
| 2095 | Kramer Hans Dr. | 401292 | 17. 7.12 | 9.11.43 Bef.: 30.1.45 |
| 2096 | Bell Heribert Dr. | 401331 | 17. 6.11 | 9.11.43 Bem.: jetzt III. Teil |
| 2097 | Schuch Albert | 4736 | 27.11.90 | 9.11.43 Bef.: 21.6.44 |
| 2098 | Faltz Walter Dr. | 222258 | 22. 1.14 | 9.11.43 |
| 2099 | Auer Max | 58821 | 12.11.05 | 9.11.43 |
| 2100 | Festge Hans | 2409 | 24. 5.11 | 9.11.43 |
| 2101 | Hartmann Horst | 40969 | 18.10.05 | 9.11.43 |
| 2102 | Zimmermann Kurt | 382404 | 23. 5.03 | 9.11.43 |
| 2103 | Ritzert Heinz Dr. | 289804 | 2. 4.14 | 9.11.43 Bef.: 30.1.45 |
| 2104 | Kling Hermann | 115132 | 15.10.14 | 9.11.43 |
| 2105 | Leitner Josef | 132144 | 8.1.12 | 9.11.43 |
| 2106 | Stocker Adalbert | 46205 | 16. 9.10 | 9.11.43 |
| 2107 | Wanhöfer Günter | 277917 | 18.11.16 | 9.11.43 Bef.: 9.11.44 Kdr.Pi.Btl.4.SS-Frw.Pz.Gr.Brig.„Nederl." |

| Lfd. Nr. | Name, Vorname | SS-Nr. | Geburts-datum | Patent (Beförderung/Bemerkungen) |
|---|---|---|---|---|
| 2108 | Claus Paul | 310120 | 17. 4.15 | 9.11.43 |
| 2109 | Joachim Helmut | 71807 | 4. 5.13 | 9.11.43 Kdr.SS-Pz.Gr.E.Btl.35 |
| 2110 | Meier Bernhard | 257837 | 15. 2.13 | 9.11.43 |
| 2111 | Hämel Heinz | 276603 | 25.10.14 | 9.11.43 Bef.: 9.11.44 Kdr.II./24.Rgt.11.SS-Pz.Gr.Div.„Nl" Bem.: aktiv |
| 2112 | – | | | |
| 2113 | Brack Viktor | 1940 | 9.11.04 | 9.11.43 Bef.: 9.11.44 |
| 2114 | Voss Hermann | 219359 | 16. 9.13 | 9.11.43 Bef.: 9.11.44 Kdr.Pi.Btl.11.SS-Frw.Pz.Gr.Div.„Nl" |
| 2115 | Racher Carl | 18753 | 6. 7.10 | 21.11.43 |
| 2116 | Roehder Wolfgang Dr. | 281654 | 17. 8.11 | 22.11.43 Bef.: 30.1.45 |
| 2117 | Kriegbaum Anton | 161609 | 20.11.12 | 1.12.43 Bef.: 1.7.44 |
| 2118 | Rubatscher Karl | 80379 | 23.12.12 | 19.12.43 Kdr.I./39.Rgt.18.SS-Frw.Pz.Gr.Div.„HW" |
| 2119 | Schmelzer Heinrich | 21923 | 14. 3.14 | 13. 1.44 |
| 2120 | Hoppe Paul (gestr.) | 254032 | 27. 7.92 | 30. 1.44 gefallen: 4.7.44 |
| 2121 | Findeisen Richard | 309868 | 12.10.02 | 30. 1.44 |
| 2122 | Schnetzer Robert | 278416 | 31. 6.14 | 30. 1.44 |
| 2123 | Riedel Georg | 8098 | 7. 2.09 | 30. 1.44 |
| 2124 | Krebs Johann | 34978 | 10. 6.04 | 30. 1.44 |
| 2125 | Tiray Anton (gestr.) | 264913 | 5.10.10 | 30. 1.44 gefallen: Juli 1944 |
| 2126 | Eickmeier Friedrich | 463732V | 14. 1.06 | 30. 1.44 |
| 2127 | Kaus Karl | 79023 | 30. 5.04 | 30. 1.44 Kdr.Na.Abt.27.SS-Frw.Gr.Div.„Lm" |
| 2128 | Nieft Paul | 14114 | 7.11.07 | 30. 1.44 |
| 2129 | Jeep Rudolf | 312303 | 27. 7.16 | 30. 1.44 |
| 2130 | Hauser Werner | 48386 | 14. 4.11 | 30. 1.44 |
| 2131 | Schlette Walther (gestr.) | 68000 | 5. 3.03 | 30. 1.44 gefallen: 22.10.44 |
| 2132 | Hadrath Erwin | 269046 | 15. 1.10 | 30. 1.44 |
| 2133 | Schaaf Herbert | 465057V | 4. 3.08 | 30. 1.44 |
| 2134 | Blatt Gerhard | 465411V | 14.10.11 | 30. 1.44 Kdr.Na.Abt.4.SS-Frw.Pz.Gr.Brig.„Ndl." |
| 2135 | Jirasek Erich Dr. | 322468 | 22. 5.09 | 30. 1.44 |
| 2136 | Pauli Kurt | 57265 | 19. 3.13 | 30. 1.44 |
| 2137 | Lutosch Gerhard | 216574 | 8. 9.11 | 30. 1.44 |
| 2138 | Kalischke Ludwig | 326688 | 4. 8.18 | 30. 1.44 |
| 2139 | Kistner Georg | 32930 | 11. 4.03 | 30. 1.44 |
| 2140 | Salge Wilhelm | 272703 | 14. 4.08 | 30. 1.44 |
| 2141 | Guss Alfons | 6881 | 22. 7.09 | 30. 1.44 Kdr.II./Art.Rgt.12.SS-Pz.Div.„HJ" |
| 2142 | Greger Andreas | 265462 | 29.11.08 | 30. 1.44 |
| 2143 | Matzke Julius | 354409 | 3. 1.05 | 30. 1.44 |
| 2144 | Clüver Hans | 39158 | 26.12.10 | 30. 1.44 |
| 2145 | Ziegler Friedrich | 293302 | 27. 9.00 | 30. 1.44 |
| 2146 | Dinse Otto | 10389 | 24.10.12 | 30. 1.44 |
| 2147 | Schandera Ernst | 372358 | 4. 7.16 | 30. 1.44 |
| 2148 | Ewertz Lorenz | 112820 | 12. 4.02 | 30. 1.44 |
| 2149 | Grill Emil | 266487 | 17. 6.05 | 30. 1.44 |
| 2150 | Pfister Ludwig (gestr.) | 44156 | 10. 5.11 | 30. 1.44 vermißt: 13.9.44 |

| Lfd. Nr. | Name, Vorname | SS-Nr. | Geburts-datum | Patent (Beförderung/Bemerkungen) |
|---|---|---|---|---|
| 2151 | Nöhring Walter | 214770 | 30. 5.15 | 30. 1.44 |
| 2152 | Roth Edgar | 238909 | 6. 7.08 | 30. 1.44 |
| 2153 | Herms Fritz | 244000 | 10. 6.09 | 30. 1.44 |
| 2154 | Mundhenke Walter | 258033 | 26. 4.01 | 30. 1.44 |
| 2155 | Vieth Georg | 393336 | 15. 5.97 | 30. 1.44 |
| 2156 | Schäfer Rudolf | 456676V | 6.12.05 | 30. 1.44 |
| 2157 | Faas Albert Dr. (gestr.) | 282442 | 18. 9.12 | 30. 1.44 vermißt: Juli 1944 |
| 2158 | Weber Edwin | 365171 | 26. 1.01 | 30. 1.44 |
| 2159 | Tillmann Friedrich | 230701 | 13. 7.03 | 30. 1.44 |
| 2160 | Endress Hans | 225734 | 5. 7.11 | 30. 1.44 Kdr.II./6.Rgt.3.SS-Pz.Div.„T" |
| 2161 | Kleinlogel Hans | 226167 | 25. 1.12 | 30. 1.44 |
| 2162 | Dreike Franz | 290300 | 27.10.10 | 30. 1.44 |
| 2163 | Bode Walther | 219467 | 17.11.03 | 30. 1.44 |
| 2164 | Slawski Erich | 247180 | 12.11.12 | 30. 1.44 |
| 2165 | Senftleben Richard | 425070V | 8. 7.07 | 30. 1.44 |
| 2166 | Penkert Albert | 329244 | 27.10.08 | 30. 1.44 |
| 2167 | Herwegh Fritz | 431552V | 15. 8.10 | 30. 1.44 |
| 2168 | Waller Friedrich | 367448 | 29. 3.94 | 30. 1.44 |
| 2169 | Fischer Franz | 116895 | 19. 1.13 | 30. 1.44 |
| 2170 | Eckhardt Hans | 142693 | 9. 7.12 | 30. 1.44 |
| 2171 | Gerlach Michael | 152631 | 14.12.11 | 30. 1.44 |
| 2172 | Zand August Dr. | 162044 | 30. 4.12 | 30. 1.44 |
| 2173 | Isecke Georg (gestr.) | 264982 | 15. 2.19 | 30. 1.44 Bem.: vermißt |
| 2174 | Bräcker Heinrich | 391678 | 25.11.15 | 30. 1.44 |
| 2175 | Diembeck Hermann | 391882 | 5. 4.11 | 30. 1.44 |
| 2176 | Renz Gottlieb | 60784 | 12. 9.11 | 30. 1.44 |
| 2177 | Hipp Hans | 55288 | 10.11.12 | 30. 1.44 |
| 2178 | Schnelle Herbert | 267987 | 27. 4.13 | 30. 1.44 Kdr.I./2.Rgt.1.SS-Pz.Div.„LSSAH" |
| 2179 | Golling Josef | 58563 | 29.11.12 | 30. 1.44 |
| 2180 | Koeller Hans | 167569 | 8. 5.14 | 30. 1.44 |
| 2181 | Kröning Erich | 167632 | 14. 2.10 | 30. 1.44 |
| 2182 | Bickel Wilhelm | 29895 | 20. 6.08 | 30. 1.44 |
| 2183 | Sander Werner Dr. | 114555 | 4. 5.05 | 30. 1.44 |
| 2184 | Weckmann Harry | 101818 | 9.12.06 | 30. 1.44 |
| 2185 | Götze Emil | 455135V | 12. 1.99 | 30. 1.44 |
| 2186 | Göbel Peter | 455300V | 16.10.06 | 30. 1.44 |
| 2187 | Wigand Arpad | 2999 | 13. 1.06 | 30. 1.44 |
| 2188 | Tiburtius Joachim | 473666V | 7. 7.10 | 30. 1.44 |
| 2189 | Ternedde Rudolf | 43174 | 26.10.14 | 30. 1.44 Bef.: 30.1.45 Kdr.I./23.Rgt.11.SS-Frw.Pz.Gr.Div.„Nl" Bem.: aktiv |
| 2190 | Schmidt Kurt | 62024 | 23. 9.09 | 30. 1.44 |
| 2191 | Asmus Wilhelm | 86949 | 25.10.98 | 30. 1.44 |
| 2192 | Schmidt Werner | 414935 | 25. 4.96 | 30. 1.44 |
| 2193 | Schaarschmidt Johannes | 309603 | 6. 9.15 | 30. 1.44 |
| 2194 | Günster Alfons | 144887 | 4. 2.13 | 30. 1.44 |
| 2195 | Dülffer Oskar | 401334 | 4. 1.10 | 30. 1.44 |
| 2196 | Wirth Kurt Dr. | 56836 | 25. 5.01 | 12. 3.44 Bef.: 1.9.44 |
| 2197 | Butz Friedrich | 143174 | 28. 4.02 | 20. 4.44 |
| 2198 | Bösader Paul | 16004 | 7. 5.07 | 20. 4.44 |

| Lfd. Nr. | Name, Vorname | SS-Nr. | Geburts-datum | Patent (Beförderung/Bemerkungen) |
|---|---|---|---|---|
| 2199 | Stapenhorst Hans | 275768 | 30. 7.03 | 20. 4.44 |
| 2200 | Oesterreich Albert | 20348 | 21. 9.05 | 20. 4.44 |
| 2201 | Rehmann Wilhelm | 174532 | 15. 3.12 | 20. 4.44 |
| 2202 | Niermann Fritz | 271774 | 22.12.15 | 20. 4.44 |
| 2203 | Heysig Helmuth | 129878 | 13. 3.13 | 20. 4.44 |
| 2204 | Peschke Herbert | 18367 | 6.12.09 | 20. 4.44 |
| 2205 | von Bracht Erich | 344142 | 3. 9.17 | 20. 4.44 Bem.: jetzt III. Teil; aktiv |
| 2206 | Schlaefke Arthur | 106432 | 14. 9.05 | 20. 4.44 |
| 2207 | Billerbeck Johann | 7657 | 21.12.03 | 20. 4.44 |
| 2208 | Doerr Hermann | 2210 | 2. 5.10 | 20. 4.44 |
| 2209 | Boesel Rudolf | 3857 | 7.11.05 | 20. 4.44 |
| 2210 | Schwarz Karl | 142819 | 30. 8.12 | 20. 4.44 |
| 2211 | Neuhäuser Karl | 304776 | 28. 1.11 | 20. 4.44 |
| 2212 | Egelhaaf Erich | 34012 | 18. 4.03 | 20. 4.44 |
| 2213 | Friedrich Otto | 6986 | 15. 6.07 | 20. 4.44 |
| 2214 | Pachur Paul | 36617 | 27.10.09 | 20. 4.44 |
| 2215 | Klingberg Alois | 421963V | 7. 9.04 | 20. 4.44 |
| 2216 | Schnell Wolfgang | 214750 | 18. 5.13 | 20. 4.44 |
| 2217 | Engel Herbert | 456414V | 23. 3.09 | 20. 4.44 |
| 2218 | Kölling Friedrich | 465416V | 19. 8.98 | 20. 4.44 |
| 2219 | Buch Hermann | 3672.. | 26. 2.20 | 20. 4.44 |
| 2220 | Krups August | 13482 | 11. 2.11 | 20. 4.44 Kdr.Pz.Jg.Abt.17.SS-Pz.Gr.Div.„GvB" |
| 2221 | Neidlinger Friedrich | 361298 | 17.11.18 | 20. 4.44 |
| 2222 | Liersch Günter | 275147 | 26. 3.14 | 20. 4.44 |
| 2223 | Kluss Walter | 372356 | 4. 3.88 | 20. 4.44 |
| 2224 | Christiansen Herbert | 38602 | 5. 5.11 | 20. 4.44 |
| 2225 | Gerstenberger Rudolf | 10890 | 15.12.03 | 20. 4.44 |
| 2226 | Heidrich Eugen | 43258 | 13. 7.97 | 20. 4.44 |
| 2227 | Schneider Fritz | 7737 | 15.12.10 | 20. 4.44 |
| 2228 | Hierzenberger Franz | 307804 | 4. 7.03 | 20. 4.44 |
| 2229 | Christian Wilhelm | 44778 | 27. 1.10 | 20. 4.44 |
| 2230 | Fitzner Albert | 385108 | 1. 8.18 | 20. 4.44 Kdr.I./Art.Rgt.17.SS-Pz.Gr.Div.„GvB" |
| 2231 | Bernhard Hans | 367313 | 22.12.19 | 20. 4.44 Bem.: aktiv |
| 2232 | Löhne Gerhard (gestr.) | 52... | 31. 5.13 | 20. 4.44 gefallen: 7.10.44 |
| 2233 | Rohlfing Wilhelm | 116268 | 15. 7.11 | 20. 4.44 |
| 2234 | Hohengassner Karl | 135644 | 25. 1.06 | 20. 4.44 |
| 2235 | Diddens Gerhard | 165865 | 5. 5.05 | 20. 4.44 |
| 2236 | Zäh Fritz | 324090 | 3. 3.17 | 20. 4.44 |
| 2237 | Schütz Waldemar | 372395 | 9.10.13 | 20. 4.44 |
| 2238 | Gonschier Julius | 29333 | 9. 4.03 | 20. 4.44 |
| 2239 | Gloger Heinz (gestr.) | 58113 | 27.12.10 | 20. 4.44 gefallen: 2.8.44 |
| 2240 | Schirmer Erich | 159897 | 26.10.06 | 20. 4.44 |
| 2241 | Kowatsch Aurel | 414379 | 1.11.15 | 20. 4.44 |
| 2242 | Lutterbach Günther | 127520 | 11. 7.06 | 20. 4.44 |
| 2243 | Weiß Georg-Josef | 54720 | 16. 5.09 | 20. 4.44 |
| 2244 | Stienen Peter | 79573 | 21. 2.11 | 20. 4.44 Kdr.II./5.Rgt.3.SS-Pz.Div.„T" |
| 2245 | Lörner Hans | 94275 | 28. 3.15 | 20. 4.44 |
| 2246 | Schermuly Karl (gestr.) | 110543 | 12.12.08 | 20. 4.44 gefallen: Aug. 1944 |
| 2247 | Stier Rudolf | 169103 | 11. 2.12 | 20. 4.44 |

| Lfd. Nr. | Name, Vorname | SS-Nr. | Geburts-datum | Patent (Beförderung/Bemerkungen) |
|---|---|---|---|---|
| 2248 | Hoyer Eduard | 391869 | 3. 4.12 | 20. 4.44 |
| 2249 | Tischendorf Max | 400042 | 27. 9.12 | 20. 4.44 |
| 2250 | Schmid Adolf | 393345 | 18. 9.96 | 20. 4.44 Bem.: jetzt V. Teil |
| 2251 | Wachowski Paul | 405806 | 17. 9.06 | 20. 4.44 |
| 2252 | Boy Karl | 93825 | 14. 5.07 | 20. 4.44 |
| 2253 | Wolter Ernst | 465427V | 11. 1.98 | 20. 4.44 |
| 2254 | Kroll Walter | 115961 | 9.11.11 | 20. 4.44 Bem.: aktiv |
| 2255 | Klinter Karl | 377935 | 23. 9.15 | 20. 4.44 |
| 2256 | Kuchenbäcker Heinrich | 426992V | 5. 2.14 | 20. 4.44 |
| 2257 | Mittrich Werner | 405886 | 18. 4.17 | 20. 4.44 |
| 2258 | Klaus Waldemar | 86205 | 2. 1.09 | 20. 4.44 |
| 2259 | Koch Raimund | 56231 | 7.12.08 | 20. 4.44 |
| 2260 | Hoffmann Franz | 286777 | 14. 3.18 | 20. 4.44 |
| 2261 | Otto Wolfgang | 319751 | 26.10.09 | 20. 4.44 |
| 2262 | Wilfling Hermann | 330676 | 7. 4.08 | 20. 4.44 |
| 2263 | Piller Josef (gestr.) | 8538 | 25.10.09 | 20. 4.44 gefallen: 19.7.44 |
| 2264 | Kriems Martin | 127451 | 15. 5.10 | 20. 4.44 |
| 2265 | Huber Georg | 307161 | 8.10.15 | 20. 4.44 |
| 2266 | Vieweger Wolfgang | 367837 | 14. 9.18 | 20. 4.44 |
| 2267 | Drab Karl Dr. | 391683 | 4. 7.09 | 20. 4.44 |
| 2268 | Kleemann Herbert | 400005 | 12. 4.02 | 20. 4.44 |
| 2269 | Heurich Franz | 192637 | 16. 4.14 | 20. 4.44 |
| 2270 | Haselbach Karl | 352427 | 7. 9.09 | 20. 4.44 |
| 2271 | Kleemann Günther | 186128 | 3. 1.15 | 20. 4.44 |
| 2272 | Rey Karl | 468163 | 27.12.17 | 20. 4.44 Bem.: aktiv (9.11.44) |
| 2273 | Tippmann Kurt | 119072 | 11.12.13 | 20. 4.44 |
| 2274 | Brockmann Herbert Dr. | 423287 | 28. 1.15 | 20. 4.44 Kdr.Korps-Na.Abt. III.SS-Pz.Korps (gestr.) |
| 2275 | Kühn Horst | 335880 | 24.10.15 | 20. 4.44 |
| 2276 | Eichner Anton | 186533 | 23. 2.17 | 20. 4.44 Kdr.II./38.Rgt.17.SS-Pz.Gr.Div.„GvB" |
| 2277 | Esser Walter | 162660 | 18.11.13 | 20. 4.44 |
| 2278 | Knoth Hans | 126168 | 26. 5.99 | 20. 4.44 |
| 2279 | Kruse Fritz | 72284 | 20. 4.10 | 20. 4.44 Kdr.I./9.Rgt.5.SS-Pz.Div.„W" |
| 2280 | Hensiek Karl-Hermann | 256895 | 10. 5.14 | 20. 4.44 Kdr.SS-Pz.Jg.Ausb. Abt.2 |
| 2281 | Martin Kurt | 287206 | 27. 5.17 | 20. 4.44 |
| 2282 | Schmöling Karl | 131196 | 9. 4.16 | 20. 4.44 |
| 2283 | Beist Fritz | 212135 | 26. 1.12 | 20. 4.44 |
| 2284 | Träger Friedrich | 313929 | 25. 1.13 | 20. 4.44 |
| 2285 | Heller Heinrich | 175959 | 30. 7.09 | 20. 4.44 |
| 2286 | Wehrhahn Wilhelm | 280508 | 13. 5.05 | 20. 4.44 |
| 2287 | Kalle Fr iedrich | 18858 | 14. 8.01 | 20. 4.44 |
| 2288 | Brumm Paul (gestr.) | 45586 | 31. 3.08 | 20. 4.44 gefallen Juli 1944 |
| 2289 | Fischnich Otto Dr. | 106368 | 16. 6.12 | 20. 4.44 |
| 2290 | Schmid Hans | 181107 | 4. 7.09 | 20. 4.44 |
| 2291 | Beinlich Alexander Dr. | 230241 | 15. 7.11 | 20. 4.44 |
| 2292 | Albert Helmut | 391865 | 3.10.17 | 20. 4.44 |
| 2293 | Martens Wilhelm | 391911 | 17. 4.16 | 20. 4.44 |
| 2294 | Braun Franz | 450725V | 19.12.95 | 20. 4.44 |
| 2295 | Hochhauser Egbert | 46216 | 26. 3.08 | 20. 4.44 |
| 2296 | Südekum Gerhard | 58248 | 7. 9.11 | 20. 4.44 |

| Lfd. Nr. | Name, Vorname | SS-Nr. | Geburts-datum | Patent (Beförderung/Bemerkungen) |
|---|---|---|---|---|
| 2297 | Krosta Otto | 180405 | 16.10.10 | 20. 4.44 Kdr.Werf.Abt.III.SS-Pz.Korps |
| 2298 | Diesenreiter Hans | 309792 | 10.11.09 | 20. 4.44 |
| 2299 | Rentsch Claus | 282108 | 13.11.11 | 20. 4.44 |
| 2300 | Lange Artur | 26836 | 20. 9.11 | 20. 4.44 |
| 2301 | Stettner Ferdinand | 476191V | 18. 4.00 | 20. 4.44 |
| 2302 | Walther Rudolf | 126298 | 27. 4.14 | 20. 4.44 |
| 2303 | Michael Gerhard | 455134V | 25. 3.05 | 20. 4.44 |
| 2304 | Brock Kurt | 382345 | 4. 6.19 | 20. 4.44 |
| 2305 | Blauert Werner | 422602V | 20.11.06 | 20. 4.44 |
| 2306 | Vollmer Curt | 225574 | 4. 3.06 | 20. 4.44 |
| 2307 | Niedermayer Sepp | 324940 | 22. 5.12 | 20. 4.44 |
| 2308 | Liebenau Arno (gestr.) | 400012 | 28. 2.12 | 20. 4.44 gefallen Okt. 1944 |
| 2309 | von Le Coq Hans-Wediger | 382525 | 11.10.08 | 20. 4.44 |
| 2310 | Meier Friedrich | 33814 | 28. 5.11 | 20. 4.44 Bem.: aktiv |
| 2311 | Gaubatz Erich | 144932 | 11. 6.13 | 20. 4.44 |
| 2312 | Michel Max | 455133V | 12.11.09 | 20. 4.44 |
| 2313 | Reutzel Konrad | 3044 | 26. 1.04 | 20. 4.44 |
| 2314 | Nakat Richard | 54501 | 30. 9.01 | 20. 4.44 |
| 2315 | Graul Walter | 67035 | 8. 9.14 | 20. 4.44 |
| 2316 | Giermann Richard | 109701 | 10. 8.11 | 20. 4.44 |
| 2317 | Greger Friedel | 164721 | 22.12.15 | 20. 4.44 |
| 2318 | Todtenhaupt Ulrich | 75499 | 6. 8.05 | 20. 4.44 |
| 2319 | Beisch Waldemar | 233210 | 3. 5.08 | 20. 4.44 |
| 2320 | Heckmüller Heinrich | 9534 | 17. 7.06 | 20. 4.44 |
| 2321 | Einbrodt Herbert | 1510 | 13.12.06 | 20. 4.44 |
| 2322 | Zimmermann Fritz | 257775 | 21. 9.15 | 20. 4.44 |
| 2323 | Paduch Franz | 294205 | 14. 9.00 | 20. 4.44 |
| 2324 | von Hehn Victor | 361205 | 4. 2.07 | 20. 4.44 Kdr.I./Art.Rgt.8.SS-Kav.Div.„FG" |
| 2325 | Schrott Karl-Heinz (gestr.) | 265366 | 9.10.14 | 20. 4.44 Kdr. ...Rgt.12.SS-Pz.Div.„HJ" (gestr.) gefallen: 2.9.44 |
| 2326 | Schlemmer Hermann | 272405 | 23. 3.02 | 20. 4.44 Kdr.Pi.Btl.22.SS-Frw.Kav.Div. |
| 2327 | Hoyer Walter | 129316 | 17.12.10 | 20. 4.44 |
| 2328 | Hauptfleisch Ernst | 18349 | 19.11.03 | 20. 4.44 |
| 2329 | Heimann Karl | 22219 | 15. 5.91 | 21. 6.44 |
| 2330 | Frhr. von Truchsess Veit-Heinrich | 14962 | 6. 4.02 | 21. 6.44 |
| 2331 | Lange Horst | 83495 | 8.1.12 | 21. 6.44 |
| 2332 | Schoer Hans-Günther | 391834 | 30. 9.14 | 21. 6.44 Kdr.II./SS-Führg. Na.Abt.500 |
| 2333 | Weigl Josef | 365133 | 24.10.14 | 21. 6.44 |
| 2334 | Quandt Paul | 465422V | 24. 2.07 | 21. 6.44 |
| 2335 | Berg Hans | 32621 | 22.12.07 | 21. 6.44 |
| 2336 | Schneider Karl | 289270 | 20. 2.99 | 21. 6.44 |
| 2337 | Zimmer Alfons | 357216 | 22. 3.06 | 21. 6.44 |
| 2338 | Schäfer Rudolf | 105016 | 5. 3.08 | 21. 6.44 |
| 2339 | Schulz Walter | 127631 | 21. 4.07 | 21. 6.44 |
| 2340 | Römer Hermann | 372393 | 14.12.14 | 21. 6.44 |
| 2341 | Selle Siegfried (gestr.) | 382346 | 23. 8.16 | 21. 6.44 gefallen: 22.10.44 |
| 2342 | Jüngling Horst | 405853 | 23. 1.11 | 21. 6.44 |
| 2343 | Schmutz Walter | 105631 | 28. 2.15 | 21. 6.44 Kdr.Flak-Abt.20.W. Gr.Div.SS |

| Lfd. Nr. | Name, Vorname | SS-Nr. | Geburts-datum | Patent (Beförderung/Bemerkungen) |
|---|---|---|---|---|
| 2344 | Gösling Jobst | 347198 | 26. 8.02 | 21. 6.44 |
| 2345 | Trzeciok Ewald | 196970 | 28. 7.11 | 21. 6.44 |
| 2346 | Popelka Josef | 310454 | 20. 2.11 | 21. 6.44 |
| 2347 | Wohlleben Heinz | 365101 | 24. 8.19 | 21. 6.44 |
| 2348 | Wolf Ludwig | 320481 | 15. 2.16 | 21. 6.44 |
| 2349 | Astegher Hans | 372373 | 15. 7.16 | 21. 6.44 |
| 2350 | Solleder Gerhard | 373390 | 5. 8.16 | 21. 6.44 |
| 2351 | Klocker Adolf | 299566 | 28. 4.05 | 21. 6.44 |
| 2352 | Steiner Ferdinand | 130117 | 15. 8.09 | 21. 6.44 |
| 2353 | Weitzel Walter | 265729 | 31. 7.14 | 21. 6.44 |
| 2354 | Schaksmeier Erich | 34442 | 22. 2.11 | 21. 6.44 |
| 2355 | Eckert Kurt | 104861 | 20. 6.09 | 21. 6.44 |
| 2356 | Feyrer Leopold | 310412 | 18.12.09 | 21. 6.44 |
| 2357 | Grütte Erich Dr. | 219444 | 4. 3.07 | 21. 6.44 |
| 2358 | Prechtel Christian | 152595 | 26. 8.14 | 21. 6.44 |
| 2359 | Paulick Siegfried | 308956 | 23.12.14 | 21. 6.44 |
| 2360 | Grässler Gottfried | 367339 | 3. 5.19 | 21. 6.44 |
| 2361 | Schöning Fritz | 207630 | 10. 3.90 | 21. 6.44 |
| 2362 | Schüssler Walter | 236971 | 29.10.12 | 21. 6.44 |
| 2363 | Bauer Hans-Heinrich | 39869 | 14.12.06 | 21. 6.44 |
| 2364 | Dorbath Josef | 152348 | 8.11.14 | 21. 6.44 |
| 2365 | Sturm Rudolf Dr. | 156780 | 21.10.12 | 21. 6.44 |
| 2366 | Schröder Wilhelm | 177382 | 22.11.12 | 21. 6.44 |
| 2367 | Dieberitz Adolf | 194487 | 14. 6.07 | 21. 6.44 |
| 2368 | Lemmel Herbert Dr. | 276976 | 29. 5.11 | 21. 6.44 |
| 2369 | Preissler Fritz | 426969V | 2.12.99 | 21. 6.44 |
| 2370 | Kramer Fritz | 426991V | 12. 2.08 | 21. 6.44 |
| 2371 | Hess Albert | 404377 | 14.10.15 | 21. 6.44 |
| 2372 | Frantz Joachim | 216502 | 29. 5.12 | 21. 6.44 |
| 2373 | Schumann Willi | 382496 | 26.10.18 | 21. 6.44 |
| 2374 | Krug Hans | 68921 | 5. 7.13 | 21. 6.44 |
| 2375 | Schmitz Bernhard | 327087 | 11.10.17 | 21. 6.44 |
| 2376 | Puhwein Erwin | 367351 | 12. 3.19 | 21. 6.44 |
| 2377 | Heske Oswald | 450705V | 19.11.08 | 21. 6.44 |
| 2378 | Meir Gottfried | 284491 | 6. 5.11 | 21. 6.44 |
| 2379 | Zillmer Karl | 234772 | 28. 4.03 | 21. 6.44 |
| 2380 | Steurich Alfred | 248560 | 14.11.10 | 21. 6.44 |
| 2381 | Köck Eduard | 17362 | 11.10.11 | 21. 6.44 |
| 2382 | Holzbach Kurt | 47999 | 9. 5.08 | 21. 6.44 |
| 2383 | Kolbenschlag Eugen | 74612 | 13.10.07 | 21. 6.44 |
| 2384 | Rau Adolf | 232428 | 21. 5.07 | 21. 6.44 |
| 2385 | Hannes Friedrich | 297080 | 27. 8.13 | 21. 6.44 |
| 2386 | Pensel Heinrich (gestr.) | 345904 | 29. 1.18 | 21. 6.44 gefallen 22.10.44 |
| 2387 | Honermeier Heinz | 391897 | 11.10.19 | 21. 6.44 |
| 2388 | Kirschbaum Herrmann | 17244 | 14.10.02 | 21. 6.44 |
| 2389 | Drescher Walter | 25544 | 4. 9.10 | 21. 6.44 |
| 2390 | Kluge Wilhelm | 37419 | 3. 7.09 | 21. 6.44 |
| 2391 | Benkert Günther | 185463 | 9.11.14 | 21. 6.44 |
| 2392 | Ulbrich Walter | 188963 | 22. 4.13 | 21. 6.44 |
| 2393 | Geissler Michael | 32512 | 3. 7.88 | 21. 6.44 |
| 2394 | Herweck Karl | 282547 | 12. 9.12 | 21. 6.44 |
| 2395 | Schindlbeck Michael | 126527 | 17. 4.14 | 21. 6.44 Kdr.Inst.Abt.11.SS-Frw.Pz.Gr.Div.„Nl" |

| Lfd. Nr. | Name, Vorname | SS-Nr. | Geburts-datum | Patent (Beförderung/Bemerkungen) |
|---|---|---|---|---|
| 2396 | Behrendt Otto | 166658 | 29.12.10 | 21. 6.44 |
| 2397 | Rossmann Wilhelm | 297868 | 12. 3.12 | 21. 6.44 |
| 2398 | Lipp Helmut | 105656 | 21. 2.12 | 21. 6.44 |
| 2399 | Schäfer Willi | 450712V | 23. 3.06 | 21. 6.44 |
| 2400 | Schütte Hermann | 47781 | 18.10.09 | 21. 6.44 |
| 2401 | Freudenthal Hans | 25973 | 28. 2.06 | 21. 6.44 |
| 2402 | Hast Otto | 93641 | 3. 6.03 | 21. 6.44 |
| 2403 | Jung Erich | 56802 | 15.10.10 | 21. 6.44 |
| 2404 | Sachse Walther | 132920 | 19. 2.04 | 21. 6.44 |
| 2405 | Dittmann Heinz | 263676 | 23. 2.09 | 21. 6.44 |
| 2405a | Zeder Herbert Dr. | 304546 | 30. 1.11 | 21. 6.44 |
| 2406 | Ertel Gustav | 278886 | 21. 7.11 | 21. 6.44 |
| 2407 | Hornung Adam | 3961 | 28. 7.02 | 21. 6.44 |
| 2408 | Phoenix Harry | 423683V | 3. 1.11 | 21. 6.44 |
| 2409 | Steinle Ernst | 24431 | 12. 1.11 | 21. 6.44 |
| 2410 | Lienau Albert | 50417 | 20. 1.10 | 21. 6.44 |
| 2411 | Barner Heinrich | 128683 | 12. 3.11 | 21. 6.44 |
| 2412 | Bockhorn Karl Dr. | 257409 | 2. 5.11 | 21. 6.44 |
| 2413 | Akemann Klaus | 310358 | 13. 3.10 | 21. 6.44 |
| 2414 | Klein Adolf | 372139 | 9. 7.12 | 21. 6.44 |
| 2415 | Baumgartner Walter | 391872 | 24.11.10 | 21. 6.44 |
| 2416 | Pfensig Hans | 50358 | 12.12.06 | 21. 6.44 |
| 2417 | Eisenrigler Karl | 281076 | 13.10.12 | 21. 6.44 |
| 2418 | Saller Richard | 297890 | 28. 3.11 | 21. 6.44 |
| 2419 | Seiler Leopold | 299062 | 10.11.11 | 21. 6.44 |
| 2420 | Schaffner Ottomar | 420765V | 19. 7.14 | 21. 6.44 |
| 2421 | Barthel Robert (gestr.) | 76566 | 9. 9.05 | 21. 6.44 vermißt: 20.8.44 |
| 2422 | Ruckdeschel Ludwig | 234190 | 15. 3.07 | 21. 6.44 |
| 2423 | Brand Heinrich | 286946 | 4. 7.08 | 21. 6.44 |
| 2424 | Multhoff Walter | 48019 | 28.11.11 | 21. 6.44 |
| 2425 | Heider Anton | 321456 | 3. 3.06 | 21. 6.44 |
| 2426 | d'Alquen Rolf | 35792 | 4. 8.12 | 21. 6.44 |
| 2427 | von Mollik Paul | 341527 | 14. 1.06 | 21. 6.44 |
| 2428 | Wickl Anton Dr. | 300645 | 7.12.10 | 21. 6.44 |
| 2429 | Denker Johann | 148758 | 30.12.14 | 21. 6.44 |
| 2430 | Homrighausen Hans | – | 14. 7.07 | 21. 6.44 Bem.: jetzt III. Teil |
| 2431 | Schneekloth Werner | 179407 | 1. 8.13 | 21. 6.44 |
| 2432 | Luyken Alfred | 114539 | 26. 2.06 | 21. 6.44 |
| 2433 | Raulf Kurt | 420721V | 7. 2.17 | 21. 6.44 |
| 2434 | Langhorst Bernhard | 202201 | 13.12.13 | 21. 6.44 Kdr.Pz.Jg.Abt.20.W. Gr.Div.SS |
| 2435 | Marquardt Erich Dr. | 291952 | 3.11.91 | 21. 6.44 |
| 2436 | Knebel Fritz | 304326 | 2.11.07 | 21. 6.44 |
| 2437 | von Jaskiewitz Emmanuel | 426274 | 14. 8.02 | 21. 6.44 |
| Nachtrag: | | | | |
| 2438 | Mochal Victor | 315988 | 9.10.96 | 11. 6.41 |

III. Teil

# SS-Führer in Dienststellungen außerhalb des Bereiches des SS-Führungshauptamtes

| Lfd. Nr. | Name, Vorname | Dienststellung | SS-Nr. | Geburts-datum | Patent (Beförderung/ Bemerkungen) |
|---|---|---|---|---|---|

## SS-Oberführer – aktiv

| | | | | | |
|---|---|---|---|---|---|
| 2439 | Loritz Hans | b.Höh.SS-Pol.F.Nord | 4165 | 21.12.95 | 15. 9.35 |
| 2440 | Reich Otto | SS-Pers.Hauptamt | 9948 | 5.12.91 | 1. 9.41 |
| 2441 | Tschimpke Erich | SS-Pers.Hauptamt | 40065 | 11. 3.98 | 19. 9.42 |
| 2442 | Vörtmann Gerhard | b.ChefFernmeldewesen/ Chef Amt IV | 150624 | 10.11.90 | 21. 6.44 |

## SS-Oberführer der Reserve

| | | | | | |
|---|---|---|---|---|---|
| 2443 | Frhr. von Schele Werner | – | 260644 | 26. 1.87 | 15. 2.40 Bem.: aktiv a.D. |
| 2444 | Scherner Julian | – | 39492 | 23. 9.95 | 1. 3.40 |
| 2445 | Creutz Rudolf | Hauptamt R.K.F. | 77813 | 6. 4.96 | 9.11.41 |
| 2446 | Jungkunz Otto | b.Höchst.SS-Pol.F.Italien | 21765 | 23. 7.92 | 20. 4.43 |
| 2447 | Ullmann Otto | Pers.Stab RFSS | 276658 | 21. 9.99 | 9.11.41 Bem.: m.d.U.d. Gen.Maj.d.Pol. |
| 2448 | Jacobsen Rudolf Dr. | Kdr.SS-Ausb.Lag. Sennheim/ Elsaß | 79517 | 1. 5.98 | 20. 9.44 |

| Lfd. Nr. | Name, Vorname | Dienststellung | SS-Nr. | Geburts-datum | Patent (Beförderung/ Bemerkungen) |
|---|---|---|---|---|---|

## SS-Standartenführer – aktiv

| | | | | | |
|---|---|---|---|---|---|
| 2449 | Koch Karl-Otto | SS-Pers.H.A. | 14830 | 2. 8.97 | 12. 9.37 |
| 2450 | Demme Karl | SS-Hauptamt | 228339 | 25. 9.94 | 1. 7.40 |
| 2451 | Jürs Heinrich | SS-H.A., Chef Amtsgr.B | 11362 | 17. 1.97 | 1.10.40<br>Bem.: Gen.Lt. d.Pol. (SS-Gruppenf. Allg.SS seit 21.6.43) |
| 2452 | von Uslar Hans | Hauptamt R.K.F. | 264177 | 1. 2.91 | 30. 1.41 |
| 2453 | Hierthes Heimo | SS-Pers.H.A. (gestr.) (hs.) 15.W.Gr.Div.SS | 282042 | 25. 7.97 | 21. 6.41<br>Bem.: jetzt II. Teil |
| 2454 | Kloth Albert | Pers.Stab RFSS, Chef Rohstoffamt | 34424 | 3. 1.05 | 16. 1.42 |
| 2455 | Rohde Alfred | RuS H.A. | 204162 | 14. 3.91 | 21. 6.42<br>Bem.: a.D. |
| 2456 | Dressler Ernst (gestr.) | RuS H.A. (gestr.) (hs.)b.Höh.SS-Pol.F.Adriat. Küstenland | 75584 | 11.10.94 | 21. 6.42<br>Bem.: v.RFSS entl. 28.2.45 |
| 2457 | Uhlig Albert | RuS H.A., Amtschef | 133839 | 31. 3.98 | 30. 1.43 |
| 2458 | Wörner Ernst | SS-Hauptamt | 34254 | 4. 5.89 | 20. 4.43 |
| 2459 | Reisenegger Hans | RuS H.A. | 276745 | 1. 4.89 | 20. 4.43 |
| 2460 | Weiß Adolf | b.Höh.SS-Pol.F. Ungarn (gestr.) (hs.) SS-Pers.H.A. | 276304 | 26. 2.03 | 21. 6.43 |
| 2461 | Schnoeckel Paul | SS-Hauptamt | 291209 | 26. 8.78 | 1.11.43 |
| 2462 | Dilcher Rudolf | SS-Pers.H.A. | 58264 | 13.10.93 | 9.11.43 |
| 2463 | Graf von Pfeil-Burghauß Friedrich-Niclas | RuS H.A. | 40167 | 29. 3.94 | 30. 1.44 |
| 2464 | Schmitt Willi | RuS H.A. | 4591 | 18. 1.91 | 20. 4.44 |
| 2465 | Tiefenbacher Josef | Pers.Stab RFSS | 276849 | 13. 8.01 | 20. 4.44 |
| 2466 | Baumert Paul | Pers.Stab RFSS | 137312 | 20. 5.04 | 20. 4.44 |

| Lfd. Nr. | Name, Vorname | Dienststellung | SS-Nr. | Geburts-datum | Patent (Beförderung/ Bemerkungen) |
|---|---|---|---|---|---|

## SS-Standartenführer der Reserve

| | | | | | |
|---|---|---|---|---|---|
| 2467 | von Paris Fritz | – | 146712 | 26. 2.86 | 30. 1.39<br>Bem.: aktiv a.D. |
| 2468 | Diebitsch Karl Prof. | b.Höchst.SS-Pol.F. Italien (gestr.)<br>(hs.) SS-Pers.H.A. (gestr.)<br>(hs.) Pers.Stab RFSS, Chef Amt Mch. | 141990 | 3.1. 99 | 1. 3.40<br>Bef.: 20.4.44 |
| 2469 | Manger Heinz | – | 71911 | 18. 8.97 | 30. 1.41<br>Bem.: aktiv a.D. |
| 2470 | Mueller-Darss Franz | Pers.Stab RFSS | 277284 | 29. 4.90 | 5. 3.42<br>Bef.: 20.4.44<br>21.8.(? )44 |
| 2471 | Schmidt Gerhard | RuS H.A. | 276804 | 28. 4.87 | 21. 6.42 |
| 2472 | Feil Hanns | – | 41937 | 13. 6.96 | 1. 9.42<br>Bem.: aus der W-SS entl. |
| 2473 | Edler von Daniels Herbert | SS-Hauptamt | 258002 | 31. 3.95 | 17. 9.42 |
| 2474 | Brand Hans Dr. | b.Höchst.SS-Pol.F. Italien (gestr.)<br>(hs.) SS-Führg.H.A. | 340782 | 9. 4.79 | 9.11.42<br>Bem.: jetzt II. Teil |
| 2475 | With Harro | Pers.Stab RFSS (gestr.)<br>(hs.) b.Höchst.SS-Pol.F.Italien | 361242 | 8. 8.96 | 20. 4.43<br>Bef.: 30.1.45 |
| 2476 | Henne Willi | O.T. | 110868 | 12. 7.07 | 21. 6.43 |
| 2477 | Schulpig Hans | RuS H.A. | 22923 | 18. 6.92 | 9.11.43 |
| 2478 | Frhr. von Thermann Edmund Dr. | kdrt. H.A. Vomi | 100320 | 6. 3.84 | 5. 3.44 |
| 2479 | Schuster Karl | b.Chef Fernmeldewesen | 6236 | 6. 7.95 | 20. 4.44 |
| 2479a | von Holtzbrinck Erich | SS-Pers.H.A. | 313963 | 9. 5.84 | 2.10.43 |

## SS-Obersturmbannführer – aktiv

| Lfd. Nr. | Name, Vorname | Dienststellung | SS-Nr. | Geburts-datum | Patent (Beförderung/ Bemerkungen) |
|---|---|---|---|---|---|
| 2480 | Eckstein Ludwig Dr. Dr. | SS-Hauptamt | 431163 | 26.10.04 | 3.11.39<br>Bef.: 30.1.45 |
| 2481 | Wander Carl | SS-Pers.H.A. (gestr.)<br>(hs.) b.Chef Fernmeldewesen | 2637 | 1.11.01 | 9.11.40 |
| 2482 | Kopischke Max | SS-Hauptamt | 229652 | 26. 3.99 | 30. 1.41 |
| 2483 | Jacht Carl | H.A. D.St. Heissmeyer | 59446 | 20.12.92 | 20. 4.41 |
| 2484 | Exner Gustav Dr. | RuS H.A. | 86124 | 9.10.08 | 1. 9.41 |
| 2485 | Hiller Eduard | SS-Hauptamt | 434436 | 14. 8.90 | 1. 4.42<br>Bef.: 9.11.44 |
| 2486 | Rausch Günter | RSi-H.A. | 17852 | 19. 5.09 | 9.11.42 |
| 2487 | Letsch Ernst | SS-Hauptamt (gestr.)<br>(hs.) SS-Führg.H.A. | 6252 | 10. 4.03 | 9.11.42<br>Bem.: jetzt II. T. |
| 2488 | Hemm Josef | RuS-H.A. (gestr.)<br>(hs.)b.Höh.SS-Pol.F. Adriat. Küstenld. (gestr.)<br>(hs.) SS-Pers.H.A. | 347143 | 1. 5.89 | 30. 1.43 |
| 2489 | Hintz Walter | RuS-H.A. | 327473 | 16. 2.92 | 20. 4.43 |
| 2490 | Büchl Hans | SS-Hauptamt | 77762 | 28. 5.99 | 21. 6.43 |
| 2491 | Moser Paul | b.Chef Fernmeldewesen | 103139 | 23. 6.04 | 21. 6.43 |
| 2492 | Schulz Heinrich | RuS-H.A. | 36060 | 20. 7.93 | 9.11.43 |
| 2493 | Bödecker Heinrich | SS-Hauptamt | 471937 | 14. 2.87 | 1. 1.44 |
| 2494 | Daufeldt Hans | RSi-H.A. | 36167 | 20. 1.08 | 30. 1.44 |
| 2495 | Darges Fritz | SS-Pers.H.A. (gestr.)<br>(hs.)Kdr.Pz.Rgt.5.SS-Pz.Div.„W" | 72222 | 8. 2.13 | 30. 1.44<br>Bem.: jetzt II. T. |
| 2496 | Ritter von Aichinger Hubert | SS-Hauptamt (gestr.)<br>(hs.) b. BdW Ungarn | 473074 | 11. 5.90 | 20. 4.44 |
| 2497 | Wolff Wilhelm Dr. | SS-Hauptamt | 455350 | 5. 3.01 | 20. 4.44 |
| 2498 | Kurtz Adolf | SS-Pers.H.A. | 47703 | 13. 5.10 | 21. 6.44 |
| 2499 | Grothmann Werner | Pers.Stab RFSS | 181334 | 23.8.15 | 21. 6.44 |

| Lfd. Nr. | Name, Vorname | Dienststellung | SS-Nr. | Geburts-datum | Patent (Beförderung/ Bemerkungen) |
|---|---|---|---|---|---|

## SS-Obersturmbannführer der Reserve

| | | | | | |
|---|---|---|---|---|---|
| 2500 | von Gottberg Kurt | – | 45923 | 11. 2.96 | 25. 3.34<br>Bem.: aus W-SS entl. (gestr.)<br>Gen.d.W-SS (siehe Nr. 21a) |
| 2501 | Greulich Ernst | – | 28868 | 7. 7.01 | 1.12.39<br>Bem.: aus W-SS entl. |
| 2502 | Sattler Carl | SS-Pers.H.A.<br>(zeitweise: R.Si.H.A.) | 19474 | 6.10.91 | 8. 1.40 |
| 2503 | Bassewitz-Behr Graf Georg-Henning | – | 35466 | 21. 3.00 | 1.6.40<br>Bem.: aus W-SS entl. (gestr.)<br>Gen.Lt. W-SS u. d.Pol. (siehe Nr. 41c) |
| 2504 | Weist Ulrich | – | 101594 | 16.12.98 | 30. 1.41<br>Bem.: aus W-SS entl. |
| 2505 | Woelfert Ulrich | Hauptamt O.P. | 35436 | 19. 3.94 | 1. 2.41 |
| 2506 | Heigl Josef | Hauptamt O.P. | 1461 | 10. 3.98 | 15. 5.41 |
| 2507 | Möbius Martin Dr. | RuS-H.A. | 276289 | 22. 1.88 | 1. 9.41 |
| 2508 | Neumann Ernst Dr. | – | 323035 | 13. 7.88 | 9.11.41<br>Bem.: aus W-SS entl. |
| 2509 | von Petersenn Walther | – | 276141 | 30. 4.82 | 30. 1.42<br>Bem.: aus W-SS entl. |
| 2510 | Burkhardt Karl | SS-Pers.H.A. | 52909 | 17. 7.00 | 1. 4.42 |
| 2511 | Kelz Hans | kdrt.Oa. Alpenland | 23475 | 10.12.99 | 20. 4.42 |
| 2512 | Reich Otto | Stab Oa. Ost | 11027 | 21. 5.05 | 1.10.42 |
| 2513 | Buchmann Erich | SS-Hauptamt | 5118 | 23. 5.96 | 9.11.42<br>Bef.: 30.1.45 |
| 2514 | Nagel Jacob Dr. | SS-Hauptamt | 416387 | 2.10.99 | 30. 1.43 |
| 2515 | Meßner Wilhelm | Stab Oa. Ostsee | 167621 | 5. 6.82 | 15. 3.43 |
| 2516 | Paechter Hugo | b. Chef Fernmeldewesen (gestr.)<br>(hs.) SS-Helf.Sch. Oberehnheim/ Elsaß | – | 21. 9.79 | 1. 4.43 |
| 2517 | Heldmann Constantin | SS-Pers.H.A. (gestr.)<br>(hs.) W.Gr.Brig. (gestr.)<br>(hs.) Kdr.W.Gr.Div.SS | 59138 | 7. 3.93 | 20. 4.43<br>Bef.: 9.11.44<br>Bem.: jetzt II. T. |

| Lfd. Nr. | Name, Vorname | Dienststellung | SS-Nr. | Geburts-datum | Patent (Beförderung/ Bemerkungen) |
|---|---|---|---|---|---|
| 2518 | Kolm Wilhelm | SS-Hauptamt | 357217 | 30.10.92 | 20. 4.43 |
| 2519 | Männer Gotthilf | SS-Hauptamt | 458710 | 6. 9.93 | 9.11.43 |
| 2520 | Zeiser Max | b.Chef Fernmeldewesen (gestr.) (hs.)SS-Hauptamt | 101352 | 12.10.95 | 20. 4.44 |
| 2521 | Jochem Otto | RuS-H.A. | 108669 | 20. 1.99 | 20. 4.44 |
| 2522 | Thumser Hans | SS-Hauptamt | 17379 | 18.10.96 | 20. 4.44 |
| 2523 | Borst Otto Dr. | SS-Hauptamt, Chef Amt C III | 291047 | 9. 3.91 | 20. 4.44 |
| 2524 | Klumm Friedrich | SS-Hauptamt | 79520 | 15. 5.95 | 20. 4.44<br>Bef.: 9.11.44 |
| 2525 | Mutschle Karl | Kdr.Reichssch.Oberehnheim | 477470 | 7. 7.91 | 21. 6.44 |

## SS-Sturmbannführer – aktiv

| Lfd. Nr. | Name, Vorname | Dienststellung | SS-Nr. | Geburtsdatum | Patent (Beförderung/ Bemerkungen) |
|---|---|---|---|---|---|
| 2526 | Blasl Josef | SS-Pers.H.A. | 89041 | 28. 9.99 | 1. 1.40 |
| 2527 | Scholz Alfred | SS-Hauptamt | 6013 | 24. 2.93 | 1. 1.40 Bem.: Res.Führ., aus der W-SS entl. |
| 2528 | Weigandt Karl Dr. | RuS-H.A. (gestr.) (hs.)SS-Flak-E.Rgt. | 280453 | 27.10.07 | 1. 1.40 Bem.: z.Zt. als SS-UStuf.eingesetzt; jetzt II. Teil |
| 2529 | Haase Willi | b.Höh.SS-Pol.F.Ost (gestr.) (hs.)SS-Pz.Gr.E.Btl. 16 (?) (gestr.) (hs.)20.W.Gr.Div.SS | 1077 | 15. 5.06 | 30. 1.40 Bem.: jetzt II.Teil |
| 2530 | Eysell Otto | SS-Hauptamt | 23715 | 12.11.06 | 30. 1.41 |
| 2531 | Schmidt Georg | RuS-H.A. | 1983 | 9. 9.04 | 20. 4.41 |
| 2532 | Lassig Rudolf | RSi-H.A. | 107190 | 22. 3.04 | 20. 4.41 |
| 2533 | Diekmann Gustav | b.Höchst.SS-Pol.F.Ukraine | 72219 | 1. 4.10 | 1. 9.41 |
| 2534 | Wolff Erich | SS-Pers.H.A. | 219865 | 24. 4.92 | 9.11.41 |
| 2535 | König von Paumbshausen Theodor | SS-Pers.H.A. | 28400 | 30. 7.11 | 9.11.41 |
| 2536 | Brill Robert | SS-Hauptamt | 31122 | 11. 3.12 | 30. 1.42 Bef.:21.6.44 |
| 2537 | Treusch Wilhelm | Pers.Stab RFSS | 291215 | 24. 1.05 | 1. 4.42 |
| 2538 | Fitzner Helmuth Dr. | Pers.Stab RFSS | 185026 | 5.12.00 | 1. 4.42 |
| 2539 | Prescher Karl | RuS-H.A. (gestr.) (hs.) b.Höh.SS-Pol.F.Adriat. Küstenld. (gestr.) (hs.)SS-Hauptamt | 420806 | 18. 2.98 | 9.11.42 |
| 2540 | Berger Franz | RuS-H.A. | 93920 | 16. 1.10 | 30. 1.43 |
| 2541 | Steinkogler Alois | SS-Hauptamt | 58053 | 6. 1.07 | 30. 1.43 Bef.: 30.1.45 |
| 2542 | Trinkaus Otto | RuS-H.A. (gestr.) (hs.)SS-Pers.H.A. | 354107 | 22.11.90 | 30. 1.43 |
| 2543 | Franke-Gricksch Alfred | SS-Pers.H.A., Chef Amt I | 276830 | 30.11.06 | 20. 4.43 Bef.: 1.9.44 |
| 2544 | Rehder Werner | SS-Hauptamt | 10424 | 14. 2.06 | 20. 4.43 |
| 2545 | Laesch Wilhelm | SS-Pers.H.A. | 7256 | 15.11.09 | 20. 4.43 |
| 2546 | Jahn Wilhelm | RuS-H.A. | 130939 | 27. 2.89 | 20. 4.43 |
| 2547 | Wellbrock Anton | SS-Hauptamt (gestr.) (hs.)Kdr.SS-Pz.Gr.E.Btl. 9 | 105080 | 21. 5.11 | 21. 6.43 Bem.: jetzt II. Teil |
| 2548 | Kment Wilhelm | Pers.Stab RFSS | 167603 | 8. 3.15 | 21. 6.43 Bef.: 9.11.44 |
| 2549 | Richter Konrad | RuS-H.A. (gestr.) (hs.) SS-Pers.H.A. | 452066V | 7. 2.98 | 21. 6.43 |
| 2550 | Voss Heinrich | b.Chef Fernmeldewesen | 179860 | 28. 2.05 | 21. 6.43 |
| 2551 | Harder Fritz | SS-Pers.H.A. | 460820V | 17.10.07 | 22. 9.43 |
| 2552 | Fälschlein Martin | Pers.Stab RFSS | 142084 | 14. 5.14 | 9.11.43 |

| Lfd. Nr. | Name, Vorname | Dienststellung | SS-Nr. | Geburts-datum | Patent (Beförderung/ Bemerkungen) |
|---|---|---|---|---|---|
| 2553 | Schnettler Wittekind | SS-Hauptamt | 48264 | 25. 7.14 | 9.11.43 |
| 2554 | Stiebeler Richard | RuS-H.A. (gestr.)<br>(hs.) SS-Pers.H.A. (gestr.)<br>(hs.) SS-K.E.Rgt. | 71434 | 8. 2.91 | 9.11.43<br>Bem.: jetzt II. Teil |
| 2555 | Schleich Andreas | b. Höh.SS-Pol.F. Belgien | 37557 | 7.11.08 | 30. 1.44 |
| 2556 | Stümpfl Franz | Hauptamt O.P. | 274001 | 21. 4.13 | 20. 4.44 |
| 2557 | Pilz Gustav | Pers.Stab RFSS | 264123 | 17. 6.93 | 20. 4.44 |
| 2558 | Hohmüller Walter | SS-Hauptamt | 216363 | 30. 7.14 | 21. 6.44 |
| 2559 | Harms Ewald | RuS-Hauptamt | 41791 | 26. 7.10 | 21. 6.44 |

| Lfd. Nr. | Name, Vorname | Dienststellung | SS-Nr. | Geburts-datum | Patent (Beförderung/ Bemerkungen) |
|---|---|---|---|---|---|

## SS-Sturmbannführer der Reserve

| | | | | | |
|---|---|---|---|---|---|
| 2560 | von Jagwitz Eberhard | SS-Hauptamt | 458976 | 21. 4.87 | 28. 6.34 |
| 2561 | Slipek Theodor | – | 2357 | 18. 9.93 | 1. 3.40 Bem.: aus der W-SS entl. |
| 2562 | Kröger Paul | SS-Pers.H.A. | 25655 | 29. 1.01 | 1. 3.40 |
| 2563 | Gutensohn Wilhelm Dr. | Hauptamt O.P. | 253130 | 21. 1.05 | 1. 2. 41 |
| 2564 | Stelzer Hugo | Hauptamt O.P. | 77074 | 15. 9.01 | 1. 3.41 |
| 2565 | Buchner Hans | b.Höh.SS-Pol.F. Ost (gestr.) (hs.)H.A. SS-Gericht | 34492 | 22. 6.01 | 20. 4.41 |
| 2566 | Liedtke Heinz | Stab Oa. Nordsee | 3905 | 7.10.05 | 20. 4.41 |
| 2567 | Pohl Werner Dr. | Hauptamt O.P. | 93789 | 12. 7.08 | 20. 4.41 |
| 2568 | Härtel Max | Hauptamt O.P. | 90610 | 30. 7.97 | 20. 4.41 |
| 2569 | Heyse Karl | Hauptamt O.P. | 224694 | 31. 7.09 | 20. 4.41 |
| 2570 | Heckmann Wilhelm | Hauptamt O.P. | 257376 | 23. 1.04 | 20. 4.41 |
| 2571 | Wieckberg Wolfgang Dr. | SS-Pers.H.A. | 261927 | 23.11.94 | 20. 4.41 |
| 2572 | Raulien Fritz | SS-Pers.H.A. | 263719 | 29. 3.01 | 20. 4.41 |
| 2573 | Rösinger Ludwig | SS-Pers.H.A. | 276173 | 28. 9.95 | 20. 4.41 |
| 2574 | Kropp August | b.Höchst.SS-Pol.F.Ukraine (gestr.) (hs.)SS-Pers.H.A. | 277287 | 25.12.04 | 20. 4.41 |
| 2575 | Dahm Paul | SS-Pers.H.A. | 5792 | 6. 6.04 | 20. 4.41 |
| 2576 | Nageler Viktor | SS-Hauptamt | 293073 | 14. 3.03 | 20. 4.41 Bem.: Ostubaf.(F) |
| 2577 | Krüger Karl | SS-Pers.H.A. | 15402 | 27. 6.03 | 1. 6.41 |
| 2578 | Lange Hans | b.Höchst.SS-Pol.F. Ukraine (gestr.) (hs.)IX.W.(Geb.)A.Korps SS | 56914 | 2.10.99 | 1. 9.41 Bem.: jetzt II. Teil |
| 2579 | Bruns Heinrich | – | 401277 | 5.11.80 | 1. 9.41 Bem.: aus der W-SS entl. |
| 2580 | Skudlarek Erdmann | b.Höchst.SS-Pol.F. Nord | 26948 | 23. 6.92 | 1. 1.42 Bem.: Staf. (F) |
| 2581 | Pradel Friedrich | – | 290460 | 16. 4.01 | 30. 1.42 Bem.: aus der W-SS entl. |
| 2582 | Rau Richard | SS-Hauptamt | 130660 | 26. 8.89 | 1. 4.42 Bef.: 30.1.45 |
| 2583 | Köhn Willi | SS-Hauptamt | 277325 | 1. 7.00 | 1. 4.42 |
| 2584 | Reemtsma Alwin | SS-Hauptamt | 182683 | 6. 6.95 | 30. 4.42 |
| 2585 | Gassebner Alois | SS-Pers.H.A. (gestr.) (hs.)SS-Führg.H.A. | 357255 | 5. 8.93 | 30. 6.42 Bem.: jetzt II. Teil |

| Lfd. Nr. | Name, Vorname | Dienststellung | SS-Nr. | Geburts-datum | Patent (Beförderung/ Bemerkungen) |
|---|---|---|---|---|---|
| 2586 | Dressler Wilhelm | Pers.Stab RFSS (gestr.)<br>(hs.) SS-Führg.H.A. | 431560V | 28. 5.96 | 25. 8.42<br>Bef.: 30.1.45<br>Bem.: aktiv, jetzt II. Teil |
| 2587 | Jurk Walter | – | 44795 | 29. 4.04 | 10.10.42<br>Bem.: aus der W-SS entl. |
| 2588 | Kaaserer Richard | SS-Pers.H.A. | 9774 | 21. 8.96 | 18.10.42 |
| 2589 | Abt Hans | SS-Hauptamt | 466191 | 21. 9.96 | 1.11.42<br>Bef.: 1.10.44 |
| 2590 | Liebmann Werner | b.Chef Fernmeldewesen (gestr.)<br>(hs.) b.Höh.SS-Pol.F. Nordost (?)<br>(sp.:) Dänemark | 2786 | 20. 9.02 | 9.11.42 |
| 2591 | Matthäus Wilhelm Dr. | RuS-H.A. (gestr.)<br>(hs.) SS-Hauptamt | 391971 | 3. 7.81 | 9.11.42 |
| 2592 | Erdmann Arthur | SS-Pers.H.A. | 235550 | 18.10.97 | 30. 1.43<br>Bef.: 30.1.45 |
| 2593 | Vogel Carl Dr. | SS-Hauptamt | 340760 | 9.12.85 | 30. 1.43 |
| 2594 | Schmid Karl | SS-Hauptamt | 432498 | 4. 6.94 | 20. 4.43 |
| 2595 | Schmitz Werner | SS-Hauptamt | 20618 | 8. 5.07 | 20. 4.43 |
| 2596 | Schannath Heinz | RuS-Hauptamt | 137293 | 3. 3.91 | 20. 4.43 |
| 2597 | Kühnert Helmut | b. Chef Fernmeldewesen | 15221 | 10. 3.10 | 20. 4.43 |
| 2598 | Keks Johann (gestr.) | SS-Hauptamt | 449757 | 6.12.85 | 21. 6.43<br>Bef.: 9.11.44<br>vermißt: 2.10.44 |
| 2599 | Radusch Wilhelm | SS-Hauptamt | 258152 | 23. 2.80 | 21. 6.43 |
| 2600 | Häussler Hugo | SS-Hauptamt | 161777 | 17. 4.98 | 21. 6.43<br>Bef.: 21.6.44 |
| 2601 | Altgayer Branimir | Hauptamt Vomi | 459556 | 8.11.97 | 9.11.43 |
| 2602 | Amend Wilhelm | b.Höh.SS-Pol.F. Ost | 256416 | 2. 6.93 | 9.11.43 |
| 2603 | Elstermann Johannes | H.A. Dst. Heissmeyer (gestr.)<br>(hs.) SS-Pers.H.A. | 219735 | 18. 8.80 | 9.11.43 |
| 2604 | Leib Karl | SS-Hauptamt | 4159 | 24. 8.09 | 9.11.43<br>Bef.: 9.11.44 |
| 2605 | Ströhm Ewald | SS-Hauptamt | 12324 | 2. 2.09 | 9.11.43 |
| 2606 | Brendel Alfons Dr. | SS-Hauptamt (gestr.)<br>(hs.) Kdr.Feld-E.Btl.SS-Frw. Gr.Brig.„Landstorm Nederland" | 142204 | 18. 3.12 | 9.11.43<br>Bem.; jetzt II. Teil |
| 2607 | Rouenhoff Gerhard | SS-Hauptamt (gestr.)<br>(hs.)SS-Pz.Gr.E.Btl. 18 | 51480 | 20.10.01 | 9.11.43<br>Bem.: jetzt II. Teil |
| 2608 | Ehlert Karlheinz | SS-Hauptamt | 257755 | 7.10.09 | 9.11.43 |
| 2609 | Güniker Benno | Pers.Stab RFSS | 24229 | 13. 3.10 | 9.11.43 |
| 2610 | Sielaff Heinrich | SS-Hauptamt | 25971 | 19. 4.05 | 9.11.43 |
| 2611 | Hintze Ernst | SS-Hauptamt | 1754 | 2. 8.09 | 9.11.43 |
| 2612 | Dietz Sepp | SS-Hauptamt | 52577 | 13.11.09 | 9.11.43 |
| 2613 | Behrends Hermann Dr. | SS-Pers.H.A. (gestr.)<br>(hs.)b.Höh.SS-Pol.F. Ostland | 35815 | 11. 5.07 | 12. 1.44<br>Bem.:Höh.SS-Pol. F. (gestr.) |
| 2614 | Ellenberger Adolf | b.Höh.SS-Pol.F. Kroatien | 2496 | 21. 2.10 | 30. 1.44 |
| 2615 | Rösler Alfred | SS-Hauptamt | 310497 | 8. 4.07 | 30. 1.44 |
| 2616 | Schmid Otto | SS-Hauptamt | 422536 | 22.11.97 | 30. 1.44 |

| Lfd. Nr. | Name, Vorname | Dienststellung | SS-Nr. | Geburts-datum | Patent (Beförderung/ Bemerkungen) |
|---|---|---|---|---|---|
| 2617 | Brück Walther Dr. | b.Höh.SS-Pol.F. Nordwest | 204779 | 4. 2.00 | 30. 1.44 Bef.: 30.1.45 |
| 2618 | Zopf Rudolf | SS-Hauptamt | 256949 | 11. 8.90 | 30. 1.44 |
| 2619 | Weber Hans-Georg | SS-Hauptamt | 2752 | 4. 9.01 | 30. 1.44 |
| 2620 | Müller Alfred | SS-Hauptamt | 3128 | 16. 3.01 | 30. 1.44 |
| 2621 | Rehrl Alois | Pers.Stab RFSS | 253085 | 6. 9.90 | 21. 6.44 |
| 2622 | Heß Friedrich | SS-Hauptamt | 454767 | 8.10.02 | 21. 6.44 |

## SS-Hauptsturmführer – aktiv

| Lfd. Nr. | Name, Vorname | SS-Nr. | Geburts-datum | Patent (Beförderung/Bemerkungen) |
|---|---|---|---|---|
| 2623 | Ritzheimer Hans | 9204 | 14. 7.00 | 12. 9.37 |
| 2624 | Weibgen Georg | 8742 | 24. 6.07 | 12. 9.37 |
| 2625 | Jakubzik Heinz | 113380 | 1. 8.11 | 30. 1.39 |
| 2626 | Hurter Franz | 132277 | 27.11.10 | 30. 1.39 |
| 2627 | Rapp Erwin | 25184 | 22. 9.12 | 30. 1.40 |
| 2628 | Uhlenhaut Werner | 138413 | 14. 8.12 | 30. 1.40 |
| 2629 | Katzmann Erich | 151171 | 20. 9.12 | 30. 1.40 |
| 2630 | Rittner Eduard | 257700 | 6. 2.13 | 30. 1.40 Bef.: 14.8.44 |
| 2631 | Lonz Hans | 265835 | 7. 3.13 | 30. 1.40 Bef.: 14.8.44 |
| 2632 | Westphal Theodor | 269040 | 18. 3.10 | 30. 1.40 |
| 2633 | Riefel Wilhelm | 199833 | 9. 4.12 | 1. 4.40 |
| 2634 | Wadel Hans | 243123 | 19. 5.14 | 20. 4.40 Bef.: 9.11.44 |
| 2635 | Scholz Karl | 97755 | 4. 6.11 | 23. 5.40 Bef.: 14.8.44 |
| 2636 | Meißner Ferdinand | 52545 | 21.12.11 | 9.11.40 Bef.: 9.11.44 |
| 2637 | Strobel Kurt | 39927 | 3.10.13 | 9.11.40 |
| 2638 | Lenz Günther | 95500 | 9.12.13 | 9.11.40 |
| 2639 | Lammerding Arnold | 269652 | 2. 3.14 | 7. 3.41 Kdr.I./25.Rgt.12.SS-Pz.Div.„HJ" |
| 2640 | Bergmeister Hermann | 262209 | 18. 5.13 | 7. 3.41 |
| 2641 | Hoffmann Karl-Heinz | 265780 | 10. 8.13 | 20. 4.41 Bem.: jetzt II. Teil |
| 2642 | Rubach Fritz | 337735 | 1. 6.12 | 20. 4.41 |
| 2643 | Schitli Wilhelm | 88647 | 26. 6.12 | 1. 9.41 |
| 2644 | Mayr Werner | 28512 | 30. 9.14 | 30. 1.42 |
| 2645 | Kreuzer Engelbert | 49513 | 8.11.14 | 30. 1.42 |
| 2646 | Kraiter Josef | 130148 | 12. 2.14 | 30. 1.42 |
| 2647 | Beeck Werner | 57312 | 19. 5.14 | 30. 1.42 |
| 2648 | Paduck Herbert | 64588 | 13. 9.14 | 30. 1.42 |
| 2649 | Bräuer Roland | 210249 | 12.10.14 | 30. 1.42 |
| 2650 | Pöhls Werner | 174933 | 25. 8.15 | 30. 1.42 |
| 2651 | Schnappauf Heinz | 135144 | 21.12.14 | 30. 1.42 |
| 2652 | Escher Walter | 257770 | 18.10.15 | 30. 1.42 |
| 2653 | Baier Willi | 264414 | 6. 3.17 | 30. 1.42 |
| 2654 | Saur Helmut | 267937 | 7.11.14 | 30. 1.42 |
| 2655 | Truls Helmut (gestr.) | 61604 | 31. 1.16 | 30. 1.42 gefallen: 17.7.44 |
| 2656 | Büchelmaier Anton | 116937 | 23.10.15 | 30. 1.42 |
| 2657 | Berke Edmund | 176524 | 7. 9.11 | 30. 1.42 |
| 2658 | Borck Eitel | 191558 | 6. 7.15 | 30. 1.42 |
| 2659 | Schmid Walter | 294808 | 11.10.11 | 30. 1.42 |
| 2660 | Wolff Dietrich | 268061 | 1.10.16 | 30. 1.42 |
| 2661 | Buchholz Georg | 216926 | 10. 2.15 | 30. 1.42 Bef.: 30.1.45 |
| 2662 | Reich Adalbert (gestr.) | 48670 | 4. 3.16 | 1. 2.42 Bem.: jetzt II. Teil (gestr.) gefallen: 27.6.44 |
| 2663 | Hoyer Heinrich | 29468 | 15.10.11 | 1. 3.42 |

| Lfd. Nr. | Name, Vorname | SS-Nr. | Geburts-datum | Patent (Beförderung/Bemerkungen) |
|---|---|---|---|---|
| 2664 | Fischer Hans | 115694 | 29. 5.11 | 1. 4.42 |
| 2665 | Frerichs Theodor | 116853 | 2.10.14 | 20. 4.42 |
| 2666 | Jungwirt Hans | 130079 | 5. 5.14 | 20. 4.42 |
| 2667 | Kastendiek Walter | 122104 | 13. 2.15 | 20. 4.42 Bem.: jetzt II. Teil |
| 2668 | Lange Albert | 268892 | 15.12.14 | 20. 4.42 |
| 2669 | Schreiber Max | 40561 | 6. 8.11 | 20. 4.42 Bef.: 9.11.44 |
| 2670 | Möller Erwin | 285295 | 1. 7.14 | 20. 4.42 |
| 2671 | Raab August | 382526 | 2. 4.15 | 20. 4.42 |
| 2672 | Dethlefsen Georg | 225173 | 3. 3.12 | 21. 6.42 |
| 2673 | Freund Fritz | 242648 | 3.11.14 | 21. 6.42 |
| 2674 | Baumgärtel Willi | 15598 | 7. 9.10 | 21. 6.42 Bef.: 9.11.44 |
| 2675 | Stinski Kurt | 382432 | 6. 6.06 | 21. 6.42 |
| 2676 | Lange Kurt | 225256 | 17. 9.11 | 9.11.42 |
| 2677 | Rafalczik Siegfried | 54543 | 25.10.14 | 9.11.42 |
| 2678 | Keller Emil | 67804 | 30.10.12 | 9.11.42 |
| 2679 | Leckebusch Willi | 260465 | 6.11.15 | 9.11.42 |
| 2680 | Lübben Wilhelm | 323864 | 21. 3.15 | 9.11.42 |
| 2681 | Hornung Günter | 323803 | 27.12.15 | 9.11.42 |
| 2682 | Heckenstaller Heinrich | 222340 | 23. 5.16 | 30. 1.43 |
| 2683 | Sommer Willy | 178031 | 28. 9.03 | 30. 1.43 |
| 2684 | Gradl Heinrich | 132121 | 27. 5.14 | 20. 4.43 |
| 2685 | Boosfeld Walter | 254223 | 24. 7.14 | 20. 4.43 |
| 2686 | Schrage Heinz (gestr.) | 50556 | 31.10.12 | 20. 4.43 vermißt: 1.7.44 |
| 2687 | Schwertfeger Horst | 212016 | 13. 8.16 | 20. 4.43 |
| 2688 | Lucas Franz | 46676 | 12.12.01 | 1. 5.43 Bef.: 21.6.44 |
| 2689 | Holz Wilhelm | 198449 | 6. 7.12 | 21. 6.43 |
| 2690 | Falk Ernst (gestr.) | 323826 | 19. 5.17 | 21. 6.43 vermißt: 2.7.44 |
| 2691 | Rehbein Julius | 323860 | 26. 3.13 | 21. 6.43 |
| 2692 | Gärtner Peter | 313192 | 18. 2.14 | 21. 6.43 |
| 2693 | Nikles Alfred | 347175 | 4. 1.07 | 9.11.43 |
| 2694 | von Eckenbrecher Kurt | 257031 | 5. 2.17 | 9.11.43 |
| 2695 | Uth Hans | 323843 | 1.11.14 | 30. 1.44 |
| 2696 | Otto Rudolf | 197487 | 30.12.13 | 30. 1.44 |
| 2697 | Hocker Siegfried | 279032 | 2.12.16 | 30. 1.44 |
| 2698 | Conrad Fred | 378451 | 24. 3.19 | 1. 4.44 |
| 2699 | Hassel Dietrich | 317447 | 31. 7.18 | 20. 4.44 |
| 2700 | Husemann Karl | 382397 | 15. 9.18 | 20. 4.44 |
| 2701 | Ueberschaar Wolfgang | 264592 | 8. 4.18 | 20. 4.44 |
| 2702 | Krassowsky Werner | 382503 | 23. 6.20 | 20. 4.44 |
| 2703 | Kroeger Ernst | 382507 | 6. 4.16 | 20. 4.44 |
| 2704 | Heitner Gerd | 317491 | 4.10.17 | 21.12.43 (berichtigt aus: 21.6.44) |

| Lfd. Nr. | Name, Vorname | SS-Nr. | Geburts-datum | Patent (Beförderung/Bemerkungen) |
|---|---|---|---|---|

## SS-Hauptsturmführer der Reserve

| | | | | |
|---|---|---|---|---|
| 2705 | Hoyer Siegfried | 16840 | 30. 9.03 | 1.10.36 |
| 2706 | Runge Werner | 264287 | 22.12.06 | 20. 4.37 Bem.: aus der W-SS entl. |
| 2707 | Ody Anton | 459730 | 6. 1.93 | 27. 8.38 |
| 2708 | Domhardt Edmund | 230827 | 30. 6.90 | 27. 8.38 |
| 2709 | Flörke Friedrich Prof. Dr. | 312750 | 9. 9.88 | 27. 8.38 |
| 2710 | Baumann Otto | 19905 | 21.11.10 | 11. 9.38 |
| 2711 | Linschmann Friedrich | 17274 | 31. 1.90 | 16.10.38 Bef.: 30.1.45 |
| 2712 | Winkler Armin | 36311 | 9. 4.05 | 11.11.38 |
| 2713 | Tillessen Helmuth | 353048 | 6. 2.90 | 30. 1.40 |
| 2714 | Kopff Helmut | 361224 | 24. 9.06 | 26. 2.40 |
| 2715 | Reichel Marzel | 230826 | 3. 1.04 | 1. 3.40 |
| 2716 | Colnot Heinrich | 82087 | 26.10.91 | 15. 4.40 Bem.: aus der W-SS entl. |
| 2717 | Meisterknecht Otto | 281041 | 14. 3.01 | 20. 4.40 |
| 2718 | Voss Oscar | 2618 | 26.12.83 | 14. 5.40 |
| 2719 | Martens August | 317951 | 20. 3.90 | 1. 6.40 Bem.: aus der W-SS entl. |
| 2720 | Mundhenke Fritz | 37966 | 15. 2.98 | 1. 7.40 |
| 2721 | Wiese Nils-Otto | 8137 | 15. 8.98 | 1. 8.40 Bem.: aus der W-SS entl. |
| 2722 | Ristau Max | 60282 | 17.12.97 | 1. 8.40 |
| 2723 | Rudnick Walter | – | 14.11.98 | 1.11.40 |
| 2724 | Brass Otto | 2587 | 8. 7.87 | 1.12.40 Bem.: aus der W-SS entl. |
| 2725 | Hüsgen Paul | 465444 | 7.11.91 | 14. 2.41 |
| 2726 | Nückel Friedrich | 467758 | 17. 6.90 | 9. 5.41 |
| 2727 | Bollmann Werner | 432145 | 6. 8.97 | 1. 8.41 |
| 2728 | Schlüter Eduard | 118967 | 27.10.97 | 1. 9.41 |
| 2729 | Goetze Walter | 148730 | 3. 4.91 | 1.10.41 |
| 2730 | Machtans Artur | 6527 | 20. 1.00 | 1.11.41 |
| 2731 | Becker Josef | 105804 | 16. 8.84 | 30. 1.42 |
| 2732 | Blachian Emil | 18879 | 8.11.01 | 30. 1.42 |
| 2733 | Scharnweber Otto | 354120 | 6.10.07 | 30. 1.42 |
| 2734 | Wetzel Gerhard Dr. | 203103 | 21. 4.93 | 30. 1.42 |
| 2735 | Müller-West Horst | 43395 | 20.12.99 | 1. 3.42 Bef.: 9.11.44 |
| 2736 | Raubenheimer Karl | 286942 | 5. 3.09 | 1. 4.42 |
| 2737 | Blume Kurt | 261960 | 6. 1.03 | 1. 4.42 |
| 2738 | Breitfeldt Fritz | 165730 | 10. 1.13 | 20. 4.42 Bef.: 9.11.44 |
| 2739 | Weymann Hans | 57002 | 18. 6.92 | 21. 6.42 |
| 2740 | Specht Max | 3529 | 27. 2.90 | 21. 6.42 Bef.: 21.12.44 |
| 2741 | Vetterlein Kurt | 450689 | 21. 8.10 | 1.10.42 Bef.: 30.1.45 |
| 2742 | von Stachelsky Horst | 428700 | 3. 2.00 | 9.11.42 Bef.: 30.1.45 |

| Lfd. Nr. | Name, Vorname | SS-Nr. | Geburts-datum | Patent (Beförderung/Bemerkungen) |
|---|---|---|---|---|
| 2743 | Henschel Max | 235616 | 28. 2.03 | 9.11.42 |
| 2744 | Quirin Ludwig | 391963 | 13.12.88 | 9.11.42 |
| 2745 | Marabini Karl | 67906 | 24. 7.13 | 9.11.42 |
| 2746 | Wolf Willi | 44549 | 13. 9.99 | 9.11.42 |
| 2747 | Müller Carl | 132709 | 1.11.91 | 9.11.42 |
| 2748 | Feddersen Friedrich | 469366 | 25.10.07 | 1. 1.43 |
| 2749 | Hildebrandt Ernst | 25517 | 31. 5.99 | 30. 1.43 Bem.: aus der W-SS entl. |
| 2750 | Pampe Lothar | 430347 | 8. 6.01 | 30. 1.43 |
| 2751 | Grisard Werner | 252565 | 11.10.06 | 30. 1.43 |
| 2752 | Meine August | 320701 | 13.10.16 | 30. 1.43 |
| 2753 | Ulrich Fritz | 171954 | 19. 6.16 | 30. 1.43 Bef.: 9.11.44 |
| 2754 | Müller Rolf | 289302 | 2.12.05 | 1. 2.43 |
| 2755 | Schlüter Walter Dr. Dr . | – | 3.12.93 | 11. 2.43 Bem.: jetzt II. Teil |
| 2756 | Blank Karl | 461826 | 8.11.98 | 31. 3.43 |
| 2757 | Ebert Hans | 9637 | 29. 1.02 | 20. 4.43 |
| 2758 | Zobel Otto | 108589 | 30. 4.97 | 20. 4.43 |
| 2759 | Steger Johannes | 179856 | 28. 8.09 | 20. 4.43 |
| 2760 | Rickmeyer Karl | 161043 | 24.10.14 | 20. 4.43 |
| 2761 | Köhn Richard | 179609 | 16. 5.96 | 20. 4.43 Bef.: 1.7.44 |
| 2762 | Schimmel Walter | 24661 | 4. 2.06 | 20. 4.43 |
| 2763 | Gamotha Roman | 278890 | 10. 4.17 | 1. 5.43 |
| 2764 | Geil Fritz | – | 5. 4.94 | 21. 6.43 Bef.: 9.11.44 |
| 2765 | Sievert Fritz | 127488 | 22. 8.96 | 21. 6.43 |
| 2766 | Theis Karl | 37607 | 1. 7.01 | 21. 6.43 |
| 2767 | Roepke Hans | 347048 | 14. 5.16 | 21. 6.43 |
| 2768 | Schnell Otto | 161369 | 19. 9.02 | 21. 6.43 |
| 2769 | Kalweit Alfred | 20056 | 21. 9.06 | 21. 6.43 |
| 2770 | Tresselt Heinz | 17876 | 1.11.03 | 21. 6.43 Bef.: 30.1.45 |
| 2771 | Heyd Wilhelm Dr. | 115055 | 12. 3.01 | 21. 6.43 Bef.: 30.1.45 |
| 2772 | Stäbler Wilhelm | 11241 | 2. 1.99 | 1. 7.43 Bef.: 9.11.44 |
| 2773 | Brandl Erich | 39475 | 11. 7.01 | 1. 7.43 |
| 2774 | Müller Erich | 413724 | 14. 3.13 | 5. 7.43 |
| 2775 | Schwalm Fritz | 41561 | 11. 5.10 | 14. 7.43 Bem.: Ostubaf.(F) |
| 2776 | Dongus Walter | 259631 | 23.11.00 | 14. 7.43 Bem.: Stubaf.(F) |
| 2777 | Harnys Hans | 11992 | 11.12.94 | 15. 7.43 |
| 2778 | Hellmann Richard | 55207 | 18. 9.78 | 1. 8.43 Bem.: aus der W-SS entl. |
| 2779 | Sobe Walter | 264384 | 20. 4.04 | 2. 8.43 Bef.: 9.11.44 |
| 2780 | Moskopf Karl | 285770 | 1.11.11 | 9. 8.43 |
| 2781 | Rascher Sigmund Dr. | 347142 | 12. 2.09 | 29. 8.43 |
| 2782 | Pfusch Heinrich | 78937 | 7. 2.05 | 1. 9.43 |
| 2783 | Karmasin Franz | – | 1. 9.01 | 1. 9.43 |
| 2784 | Risch Friedrich Dr. | 420810 | 28. 5.95 | 1. 9.43 |
| 2785 | Thier Theobald | 250198 | 12. 4.97 | 27. 8.39 (hs. geändert aus: 1.11.43); Bem.: Gen.Maj.d.P. |
| 2786 | Scharlemann Kurt | 461495 | 2.10.90 | 9.11.43 |
| 2787 | Penninger Ludwig | 25360 | 4.10.13 | 9.11.43 |
| 2788 | Schmidt Max Dr. | 223688 | 17. 3.00 | 9.11.43 |
| 2789 | Conradi Heinz | 97966 | 14. 6.96 | 9.11.43 |
| 2790 | Benz Kurt | 657 | 4. 6.99 | 9.11.43 |
| 2791 | Fiedler Richard | 337769 | 24. 4.08 | 9.11.43 Bem.: aus der W-SS entl. |

| Lfd. Nr. | Name, Vorname | SS-Nr. | Geburts-datum | Patent (Beförderung/Bemerkungen) |
|---|---|---|---|---|
| 2792 | Anton Ottomar | 283804 | 15.12.95 | 9.11.43 |
| 2793 | Hanig Max | 95450 | 28.10.92 | 9.11.43 |
| 2794 | Hennings Walter Dr. | 401374 | 6.11.98 | 9.11.43 Bem.: jetzt VIII. Teil |
| 2795 | Ahlbrecht Hermann | 16576 | 4.11.91 | 9.11.43 |
| 2796 | Dünnebier Richard | 54056 | 15.11.94 | 9.11.43 |
| 2797 | Schmaloer Heinrich | 265251 | 17. 2.15 | 9.11.43 |
| 2798 | Schriever Werner | 231867 | 20.12.11 | 9.11.43 |
| 2799 | Seifert Heinz | 40024 | 7. 5.09 | 9.11.43 |
| 2800 | Fink Lothar | 225736 | 5. 9.10 | 9.11.43 Bef.: 30.1.45 |
| 2801 | Bell Heribert Dr. | 401331 | 17. 5.11 | 9.11.43 (vgl. Nr. 2096) |
| 2802 | Gabor Josef | 205990 | 13. 7.02 | 9.11.43 |
| 2803 | Schöne Helmut | 4860 | 6.11.05 | 9.11.43 |
| 2804 | Neuweiler Friedrich | 5377 | 21. 2.03 | 9.11.43 |
| 2805 | Herzig Helmut | 257982 | 27. 6.12 | 26.11.43 Bef.: 21.6.44 |
| 2806 | Walser Erwin | 28478 | 1. 8.10 | 26.11.43 |
| 2807 | Brockmann Wilhelm | 5748 | 11.12.97 | 30. 1.44 |
| 2808 | Schaub Fritz | 275504 | 9.11.98 | 30. 1.44 |
| 2809 | Schinke Gerhart Dr. | 197101 | 30. 8.10 | 30. 1.44 |
| 2810 | Bareuther Adolf | 336904 | 24.11.02 | 30. 1.44 |
| 2811 | von Badewitz Gerhard | 130813 | 20. 6.04 | 30. 1.44 |
| 2812 | Großkurth Wilhelm | 128382 | 16. 4.07 | 30. 1.44 |
| 2813 | Fleischhauer Hermann | 110940 | 15. 5.00 | 30. 1.44 |
| 2814 | Emmerich Walter | 83595 | 29. 9.06 | 30. 1.44 |
| 2815 | Flöter Werner | 257769 | 7.12.15 | 30. 1.44 |
| 2816 | Frank Erich | 401335 | 6. 4.15 | 30. 1.44 |
| 2817 | Rohland Walter | 424623 | 24. 4.98 | 30. 1.44 |
| 2818 | Teichmann Max | 177718 | 31.12.02 | 30. 1.44 |
| 2819 | Ackthun Herbert | 351435 | 13. 1.15 | 30. 1.44 |
| 2820 | Berg Gustav | 326126 | 6. 9.14 | 30. 1.44 |
| 2821 | Milde Harald | 53615 | 14.12.11 | 30. 1.44 |
| 2822 | Hanelt Gustav | 173980 | 21. 9.14 | 30. 1.44 |
| 2823 | Blessau Werner | 290636 | 18. 5.18 | 30. 1.44 |
| 2824 | Pfeiffer Adolf | 111854 | 25. 8.09 | 30. 1.44 |
| 2825 | Schatz Erich | 67145 | 19. 4.09 | 1. 4.44 |
| 2826 | Peters Norbert (gestr.) | 44086 | 4. 2.09 | 20. 4.44 Bem.: aus der W-SS entl.: 1.9.44 |
| 2827 | Möbus Wilhelm (gestr.) | 458932V | 14. 8.89 | 20. 4.44 gefallen: 2.7.44 |
| 2828 | Kother Erich | 217040 | 3.12.05 | 20. 4.44 |
| 2829 | Rall Eugen | 70325 | 26. 2.08 | 20. 4.44 |
| 2830 | Wendt Johannes | 113147 | 11. 3.88 | 20. 4.44 |
| 2831 | Allnoch Alfons | 41379 | 27. 7.01 | 20. 4.44 |
| 2832 | Müller Anton | 92562 | 25. 9.98 | 20. 4.44 |
| 2833 | Menges Wilhelm | 106432 | 28. 7.04 | 20. 4.44 |
| 2834 | Sürenhagen Ernst | 289681 | 12. 7.10 | 20. 4.44 |
| 2835 | Bartels Heinrich | 424622 | 26. 3.86 | 20. 4.44 |
| 2836 | Aust Walter | 126061 | 4. 7.06 | 20. 4.44 |
| 2837 | Kienast Ernst | 353230 | 30. 5.10 | 20. 4.44 |
| 2838 | Teschner Otto | 188027 | 14. 4.00 | 20. 4.44 |
| 2839 | Eberhartinger Lorenz | 77518 | 9. 8.14 | 21. 6.44 |
| 2840 | Rabius Wilhelm Dr. | 382532 | 13. 4.09 | 21. 6.44 |
| 2841 | Thiessen Otto | 309307 | 21.12.12 | 21. 6.44 |
| 2842 | Bierter Rolf | 163222 | 14. 7.13 | 21. 6.44 |
| 2843 | Anderlik Heinrich | 383057 | 7. 4.08 | 21. 6.44 |

| Lfd. Nr. | Name, Vorname | SS-Nr. | Geburts-datum | Patent (Beförderung/Bemerkungen) |
|---|---|---|---|---|
| 2844 | Rubner Alfred Dr. | 80858 | 20.10.01 | 21. 6.44 |
| 2845 | Jaster Paul | 326652 | 21. 8.14 | 21. 6.44 Bem.: aktiv; jetzt II.Teil |
| 2846 | Zabel Heinz | 126540 | 27. 5.10 | 21. 6.44 |
| 2847 | Kappe Walter | 411936 | 12. 1.05 | 21. 6.44 Bem.: jetzt II. Teil |
| 2848 | Vath Karl | 391858 | 3. 1.15 | 21. 6.44 |
| 2849 | Fechner Hans | 185637 | 7. 5.09 | 21. 6.44 |
| 2850 | Hilmer Helmut | 90678 | 31. 3.11 | 21. 6.44 |
| 2851 | Beck Hans | 337751 | 6. 9.13 | 21. 6.44 |
| 2852 | Timm Karl | 12213 | 4.10.06 | 21. 6.44 |

IV. Teil

# SS-Führer im K.L.-Dienst

| Lfd. Nr. | Name, Vorname | Dienststellung | SS-Nr. | Geburts-datum | Patent (Beförderung/ Bemerkungen) |
|---|---|---|---|---|---|

## SS-Standartenführer – aktiv

| | | | | | |
|---|---|---|---|---|---|
| 2853 | Kaindl Anton | Kdr.K.L.Sachsenhausen | 241248 | 14. 7.02 | 9.11.43 |
| 2854 | Pister Hermann | Kdr.K.L. Buchenwald | 29892 | 21. 2.85 | 9.11.43<br>Bef.: 30.1.45 |
| 2855 | Ziereis Franz | Kdr.K.L. Mauthausen | 276998 | 13. 8.05 | 20. 4.44 |
| 2856 | Maurer Gerhard | SS-W.V.Hauptamt, Chef Amt DII | 12129 | 9.12.07 | 20. 4.44 |

## SS-Obersturmbannführer – aktiv

| | | | | | |
|---|---|---|---|---|---|
| 2857 | Liebehenschel Arthur | Kdr.K.L. Lublin (gestr.)<br>(hs.) SS-Pers.H.A. | 39254 | 25.11.01 | 30. 1.41<br>Bem.: jetzt III. Teil |
| 2858 | Weiter Eduard | Kdr.K.L. Dachau | 276877 | 18. 7.89 | 9.11.41 |
| 2859 | Koegel Max | Kdr.K.L. Flossenbürg | 37644 | 16.10.95 | 30. 1.42 |
| 2860 | Höß Rudolf | SS-W.V. Hauptamt, Chef Amt D1 | 193616 | 22.11.00 | 18. 7.42 |
| 2861 | Weiß Martin | SS-W.V. Hauptamt -D- | 31147 | 3. 6.05 | 30. 1.44 |

## SS-Obersturmbannführer der Reserve

| | | | | | |
|---|---|---|---|---|---|
| 2862 | Goecke Wilhelm (gestr.) | Kdr.K.L. (Kauen? ) (gestr.)<br>(hs.)SS-W.V. Hauptamt (gestr.)<br>(hs.) b.Höh.SSu.Pol.F.Adriat. Küstenland | 21529 | 12. 2.98 | 1.12.39<br>Bem.: jetzt II. Teil<br>gefallen: 22.10.44 |

| Lfd. Nr. | Name, Vorname | Dienststellung | SS-Nr. | Geburts-datum | Patent (Beförderung/ Bemerkungen) |
|---|---|---|---|---|---|

## SS-Sturmbannführer – aktiv

| | | | | | |
|---|---|---|---|---|---|
| 2863 | Hartjenstein Friedrich | Kdr.K.L. Natzweiler | 327350 | 3. 7.05 | 9.11.41<br>Bef.: 9.11.44 |
| 2864 | Hüttig Hans | Kdr.K.L. Herzogenbusch | 127673 | 5. 4.94 | 30. 1.42 |
| 2865 | Hoppe Paul-Werner | Kdr.K.L. Stutthof | 116695 | 28. 2.10 | 1. 9.42 |
| 2866 | Foerschner Otto | K.L. Buchenwald | 191554 | 4.11.02 | 9.11.42 |
| 2867 | Wegner Gustav | K.L. Sachsenhausen (gestr.)<br>(hs.)SS-Pz.Gr.E.Btl. 18 (gestr.)<br>(hs.)SS-W.Gr.Rgt. (rumän.Nr.1) | 314183 | 16. 1.05 | 20. 4.43<br>Bem.: jetzt II. Teil |
| 2868 | Hassebroek Johannes | Kdr.K.L. Groß-Rosen | 107426 | 11. 7.10 | 30. 1.44 |
| 2869 | Harbaum August | SS-W.V.Hauptamt -D- | 37163 | 25. 3.13 | 21. 6.44 |

## SS-Sturmbannführer der Reserve

| | | | | | |
|---|---|---|---|---|---|
| 2870 | Sauer Albert | Kdr.K.L.Riga | 19180 | 17. 8.98 | 11. 9.38 |
| 2871 | Pauly Max | Kdr.K.L. Neuengamme | 5448 | 1. 6.07 | 30. 1.42<br>Bef.: 9.11.44 |
| 2872 | Lange Erich | SS-W.V.Hauptamt -D- | 117098 | 10.10.88 | 1. 4.42 |
| 2873 | Obermeier Alois | K.L. Mauthausen | 1885 | 10. 4.01 | 9.11.43 |
| 2874 | Haas Adolf | Kdr. Aufenthalts-Lag. Bergen-Belsen | 28943 | 14.11.93 | 9.11.43 |
| 2875 | Heidrich Hermann | K.L. Sachsenhausen | 22606 | 23. 3.86 | 30. 1.44 |
| 2876 | Suhren Fritz | Kdr.K.L. Ravensbrück | 14682 | 10. 6.08 | 20. 4.44 |
| 2877 | Langleist Walter | K.L. Dachau (?) | 8980 | 5. 8.93 | 21. 6.44 |

| Lfd. Nr. | Name, Vorname | SS-Nr. | Geburts-datum | Patent (Beförderung/Bemerkungen) |
|---|---|---|---|---|

## SS-Hauptsturmführer – aktiv

| | | | | |
|---|---|---|---|---|
| 2878 | Stoppel Otto | 25564 | 13. 9.02 | 10. 3.35 |
| 2879 | Rautenberg Herbert | 2297 | 15. 1.08 | 12. 9.37 Bef.: 30.1.45 |
| 2880 | Kramer Herbert | 18225 | 3. 4.06 | 20. 4.38 Kdr.K.L. Auschwitz (gestr.) (hs.)Kdr.Aufenthaltslager Bergen |
| 2881 | Aumeier Hans | 2700 | 20. 8.06 | 11. 9.38 Bef.: 9.11.44 |
| 2882 | Fuß Ernst | 293147 | 24. 3.02 | 30. 1.39 |
| 2883 | Wimmer Sebastian | 264374 | 5. 1.02 | 20. 4.40 |
| 2884 | Chmielewski Carl | 63950 | 16. 7.03 | 9.11.40 |
| 2885 | Fritzsch Karl | 7287 | 10. 7.03 | 20. 4.41 |
| 2886 | Forster Heinrich | 36647 | 14. 1.97 | 20. 4.41 |
| 2887 | Redwitz Michael | 327349 | 14. 8.00 | 20. 4.41 |
| 2888 | Zoller Viktor | 77379 | 22. 6.12 | 1. 9.41 |
| 2889 | Hackmann Hermann (gestr.) | 164705 | 11.11.13 | 1. 9.41 ausgestoßen: 29.6.44 |
| 2890 | Schobert Max | 3531 | 25.12.04 | 30. 1.42 Bef.: 9.11.44 |
| 2891 | Meyer Traugott | 16385 | 6.11.04 | 30. 1.42 |
| 2892 | Kramer Josef | 32217 | 10.11.06 | 21. 6.42 |
| 2893 | Seidler Fritz | 135387 | 18. 7.07 | 9.11.43 |
| 2894 | Bachmayer Georg | 69535 | 12. 5.13 | 9.11.43 |

| Lfd. Nr. | Name, Vorname | SS-Nr. | Geburts-datum | Patent (Beförderung/Bemerkungen) |
|---|---|---|---|---|

## SS-Hauptsturmführer der Reserve

| | | | | |
|---|---|---|---|---|
| 2895 | Melzer Martin | 172106 | 16.11.01 | 30. 1.41 vermißt: Juli 1944 |
| 2896 | Herbet Nikolaus | 2394 | 20. 3.89 | 20. 4.41 |
| 2897 | Severa Joseph | 334818 | 22.11.05 | 9.11.42 |
| 2898 | Erfurt Hugo | 133557 | 30. 7.92 | 20. 4.43 |
| 2899 | Schwarz Heinrich | 19691 | 14. 6.06 | 20. 4.43 |
| 2900 | Zutter Adolf | 226911 | 10. 2.89 | 20. 4.43 |
| 2901 | Holzmann Georg | 7661 | 7. 5.87 | 20. 4.43 |
| 2902 | Stötzler Wilhelm | 225183 | 1.10.93 | 20. 4.43 |
| 2903 | Kolb August | 222497 | 15. 8.93 | 20. 4.43 |
| 2904 | Winkler Jakob | 3764 | 24. 7.92 | 9.11.43 |
| 2905 | Schütz Walter | 104277 | 24. 7.04 | 9.11.43 |
| 2906 | Ganz Anton | 34572 | 6. 2.99 | 9.11.43 |
| 2907 | Sporrenberg Paul | 180233 | 27. 3.96 | 9.11.43 |
| 2908 | Brossmann Otto | 352200 | 1. 2.89 | 9.11.43 |
| 2909 | Wickenhäuser Friedrich | 55359 | 30. 3.78 | 30. 1.44 |
| 2910 | Bräuning Edmund | 66975 | 2. 7.05 | 30. 1.44 |
| 2911 | Schwartz Albert | 6532 | 11. 5.05 | 20. 4.44 |
| 2912 | Schmidt Hans | 115662 | 25.12.99 | 20. 4.44 |
| 2913 | Hofmann Franz | 40651 | 5. 4.06 | 20. 4.44 |
| 2914 | Lütkemeyer Albert | 270485 | 17. 6.11 | 20. 4.44 |
| 2915 | Sommer Karl | 130199 | 25. 3.15 | 20. 4.44 |
| 2916 | Beck Johann | 179 | 22. 7.86 | 21. 6.44 |
| 2917 | Reddig Richard | 17791 | 27. 9.96 | 21. 6.44 |
| 2918 | Ehle Paul | 153968 | 22.10.97 | 21. 6.44 |

V. Teil

# SS-Führer des Wirtschafts-Verwaltungsdienstes

| Lfd. Nr. | Name, Vorname | Dienststellung | SS-Nr. | Geburts-datum | Patent (Beförderung/ Bemerkungen) |
|---|---|---|---|---|---|

## SS-Oberführer – aktiv

| | | | | | |
|---|---|---|---|---|---|
| 2919 | Fanslau Heinz | SS-W.V.Hauptamt, Chef Amt A V | 13200 | 6. 6.09 | 21. 6.43 Bef.: 9.11.44 |
| 2920 | Baier Johannes | SS-W.V.Hauptamt | 279458 | 4.11.93 | 9.11.43 |
| 2921 | Lörner Hans | SS-W.V. Hauptamt, Chef Amt A I | 83683 | 6. 3.93 | 30. 1.44 |
| 2922 | Bonness Otto | SS-Wirtsch.b.Höchst. SS-Pol.F. Italien | 21294 | 4. 4.89 | 21. 6.44 Bef.: 30.1.45 |

## SS-Oberführer der Reserve

| | | | | | |
|---|---|---|---|---|---|
| 2923 | Salpeter Walter Dr. | SS-W.V.Hauptamt, Chef Amt A III | 150729 | 31. 7.02 | 30. 1.44 |
| 2924 | Bachl Eduard | SS-Wirtsch.b.Höh.SS-Pol.F. Ostland u. Rußland-Nord | 651 | 13.10.99 | 21. 6.44 |

| Lfd. Nr. | Name, Vorname | Dienststellung | SS-Nr. | Geburts-datum | Patent (Beförderung/ Bemerkungen) |
|---|---|---|---|---|---|

## SS-Standartenführer – aktiv

| | | | | | |
|---|---|---|---|---|---|
| 2925 | Ehrlich Heinrich | I.SS-St.Verw.München | 276747 | 18.12.92 | 30.10.41 |
| 2926 | Eirenschmalz Franz | SS-W.V. Hauptamt | 10051 | 20.10.01 | 30. 1.42 |
| 2927 | Prietzel Kurt | SS-Wirtsch.b.Höh.SS-Pol.F. Nord | 276744 | 29. 4.97 | 30. 1.42 |
| 2928 | Müller Franz | SS-Führg.H.A., Chef Amt IV | 277157 | 5. 9.94 | 1. 9.43 |
| 2929 | Moser Hans | Hauptamt O.P. (gestr.) (hs.) SS-W.V.Hauptamt | 276746 | 20.11.07 | 1. 9.43 |
| 2930 | Eichele Hans | I.SS-St.Verw. Dachau | 21640 | 1. 5.01 | 9.11.43 |
| 2931 | Vogt Josef | SS-W.V. Hauptamt, Chef Amt A IV | 277080 | 18. 2.84 | 18. 2.44 |
| 2932 | Köberlein Friedrich | SS-W.V. Hauptamt, Chef Amt B III | 261671 | 18.10.85 | 21. 6.44 |

| Lfd. Nr. | Name, Vorname | Dienststellung | SS-Nr. | Geburts-datum | Patent (Beförderung/ Bemerkungen) |
|---|---|---|---|---|---|

## SS-Standartenführer der Reserve

| | | | | | |
|---|---|---|---|---|---|
| 2933 | Blumberg Carl | SS-W.V. Hauptamt | 263644 | 30.10.89 | 1.11.39 |
| 2934 | Breuer Konrad | I.Verw.Oa. Alpenland | 268868 | 26. 3.91 | Bem.: aktiv a.D. 9.11.42 |
| 2935 | Jeppe Wilhelm | SS-Wirtsch.b.Höh.SS-Pol.F. Rußland-Mitte (gestr.) (hs.)Int.XII.SS-A.Korps | 679 | 28. 2.00 | Bef.: 9.11.44 9.11.43 |
| 2936 | Schellin Erich | SS-Wirtsch.b.Höh.SS-Pol. F. Ost | 13208 | 16.10.92 | 9.11.43 |
| 2937 | Spacil Josef | kdrt. RSi-H.A., Chef Amt II | 6797 | 3. 1.07 | 20. 4.44 |
| 2938 | Tschentscher Erwin | SS-W.V. Hauptamt, Chef Amt B I | 2447 | 11. 2.03 | 20. 4.44 |
| 2939 | Erhart Hubert | SS-W.V. Hauptamt | 262891 | 3. 1.99 | 21. 6.44 |
| 2940 | Ulmer Hans | Int.II.SS-Pz.Korps | 10557 | 25. 3.04 | 21. 6.44 |

| Lfd. Nr. | Name, Vorname | Dienststellung | SS-Nr. | Geburts-datum | Patent (Beförderung/ Bemerkungen) |
|---|---|---|---|---|---|

## SS-Obersturmbannführer – aktiv

| | | | | | |
|---|---|---|---|---|---|
| 2941 | Görcke Rudlieb | SS-W.V. Hauptamt, Chef Amt C VII | 3241 | 6.11.02 | 9.11.40<br>Bef.: 9.11.44 |
| 2942 | Weggel Andreas | SS-St.Kdtr. Heidelager (gestr.)<br>(hs.) SS-W.V. Hauptamt | 2345 | 25. 1.02 | 9.11.41 |
| 2943 | Eggert Gustav | Int. VI.SS-Frw.A.Korps | 277341 | 21. 8.94 | 9.11.41 |
| 2944 | Meyer Martin | Int.III.SS-Pz.Korps | 279317 | 4. 7.03 | 1. 9.42<br>Bef.: 9.11.44 |
| 2945 | Noell Werner | SS-W.V. Hauptamt, Chef Amt C V | 463095 | 28. 9.06 | 1. 4.43 |
| 2946 | Ermler Otto | b.Höh.SS-Pol.F. Rußland-Mitte (gestr.)<br>(hs.) SS-W.V. Hauptamt | 467459 | 11. 8.99 | 1. 4.43 |
| 2947 | Krause Gustav | SS-Pz.Gr.E.Btl. 1 | 257499 | 22. 9.80 | 9.11.43 |
| 2948 | Otto Friedrich | SS-Hauptamt | 277534 | 14. 1.93 | 9.11.43 |
| 2949 | Scheide Rudolf | SS-W.V. Hauptamt, Chef Amt B V | 2351 | 24.12.08 | 9.11.43<br>Bef.: 30.1.45 |
| 2950 | Biesemeyer Ernst | Int.V.SS-Geb.Korps | 292856 | 15. 9.98 | 9.11.43 |
| 2951 | Bludau Alfred | Int.I.SS-Pz.Korps„L" | 150572 | 20. 7.06 | 9.11.43<br>Bef.: 30.1.45 |
| 2952 | Bochmann Georg | Kdr.SS-W.V. F. Schule Arolsen (gestr.)<br>(hs.) Kdr. ... 1.SS-Pz.Div. „LSSAH" (gestr.)<br>(hs.) Kdr.9.SS-Pz.Div.„H" | 122362 | 18. 9.13 | 9.11.43<br>Bef.: 9.11.44<br>Bem.: jetzt II.Teil |
| 2953 | Kiefer Max | SS-W.V. Hauptamt, Chef Amt C II | 273744 | 15. 9.89 | 30. 1.44 |
| 2954 | Lenzer Wilhelm | SS-W.V. Hauptamt | 471922 | 24.12.97 | 20. 4.44 |
| 2955 | Lechler Fritz | SS-W.V. Hauptamt, Chef Amt B II | 7729 | 9.1.12 | 21. 6.44 |

| Lfd. Nr. | Name, Vorname | Dienststellung | SS-Nr. | Geburts-datum | Patent (Beförderung/ Bemerkungen) |
|---|---|---|---|---|---|

## SS-Obersturmbannführer der Reserve

| | | | | | |
|---|---|---|---|---|---|
| 2956 | Möckel Karl | K.L. Ausschwitz | 909 | 9. 1.01 | 20. 4.36 |
| 2957 | Clemens Wilhelm | – | 141912 | 9. 5.84 | 11. 9.39 |
| 2958 | Beuge Richard | – | 191556 | 19.10.80 | Bem.: aktiv a.D. 1. 8.40 |
| 2959 | Ketterl Hans | L.H.W.Lag. Dachau, (sp.:) K.L. Dachau | 23090 | 20.12.87 | Bem.: aktiv a.D. 9.11.41 |
| 2960 | Vogel Heinrich | SS-W.V. Hauptamt, Chef Amt W.V. | 259958 | 26. 3.01 | 30. 1.42 |
| 2961 | Klotz Rudolf | SS-W.V. Hauptamt | 127760 | 10. 5.96 | 9.11.42 |
| 2962 | Schraufstetter Gottfried | L.H.W.L. Wien (gestr.) (hs.) SS-W.V. Hauptamt | 12027 | 28. 6.98 | 9.11.43 |
| 2963 | Bobermin Hanns Dr. | SS-Wirtsch.b.Höh.SS-Pol. F. Ungarn | 139845 | 1.10.03 | 9.11.43 |
| 2964 | Mummenthey Karl | SS-W.V. Hauptamt, Chef Amt W I | 221079 | 11.7.06 | 9.11.43 |
| 2965 | Rall Gustav | SS-W.V. Hauptamt –C– | 50489 | 2. 9.83 | 20. 4.44 |
| 2966 | Rühmer Karl Dr. | – | 420993 | 18.12.83 | 20. 4.44 Bem.: aus der W-SS entl. |
| 2967 | Karl Hubert | SS-W.V. Hauptamt | 1339 | 3.11.07 | 21. 6.44 |
| 2968 | Fritz Peter | SS-W.V. Hauptamt | 21641 | 13. 3.91 | 21. 6.44 |
| 2969 | Berger Erhard | SS-Wirtsch.b.Höh.SS-Pol. F. Serbien | 270260 | 25. 6.03 | 21. 6.44 |
| 2970 | Caesar Joachim Dr. | SS-W.V. Hauptamt | 74704 | 30. 5.01 | 21. 6.44 |

## SS-Sturmbannführer – aktiv

| Lfd. Nr. | Name, Vorname | Dienststellung | SS-Nr. | Geburtsdatum | Patent (Beförderung/ Bemerkungen) |
|---|---|---|---|---|---|
| 2971 | Kraus Franz | L.H.W.L. Breslau (gestr.) (hs.) K.L. Auschwitz | 16299 | 27. 9.03 | 9.11.38 |
| 2972 | Klapsch Hugo | SS-St.Verw. Krakau | 40153 | 14. 1.97 | 9.11.38 |
| 2973 | Huber August | SS-Tr.Üb.Pl. Seelager (gestr.) (hs.) SS-W.V.Hauptamt | 276757 | 7. 8.93 | 30. 1.39 |
| 2974 | Mohr Christian | Pers.Stab RFSS | 21277 | 29.11.88 | 30. 1.39 Bef.: 21.6.44 |
| 2975 | Mayer Franz | SS-Laz. Dachau (gestr.) (hs.)SS-Tr.Üb.Pl. Kurmark | 21901 | 28. 4.97 | 20. 4.39 |
| 2976 | Schäfer Walther | H.A.D.St. Heißmeyer | 58480 | 24. 8.89 | 1. 7.40 |
| 2977 | Blaser Anton | SS-W.V. Hauptamt | 260582 | 11. 1.99 | 1. 8.40 |
| 2978 | Sucker Arthur | L.H.W.L. Danzig (gestr.) (hs.)SS-W.V. Hauptamt | 53705 | 12. 3.99 | 9.11.40 |
| 2979 | Osterhaus Gustav | I.Verw.Oa. Nordwest | 64064 | 8. 3.04 | 9.11.40 Bef.: 30.1.45 |
| 2980 | Gehrig Christoph | K.L. Dachau (gestr.) (hs.) K.L. Neuengamme | 250066 | 27.10.90 | 9.11.40 |
| 2981 | Schwarz Josef | SS-Führg.H.A. (gestr.) (hs.) b.Höchst.SS-Pol.F. Italien | 3114 | 29. 5.03 | 1. 7.41 |
| 2982 | Kirschke Hugo | I.SS-St.Verw. Prag (gestr.) (hs.)SS-W.V. Hauptamt | 17499 | 12. 8.94 | 1. 9.41 |
| 2983 | Sulzbach Otto | Int.14.Gal.SS-Frw.Inf.Div. | 1364 | 18. 5.09 | 9.11.41 |
| 2984 | Gläser Walter | SS-W.U.Sch. SS-Tr.Üb.Pl. Westpreußen | 276050 | 19.11.01 | 9.11.41 |
| 2985 | Weichseldorfer Karl | b.Höh.SS-Pol.F. Albanien (sp.:) Kroatien | 19619 | 2. 4.09 | 9.11.41 |
| 2986 | Lauer Hubert | K.L. Sachsenhausen | 291721 | 10. 1.97 | 9.11.41 |
| 2987 | Sesemann Karl | b.Höchst.SS-Pol.F. Ukraine (gestr.) (hs.)b.Höh.SS-Pol.F. Ost | 143242 | 28.12.09 | 9.11.41 |
| 2988 | Müller Friedrich | SS-W.V. Hauptamt | 353164 | 5. 5.97 | 9.11.41 |
| 2989 | Dorn Hans | SS-Laz. Prag | 72910 | 13. 2.05 | 30. 1.42 |
| 2990 | Heinrich Erich | b.Befh.W.SS Niederl. | 51589 | 3. 2.03 | 30. 1.42 |
| 2991 | Feldmeier Karl | SS-Führg.H.A. | 264285 | 20. 4.04 | 30. 1.42 |
| 2992 | Wippern Georg | SS-Führg.H.A. | 118449 | 26. 5.09 | 30. 1.42 |
| 2993 | Thöle Hellmuth | Int.9.SS-Pz.Div.„H" (zeitweise:)XI.SS-A.Korps | 39173 | 7.4 .11 | 1. 4.42 |
| 2994 | Barnewald Otto | K.L.Buchenwald | 6469 | 10. 1.96 | 1. 4.42 |
| 2995 | Wittesch Erich | b.Höh.SS-Pol.F. Ostland u. Rußl. Nord (gestr.) (hs.) SS-W.U.Sch. Laibach | 46885 | 12. 9.06 | 1. 4.42 |

| Lfd. Nr. | Name, Vorname | Dienststellung | SS-Nr. | Geburts-datum | Patent (Beförderung/ Bemerkungen) |
|---|---|---|---|---|---|
| 2996 | Burger Wilhelm | SS-W.V. Hauptamt | 47285 | 19. 5.04 | 21. 6.42 |
| 2997 | Antelmann Willy | H.A.SS-Gericht | 43275 | 11.10.00 | 18.10.42 |
| 2998 | Weiß Paul Dr. | SS-Führg.H.A. | 195434 | 6. 6.10 | 9.11.42 |
| 2999 | Karius Wilhelm | SS-W.V.F.Sch. Arolsen | 65397 | 12. 8.11 | 9.11.42<br>Bef.: 9.11.44 |
| 3000 | Schmidt Ludwig | SS-W.V. Hauptamt | 353141 | 7. 4.97 | 9.11.42 |
| 3001 | Hennicke Helmut | SS-W.V. Hauptamt | 17481 | 2. 9.10 | 30. 1.43 |
| 3002 | Solleder Erich | b.Höh.SS-Pol.F. Ungarn | 110191 | 6. 3.12 | 30. 1.43 |
| 3003 | Waschkau Franz | SS-W.V. Hauptamt | 382409 | 30. 6.92 | 30. 1.43 |
| 3004 | Schubring Wolfgang (gestr.) | SS-W.V. Hauptamt | 99005 | 28. 3.13 | 1. 4.43<br>gefallen: März 45 |
| 3005 | Schneider Thilo | SS-W.V. Hauptamt, Chef Amt C IV | 463094 | 10. 2.02 | 1. 4.43 |
| 3006 | Skowronnek Heinrich | SS-W.V. Hauptamt, Chef Amt C III | 466233 | 9. 8.02 | 1. 4.43 |
| 3007 | Floto Werner | SS-W.V. Hauptamt, Chef Amt C II | 470564 | 30. 3.00 | 1. 4.43 |
| 3008 | Meyer Walter | b.Höh.SS-Pol.F. Ostland u. Rußld. Nord | 8461 | 21. 7.09 | 20. 4.43 |
| 3009 | Krug Felix | L.Bekl.Werk Dachau | 3933 | 11.12.08 | 20. 4.43 |
| 3010 | Heuer Karl | Hauptamt O.P. | 7355 | 9. 2.11 | 20. 4.43 |
| 3011 | Schwörer Josef | Int.7.SS-Frw.Geb.Div.„PE" (gestr.)<br>(hs.) SS-Führg.H.A. | 16906 | 21. 2.11 | 20. 4.43 |
| 3012 | Stein Hans | SS-W.V. Hauptamt | 32876 | 20. 8.11 | 20. 4.43 |
| 3013 | Kos Wilhelm Dr. | Int.12.SS-Pz.Div.„HJ"(gestr.)<br>(hs.) XI.SS-A.Korps | 10536 | 14. 5.10 | 20. 4.43 |
| 3014 | Tauber Paul | Int.1.SS-Pz.Div.„LSSAH" | 41011 | 5. 1.11 | 24. 4.43 |
| 3015 | Lange Heinz | Int.4.SS-Frw.Pz.Gr.Brig. „Nederl." | 42877 | 2. 1.13 | 24. 4.43 |
| 3016 | Reiß Paul | L.H.W.L. Dachau | 260567 | 12.10.88 | 9.11.43 |
| 3017 | Schottes Michael | 18.SS-Frw.Pz.Gr.Div.„HW" | 262220 | 6. 3.03 | 9.11.43 |
| 3018 | Küster Otto | Int.13.W.Geb.Div.SS„Ha" | 73841 | 8.1.08 | 9.11.43 |
| 3019 | Kiener Hellmuth | SS-W.V. Hauptamt | 208735 | 16. 1.10 | 9.11.43 |
| 3020 | Fricke Helmut | b.Höh.SS-Pol.F. Ostland u. Rußld. Nord (gestr.)<br>(hs.) SS-W.V. Hauptamt | 221122 | 19. 8.09 | 9.11.43 |
| 3021 | Rauh Adam | Int.2.SS-Pz.Div.„DR"(gestr.)<br>(hs.) SS-W.V. Hauptamt | 152251 | 16. 4.11 | 9.11.43 |
| 3022 | Schill Gerhard | Int.10.SS-Pz.Div.„F" | 225404 | 13.11.12 | 9.11.43 |
| 3023 | Derda Hubert | Int.5.SS-Pz.Div.„W"(gestr.)<br>(hs.) Int.XIII.SS-A.Korps | 190937 | 12. 2.12 | 9.11.43 |
| 3024 | Müller Richard | 2.SS-Pz.Div.„DR" (gestr.)<br>(hs.)Int.7.SS-Frw.Geb.Div. „PE" | 9433 | 7. 6.08 | 20. 4.44 |
| 3025 | Augustin Hans | Int.17.SS-Pz.Gr.Div.„GvB" | 46431 | 24.11.13 | 20. 4.44 |
| 3026 | Conrad Siegfried | 10.SS-Pz.Div.„F"(gestr.)<br>(hs.)Int.11.Frw.Pz.Gr. Div.„Nl" | 258524 | 4. 6.15 | 20. 4.44 |

| Lfd. Nr. | Name, Vorname | Dienststellung | SS-Nr. | Geburts-datum | Patent (Beförderung/ Bemerkungen) |
|---|---|---|---|---|---|
| 3027 | Grosch Wolfgang | SS-W.V. Hauptamt | 240155 | 15. 9.06 | 20. 4.44 |
| 3028 | Weigel Gerhard | SS-W.V. Hauptamt | 6089 | 23. 2.08 | 21. 6.44 |
| 3029 | Pauli Bruno | SS-W.V. Hauptamt | 474735 | 18. 9.09 | 21. 6.44 |
| 3030 | Riedl Robert | SS-W.V. Hauptamt | 96363 | 30. 7.12 | 21. 6.44 |
| 3031 | Wedell Fritz | Int.6.SS-Geb.Div.„N" | 78769 | 22. 2.12 | 21. 6.44 |
| 3032 | Tonndorff Rudolf | SS-Führg.H.A. | 279494 | 14.11.13 | 21. 6.44 |
| 3033 | Braunagl Walter | SS-W.V. Hauptamt (zeitweise: 9.SS-Pz.Div.„H") | 99469 | 16. 6.12 | 21. 6.44 |

| Lfd. Nr. | Name, Vorname | Dienststellung | SS-Nr. | Geburts-datum | Patent (Beförderung/ Bemerkungen) |
|---|---|---|---|---|---|

## SS-Sturmbannführer der Reserve

| | | | | | |
|---|---|---|---|---|---|
| 3034 | Dittjen Wilhelm | I.Verw.Oa. Warthe | 28023 | 6. 9.94 | 1. 3.40 |
| 3035 | Kuchenbaecker Fritz | Int.19.W.Gr.Div.SS (gestr.) (hs.)RuS-H.A., Chef vom Amt | 1924 | 26. 5.05 | 20. 4.40 |
| 3036 | Stock Hanns Dr. | – | 146713 | 31. 3.04 | 23. 5.40 Bem.: aus der W-SS entl. |
| 3037 | Spahn Hubert | SS-W.V. Hauptamt | 41547 (41574? ) | 1. 1.02 | 20. 4.41 |
| 3038 | Holder Axel | II.SS-Pz.Korps (gestr.) (hs.)Int.1.Kosaken-Div. | 241797 | 13. 8.03 | 1. 8.41 |
| 3039 | Dietrich Hermann | I.Verw.Oa. Südwest | 6043 | 16. 1.96 | 27. 4.42 |
| 3040 | Schmincke Rudolf (gestr.) | b.Höh.SS-Pol.F. Ost | 422238 | 26. 4.94 | 9.11.42 gestorben:27.3.44 |
| 3041 | Flir Erich Dr. | b.Höh.SS-Pol.F. Ungarn | 279582 | 5. 3.05 | 9.11.42 |
| 3042 | Oltermann Johannes | Int.4.SS-Pol.Pz.Gr.Div. | 455296 | 12. 9.98 | 14.11.42 |
| 3043 | Schneider Wilhelm Dr. | SS-W.V. Hauptamt | 220276 | 19. 9.02 | 3.12.42 |
| 3044 | Bork Arthur | RuS-Hauptamt | 36076 | 13. 4.92 | 15. 1.43 |
| 3045 | Bischoff Karl | SS-W.V. Hauptamt | 419197 | 9. 8.97 | 30. 1.43 |
| 3046 | Schäfer Willy | SS-W.V. Hauptamt (gestr.) (hs.)Int.2.SS-Pz.Div.„DR" | 63349 | 4. 4.07 | 20. 4.43 |
| 3047 | Fiedler Hans | SS-St.Verw. (sp.:)Tr.Üb.Pl. Beneschau | 279444 | 8. 2.05 | 1. 6.43 |
| 3048 | Winkler Ludwig | b.Höh.SS-Pol.F. Ost | 83637 | 1.10.02 | 9.11.43 |
| 3049 | Miersch Walter | SS-J.Sch. Prag (gestr.) (hs.)SS-St.Kdtr. Prag | 147470 | 19. 2.10 | 9.11.43 |
| 3050 | Ruppel Heinrich | Kdr.E.Abt.SS-Verw.D. (gestr.) (hs.)SS-Pz.Gr.E.Btl. 18 (gestr.) (hs.)SS-Werf.E.Abt. | 51288 | 18. 1.01 | 9.11.43 |
| 3051 | Opperbeck Josef | SS-W.V. Hauptamt, Chef Amt W IV | 155834 | 28. 7.00 | 9.11.43 |
| 3052 | Mischke Alfred Dr. | SS-W.V. Hauptamt, Chef Amt W VII | 219122 | 4. 3.08 | 9.11.43 |
| 3053 | Borsum Ernst | SS-W.V. Hauptamt | 76559 | 7.12.05 | 9.11.43 Bem.: aktiv |
| 3054 | Bugge Heinz | Int.8.SS-Kav.Div.„FG" | 3144 | 11.11.02 | 30. 1.44 |
| 3055 | Rath Ferdinand | b.Höchst.SS-Pol.F. Italien | 10470 | 30.10.97 | 21. 6.44 |
| 3056 | Engelke Fritz | SS-W.V. Hauptamt | 89994 | 8. 9.00 | 21. 6.44 |
| 3057 | Saure Wilhelm Prof. Dr. | SS-W.V. Hauptamt | 260752 | 25. 9.99 | 21. 6.44 |

| Lfd. Nr. | Name, Vorname | SS-Nr. | Geburts-datum | Patent (Beförderung/Bemerkungen) |
|---|---|---|---|---|

## SS-Hauptsturmführer – aktiv

| | | | | |
|---|---|---|---|---|
| 3058 | Langer Albert | 1524 | 17. 1.05 | 9.11.36 |
| 3059 | Scheid Karl | 39505 | 4.10.89 | 9.11.36 |
| 3060 | Rinesch Hans | 17378 | 14.11.95 | 12. 9.37 |
| 3061 | Beyer Georg | 43824 | 12.10.00 | 9.11.37 |
| 3062 | Fellner Erwin | 18965 | 19. 5.07 | 30. 1.39 |
| 3063 | Seidel Hans | 266183 | 16. 6.94 | 30. 1.39 |
| 3064 | Stocker Emil | 34081 | 12. 3.02 | 30. 1.39 |
| 3065 | Traebert Hasso | 35932 | 3. 2.03 | 30. 1.39 |
| 3066 | Seitz Kurt | 14405 | 9. 6.07 | 20. 4.39 |
| 3067 | Wittig Oswald | 28453 | 2. 3.03 | 20. 4.39 |
| 3068 | Pietzsch Kurt | 249 | 12. 8.05 | 20. 4.39 |
| 3069 | Wendler Willy | 9369 | 31. 5.09 | 9.11.39 |
| 3070 | Winzer Oskar | 98531 | 17. 7.09 | 1. 1.40 |
| 3071 | Hollering Karl | 10822 | 19.11.10 | 30. 1.40 |
| 3072 | Gaube Raimund | 169846 | 2. 6.08 | 30. 1.40 |
| 3073 | Fichtinger Wilhelm | 96161 | 10. 4.06 | 30. 1.40 |
| 3074 | Bernlechner Alfred | 20884 | 8.10.11 | 1. 3.40 Bef.: 9.11.44 |
| 3075 | Müller Max | 51049 | 8. 9.04 | 20. 4.40 |
| 3076 | List Maximilian | 4791 | 9. 2.10 | 20. 4.40 Bef.: 9.11.44 |
| 3077 | Wackerbauer Emil | 176986 | 27.10.07 | 20. 4.40 Bef.: 9.11.44 |
| 3078 | Kühl Fritz Dr. | 246589 | 12.12.07 | 1. 5.40 |
| 3079 | Schulz Herbert | 351250 | 27. 5.08 | 1. 5.40 |
| 3080 | Kreuzmann Paul | 353030 | 21. 7.04 | 1. 5.40 |
| 3081 | Hoffmann Walter | 63695 | 18. 1.99 | 1. 7.40 |
| 3082 | Krug Anton | 3171 | 16. 4.11 | 2. 7.40 Bef.: 9.11.44 |
| 3083 | Wellershaus Johannes | 24196 | 5. 7.11 | 1. 8.40 |
| 3084 | Fetzer Richard | 110325 | 14. 3.03 | 1. 8.40 |
| 3085 | Köhler Ernst | 5291 | 20. 7.91 | 1. 8.40 |
| 3086 | Gerstmayr Michael | 276281 | 27. 8.01 | 1. 8.40 |
| 3087 | Layer Karl | 111078 | 5. 4.08 | 1. 8.40 |
| 3088 | Baldauf Hans | 160908 | 13. 6.11 | 1. 8.40 |
| 3089 | Knorr Karl | 106622 | 23.11.02 | 1. 8.40 |
| 3090 | Meiler Leonhard | 292865 | 17. 9.04 | 1. 8.40 Bef.: 9.11.44 |
| 3091 | Pfaff Georg | 367360 | 11. 2.12 | 1. 8.40 Int.1.SS-Stu.Brig. Ital.SS-Legion |
| 3092 | Ketterl Josef | 156607 | 22. 7.89 | 21. 8.40 |
| 3093 | Enders Werner | 26820 | 6.11.10 | 9.11.40 |
| 3094 | Dangel Josef | 124401 | 1. 8.05 | 30. 1.41 |
| 3095 | Haubenestel Willy | 337763 | 15. 9.09 | 30. 1.41 |
| 3096 | Abrecht Werner | 25319 | 26. 5.08 | 20. 4.41 Bef.: 21.6.44 |
| 3097 | Grüner Hans | 293731 | 23. 6.14 | 20. 4.41 |
| 3098 | Schmidt Werner | 186118 | 6. 8.14 | 20. 4.41 |
| 3099 | Groth Conrad | 96733 | 2.11.10 | 20. 4.41 |
| 3100 | Löhnert Werner | 60061 | 30. 7.12 | 20. 4.41 |

| Lfd. Nr. | Name, Vorname | SS-Nr. | Geburts-datum | Patent (Beförderung/Bemerkungen) |
|---|---|---|---|---|
| 3101 | Weber Franz-Josef | 246224 | 29.11.12 | 20. 4.41 |
| 3102 | Hollstein Eckart | 31330 | 18. 6.13 | 20. 4.41 Bef.: 21.6.44 Int.4.SS-Pol.Pz.Gr.Div. |
| 3103 | Packeiser Ernst | 64702 | 19.10.12 | 20. 4.41 |
| 3104 | Rehder Heinz | 72102 | 24. 1.14 | 20. 4.41 Bef.: 9.11.44 Int.22.SS-Frw.Kav.Div. |
| 3105 | Sperling Herbert | 83427 | 1. 1.14 | 20. 4.41 Bef.: 9.11.44 Int.3.SS-Pz.Div.„T" |
| 3106 | Grunert Max Dr. | 117398 | 23.10.13 | 20. 4.41 Bef.: 21.6.44 |
| 3107 | Karl Reinhold Dr. | 198817 | 20.10.13 | 20. 4.41 |
| 3108 | Leibezeder Adolf | 275483 | 4. 7.14 | 20. 4.41 |
| 3109 | Worster Heinrich | 114306 | 27.11.09 | 20. 4.41 |
| 3110 | Paulsen Karl-Heinz | 143618 | 27. 2.14 | 20. 4.41 |
| 3111 | Knorr Friedrich | 242690 | 30. 8.14 | 20. 4.41 Bef.: 9.11.44 Int.16.SS-Pz.Gr.Div. „RFSS" |
| 3112 | Strauß Xaver | 161264 | 29. 5.10 | 20. 4.41 |
| 3113 | Brenneis Otto | 73378 | 3. 7.00 | 20. 4.41 |
| 3114 | Opitz Friedrich | 3533 | 7. 8.98 | 20. 4.41 |
| 3115 | Pinkpank Hans Dr. | 353180 | 24. 2.14 | 20. 4.41 Bef.: 30.1.45 |
| 3116 | Kother Paul | 134118 | 6.10.98 | 20. 4.41 |
| 3117 | Köhler Johann | 2214 | 17.10.09 | 1. 7.41 |
| 3118 | Vogel Ernst | 67500 | 24. 5.10 | 1. 7.41 |
| 3119 | Zimmermann Richard | 82061 | 16.10.10 | 1. 9.41 |
| 3120 | Endress Ernst | 74764 | 8.11.13 | 1. 9.41 |
| 3121 | Hammer Fritz | 178752 | 14.10.11 | 1. 9.41 Bef.: 30.1.45 Int.9.SS-Pz.Div.„H" |
| 3122 | Schmid Martin | 37579 | 8.11.94 | 1. 9.41 |
| 3123 | Marxen Peter | 419701 | 4. 3.98 | 1.10.41 |
| 3124 | Marg Karl | 2134 | 21.10.06 | 9.11.41 |
| 3125 | Gradlowski Georg | 241244 | 28. 2.13 | 9.11.41 |
| 3126 | Kubitzsch Siegfried | 73983 | 21.11.14 | 9.11.41 |
| 3127 | Junghanns Rudolf | 6331 | 2.10.11 | 9.11.41 |
| 3128 | Wagner Richard | 245786 | 3. 2.16 | 9.11.41 |
| 3129 | Kukatsch Horst | 160908 | 6. 7.14 | 9.11.41 |
| 3130 | Entenmann Hermann | 309486 | 3. 8.01 | 9.11.41 |
| 3131 | Maier Willi | 143469 | 11. 2.12 | 9.11.41 |
| 3132 | Bestle Otto | 189655 | 21.11.10 | 9.11.41 Bef.: 30.1.45 |
| 3133 | Staudt Eitel | 36583 | 5. 6.98 | 9.11.41 |
| 3134 | Erdmann Otto | 401337 | 21. 3.01 | 5. 1.42 |
| 3135 | Werner Wilhelm | 401398 | 1. 3.97 | 5. 1.42 |
| 3136 | Kratzwohl Josef | 70222 | 28. 2.10 | 5. 1.42 |
| 3137 | Bannasch Ernst | 460815V | 25.11.88 | 5. 1.42 |
| 3138 | Lindthaler Josef | 10531 | 9. 8.10 | 30. 1.42 |
| 3139 | Bartenschlager Georg | 77325 | 30. 7.12 | 30. 1.42 |
| 3140 | Haupt Helmut | 196188 | 20. 6.12 | 30. 1.42 |
| 3141 | Klattenhoff Heinrich | 270463 | 12. 5.07 | 30. 1.42 |
| 3142 | Melmer Bruno | 286010 | 7.10.09 | 30. 1.42 |
| 3143 | Menardi Ludwig | 120415 | 14. 1.02 | 30. 1.42 |
| 3144 | Apler Arthur (gestr.) | 351356 | 8. 5.06 | 30. 1.42 ausgeschlossen:15.6.44 |
| 3145 | Paintner Josef | 10013 | 13.11.03 | 1. 4.42 |
| 3146 | Obermaier Josef (gestr.) | 232946 | 8. 1.14 | 1. 4.42 gefallen |
| 3147 | Oetting Wilhelm | 276095 | 31. 8.13 | 1. 4.42 |

| Lfd. Nr. | Name, Vorname | SS-Nr. | Geburts-datum | Patent (Beförderung/Bemerkungen) |
|---|---|---|---|---|
| 3148 | Neubauer Ernst | 10798 | 3. 4.09 | 1. 4.42 |
| 3149 | Engel Armin | 31496 | 3.10.12 | 1. 4.42 |
| 3150 | Burchard Fritz | 307455 | 26.10.13 | 1. 4.42 |
| 3151 | Ogris Franz | 132153 | 17. 5.13 | 1. 4.42 Int.20.W.Gr.Div.SS |
| 3152 | Eisele Max | 96161 | 10. 9.09 | 1. 4.42 |
| 3153 | Häusser Alfred | 123661 | 29. 6.11 | 1. 4.42 |
| 3154 | Heiber Johannes | 160911 | 20. 7.14 | 1. 4.42 |
| 3155 | Reindl Oskar | 44411 | 9. 3.08 | 1. 4.42 |
| 3156 | Erlinghagen Karl | 128356 | 1. 2.10 | 1. 4.42 |
| 3157 | Drube Ernst | 270520 | 18. 9.11 | 1. 4.42 |
| 3158 | Diedrich Karl | 18622 | 11. 7.11 | 1. 4.42 |
| 3159 | Jahnke Ernst | 203662 | 26. 4.12 | 1. 4.42 Int.15.W.Gr.Div.SS |
| 3160 | Wetzel Friedrich | 67959 | 14. 6.09 | 20. 4.42 |
| 3161 | Groß Karl | 55376 | 23. 9.11 | 21. 6.42 |
| 3162 | Schlesinger Artur | 134415 | 15. 3.08 | 21. 6.42 Bef.: 21.6.44 |
| 3163 | Dethloff Hanns | 123355 | 29.11.10 | 9.11.42 Int.25.W.Gr.Div.SS„H" |
| 3164 | Krone Heinrich | 270465 | 2. 2.01 | 9.11.42 Bef.: 30.1.45 |
| 3165 | Schöffel Friedrich | 3427 | 30. 8.10 | 9.11.42 |
| 3166 | Geerken Gerhard | 45457 | 2. 4.05 | 9.11.42 |
| 3167 | Faschingbauer Karl | 55074 | 21. 5.04 | 9.11.42 |
| 3168 | Cesinger Johann | 16332 | 26. 2.12 | 9.11.42 |
| 3169 | Gottlieb Karl | 128032 | 31.10.10 | 9.11.42 |
| 3170 | Bosch Hans | 67725 | 29. 6.13 | 9.11.42 |
| 3171 | Furch Hans | 103697 | 20.12.12 | 9.11.42 |
| 3172 | Baer Richard | 44225 | 9. 9.11 | 9.12.42 Bem.: jetzt IV. Teil |
| 3173 | Müller Helmut | 174235 | 28. 2.15 | 9.11.42 |
| 3174 | Schneider Oswald | 12016 | 28. 7.12 | 30. 1.43 |
| 3175 | Mann Ludwig | 89909 | 26. 1.13 | 30. 1.43 |
| 3176 | Reckling Gerhard | 177534 | 27. 1.10 | 30. 1.43 |
| 3177 | Becker Karl | 268070 | 28. 9.15 | 30. 1.43 |
| 3178 | Böhme Herbert | 198490 | 31.12.14 | 30. 1.43 |
| 3179 | Kirsammer Hermann | 225364 | 1.11.13 | 30. 1.43 |
| 3180 | Manzenberger Franz | 156739 | 31. 3.12 | 30. 1.43 |
| 3181 | Langbein Alfred | 132301 | 20.12.10 | 30. 1.43 |
| 3182 | Lang Hans | 142926 | 4.10.13 | 30. 1.43 |
| 3183 | Hellerich Ernst | 225253 | 31. 7.07 | 30. 1.43 |
| 3184 | Lütgert Hermann | 271793 | 1. 1.15 | 30. 1.43 |
| 3185 | Porada Helmut | 154270 | 27.11.15 | 30. 1.43 |
| 3186 | Vahle Werner | 116415 | 17. 7.14 | 30. 1.43 |
| 3187 | Pemsel Ludwig | 172002 | 31. 1.13 | 30. 1.43 |
| 3188 | Eisenhut Edmund | 88950 | 3. 3.11 | 20. 4.43 |
| 3189 | Ladage Friedrich | 83244 | 10. 8.15 | 20. 4.43 |
| 3190 | Schrenk Willy | 251430 | 24. 1.17 | 20. 4.43 |
| 3191 | Hagspiel Xaver (gestr.) | 11762 | 15. 3.06 | 20. 4.43 gefallen |
| 3192 | Berger Hans | 52300 | 21. 9.13 | 20. 4.43 |
| 3193 | Fenn Adolf | 289129 | 18. 2.16 | 20. 4.43 |
| 3194 | Bücheler Kurt | 154373 | 2. 6.13 | 20. 4.43 |
| 3195 | Scheriau Hans | 275505 | 27. 1.16 | 20. 4.43 |
| 3196 | Wessel Ludwig | 265639 | 28.12.12 | 20. 4.43 |
| 3197 | Seipold Albert | 198058 | 4.11.12 | 20. 4.43 |
| 3198 | Thiering Günther | 213018 | 10. 1.13 | 20. 4.43 |
| 3199 | Urbanneck Herbert | 277156 | 10. 2.13 | 20. 4.43 |

| Lfd. Nr. | Name, Vorname | SS-Nr. | Geburts-datum | Patent (Beförderung/Bemerkungen) |
|---|---|---|---|---|
| 3200 | Flörke Georg | 286934 | 25.12.14 | 20. 4.43 |
| 3201 | Korskenrich Hermann | 268909 | 27. 4.08 | 20. 4.43 |
| 3202 | Nickel Karl | 31862 | 11. 6.16 | 20. 4.43 |
| 3203 | Reichenbach Günther | 265230 | 17. 7.14 | 24. 4.43 Int.12.SS-Pz.Div.„HJ" |
| 3204 | Zunker Helmut | 89591 | 18. 8.14 | 24. 4.43 |
| 3205 | Weber Ernst | 174247 | 8. 5.16 | 21. 6.43 |
| 3206 | Habekost Willi | 47883 | .3.11.08 | 21. 6.43 |
| 3207 | Schröder Herbert | 138038 | 28. 9.12 | 21. 6.43 |
| 3208 | Stürmann Bernhard | 265631 | 19. 4.13 | 21. 6.43 |
| 3209 | Maassen Heinrich | 136953 | 26. 8.09 | 9.11.43 |
| 3210 | Leube Hans | 257763 | 11. 7.12 | 9.11.43 |
| 3211 | Keppeler Wilhelm | 77299 | 16. 1.00 | 9.11.43 |
| 3212 | Liese Kurt | 286194 | 30.11.15 | 9.11.43 |
| 3213 | Hühne Hans-Ulrich | 16067 | 25. 6.06 | 9.11.43 |
| 3214 | Schneider Heinz | 228098 | 17.11.13 | 9.11.43 |
| 3215 | Michl Hermann (gestr.) | 71076 | 23. 4.12 | 9.11.43 gefallen: 21.7.44 |
| 3216 | Rupp Josef | 323845 | 8.3.15 | 9.11.43 |
| 3217 | Fischer Paul | 74474 | 29. 6.11 | 9.11.43 |
| 3218 | Schneider Johann | 93867 | 19.11.14 | 9.11.43 |
| 3219 | Dennstädt Josef | 105540 | 14. 8.13 | 9.11.43 |
| 3220 | Könemann Martin | 116475 | 29. 9.12 | 9.11.43 |
| 3221 | Theimer Hans | 152162 | 5. 5.11 | 9.11.43 |
| 3222 | Bricks Helmut | 190352 | 25. 4.16 | 9.11.43 |
| 3223 | Hintze Karl–Heinz | 248123 | 30. 6.14 | 9.11.43 |
| 3224 | Hinsch Hans | 351263 | 22. 6.15 | 9.11.43 |
| 3225 | Tremel Max | 279031 | 19. 4.09 | 9.11.43 |
| 3226 | Schumacher Gustav | 294225 | 31. 3.17 | 9.11.43 |
| 3227 | Markowz Erich (gestr.) | 168208 | 7. 4.12 | 9.11.43 Kdr.II./2.Rgt./21.W. Geb.DivSS„Sk" gefallen: 28.6.44 |
| 3228 | Schulzer Hubert | 138518 | 25. 7.10 | 9.11.43 |
| 3229 | Puppel Alfred | 213431 | 14. 8.11 | 9.11.43 |
| 3230 | Lucht Franz | 257710 | 29.10.11 | 9.11.43 |
| 3231 | Wilcke Fritz | 291631 | 31. 7.09 | 9.11.43 |
| 3232 | Ullm Siegfried | 291635 | 13. 1.13 | 9.11.43 |
| 3233 | Stryjewski Albert | 74188 | 1. 3.14 | 30. 1.44 |
| 3234 | Slezak Franz | 52498 | 21. 4.10 | 30. 1.44 |
| 3235 | Schneier Willi | 71143 | 12. 2.12 | 30. 1.44 |
| 3236 | Wulze Walter | 148588 | 22.12.15 | 30. 1.44 |
| 3237 | Zimmermann Herbert | 280015 | 19.10.13 | 30. 1.44 |
| 3238 | Ziegenmeier August | 228037 | 30.11.16 | 30. 1.44 |
| 3239 | Hrdina Gerhard (gestr.) | 327755 | 16. 4.14 | 30. 1.44 gefallen: 2. 8.44 |
| 3240 | Mayrl Georg | 77597 | 9. 5.04 | 30. 1.44 |
| 3241 | Huber Herbert (gestr.) | 130096 | 16.11.10 | 30. 1.44 gestorben |
| 3242 | Lang Alois | 94117 | 20. 9.13 | 30. 1.44 |
| 3243 | Göricke Heinz | 46500 | 20.11.10 | 30. 1.44 |
| 3244 | Poweleit Wilhelm | 148456 | 15.11.08 | 20. 4.44 |
| 3245 | Sand Michael | 276953 | 10.12.16 | 20. 4.44 |
| 3246 | Schuster Rudolf | 81485 | 18. 4.06 | 20. 4.44 |
| 3247 | Böhler Richard (gestr.) | 256608 | 3. 1.15 | 20. 4.44 gefallen: 21.8.44 |
| 3248 | Plätke Werner | 348564 | 20. 6.10 | 20. 4.44 |
| 3249 | Geng Albert | 104120 | 7. 2.15 | 21. 6.44 |
| 3250 | Vosseler Alwin | 111727 | 6. 9.14 | 21. 6.44 |

| Lfd. Nr. | Name, Vorname | SS-Nr. | Geburts-datum | Patent (Beförderung/Bemerkungen) |
|---|---|---|---|---|
| 3251 | Willms Theodor | 214705 | 17. 8.13 | 21. 6.44 |
| 3252 | Blum Heinrich | 286835 | 12. 5.17 | 21. 6.44 |
| 3253 | Gundlach Wilhelm | 192713 | 13.12.12 | 21. 6.44 |
| 3254 | Veller Alfred | 35727 | 19.10.08 | 21. 6.44 |
| 3255 | Klippel Heinz | 263859 | 13. 2.05 | 21. 6.44 |
| 3256 | Schreyer Emil | 276689 | 15.10.16 | 21. 6.44 |
| 3257 | Schiller Werner | 286938 | 7.10.16 | 21. 6.44 |
| 3258 | Schumacher Herbert (gestr.) | 182575 | 31. 5.12 | 21. 6.44 gefallen: August 1944 |
| 3259 | Wilke Emil | 122246 | 25. 1.15 | 21. 6.44 |

| Lfd. Nr. | Name, Vorname | SS-Nr. | Geburts-datum | Patent (Beförderung/Bemerkungen) |
|---|---|---|---|---|

## SS-Hauptsturmführer der Reserve

| | | | | |
|---|---|---|---|---|
| 3260 | Hübner Paul | 17834 | 19. 5.95 | 30. 1.35 aus der W-SS entlassen |
| 3261 | Ziegler Tankred | 288519 | 8. 5.92 | 20. 4.38 |
| 3262 | Müller Heinz | 13810 | 18. 8.11 | 1. 9.38 |
| 3263 | Uelze Heinz | 263655 | 7.11.12 | 25. 1.40 Bef.: 30.1.45 Int.19.W.Gr.Div.SS |
| 3264 | Schlegel Ernst | 30646 | 16. 4.95 | 1. 3.40 |
| 3265 | Schmidt Alexander | 258005 | 3. 7.01 | 20. 4.40 |
| 3266 | Kühl Fritz Dr. | 246560 | 12.12.07 | 1. 5.40 Bem.: aktiv a.D. |
| 3267 | Rucker Michael | 19685 | 29. 6.86 | 1. 5.40 |
| 3268 | Gartz Hans-Joachim | 23220 | 18. 3.95 | 3. 6.40 |
| 3269 | Meister Karl (gestr.) | 5186 | 5. 9.07 | 1. 7.40 gestorben: 9.11.44 |
| 3240 | Schenkel Friedrich | 77348 | 21. 6.11 | 1. 7.40 |
| 3271 | Bode Kurt | 17717 | 25. 2.05 | 1. 7.40 |
| 3272 | Waldmann Rudolf | 69 | 15.11.04 | 1. 8.40 |
| 3273 | Rückert Friedrich | 15628 | 22. 1.00 | 1. 8.40 |
| 3274 | von Pister Talbot | 37484 | 14. 8.06 | 1. 8.40 Bef.: 9.11.44 |
| 3275 | Auras Kurt | 7627 | 6. 8.06 | 15. 2.41 |
| 3276 | Barth Willi | 14211 | 6.10.11 | 20. 4.41 |
| 3277 | Bohmann Karl | 77129 | 17. 2.04 | 16. 6.41 |
| 3278 | Hirtes Karl | 38750 | 14. 5.99 | 1. 7.41 |
| 3279 | Opitz Paul | 40404 | 1. 6.98 | 9.11.41 |
| 3280 | Schaufler Friedrich | 77346 | 12.12.01 | 9.11.41 |
| 3281 | Müller Peter-Willi | 82071 | 26. 1.97 | 9.11.41 |
| 3282 | Weber Hans | 29549 | 28. 4.04 | 9.11.41 Kdr.Nachsch.3.SS-Pz.Div.„T" (gestr.) |
| 3283 | Bezold Andreas | 55038 | 26.12.90 | 9.11.41 |
| 3284 | Fluhrer Hans | 141942 | 17.11.90 | 9.11.41 |
| 3285 | Kraft Alfons | 225586 | 4.12.12 | 9.11.41 Bef.: 30.1.45 |
| 3286 | Ehrich Fritz | 102299 | 22. 1.98 | 9.11.41 |
| 3287 | Naumann Rudolf | 73753 | 5. 4.11 | 9.11.41 Bef.: 9.11.44 |
| 3288 | May Werner | 2772 | 3. 5.09 | 9.11.41 |
| 3289 | Machemer Heinrich Dr. | 98565 | 29. 8.10 | 18.12.41 |
| 3290 | Witte Bruno | 40440 | 3. 1.10 | 5. 1.42 Bef.: 30.1.45 |
| 3291 | Otto Walther | 19975 | 16.10.12 | 30. 1.42 |
| 3292 | Taschner Kurt | 93283 | 12. 9.09 | 30. 1.42 |
| 3293 | Zimmermann Friedrich | 78721 | 21. 4.00 | 30. 1.42 |
| 3294 | Reiss Paul | 156768 | 28. 6.10 | 30. 1.42 |
| 3295 | Steinhilber Georg | 9282 | 1.11.01 | 30. 1.42 |
| 3296 | Gentsch Heinz | 357242 | 17. 8.08 | 30. 1.42 |
| 3297 | Schilger Rudolf | 283127 | 12. 5.94 | 15. 2.42 |
| 3298 | Kaatsch Erwin | 96812 | 17. 3.04 | 1. 4.42 |
| 3299 | Arold August (gestr.) | 74999 | 4. 4.83 | 1. 4.42 aus der W-SS entl.: 31.12.44 |

| Lfd. Nr. | Name, Vorname | SS-Nr. | Geburts-datum | Patent (Beförderung/Bemerkungen) |
|---|---|---|---|---|
| 3300 | Gideon Wilhelm | 88569 | 15.11.98 | 21. 6.42 |
| 3301 | Rocholl Heinrich | 185077 | 18. 7.02 | 18. 7.42 Bef.: 9.11.44 |
| 3302 | Firlich Walter | 276803 | 22. 4.89 | 10. 9.42 |
| 3303 | Kersten Günther | 29185 | 20. 3.06 | 9.11.42 |
| 3304 | Sieben Hans | 76597 | 17. 7.12 | 9.11.42 |
| 3305 | Steinberg Alfred | 13126 | 23.10.11 | 9.11.42 |
| 3306 | Krieger Albert | 149192 | 18. 6.06 | 9.11.42 |
| 3307 | Rutkowsky Heinz Dr. | 247905 | 18. 4.11 | 9.11.42 |
| 3308 | Herdach Hans Dr. | 284366 | 3. 8.11 | 9.11.42 Bef.: 9.11.44 Int.5.SS-Pz.Div.„W" |
| 3309 | Arthecker Robert | 42243 | 19. 4.07 | 9.11.42 |
| 3310 | Kirchmair Rudolf | 102997 | 23. 8.07 | 9.11.42 |
| 3311 | Volk Leo Dr. | 219415 | 2. 5.09 | 9.11.42 |
| 3312 | Jankus Paul | 455102 | 29.11.98 | 25.11.42 |
| 3313 | Heinrich Hans | 100326 | 23.11.06 | 1.12.42 |
| 3314 | Dorlöchter Paul | 75799 | 12. 5.05 | 30. 1.43 |
| 3315 | Tomm Rudolf | 33685 | 16. 9.05 | 30. 1.43 |
| 3316 | Berger Erich | 154020 | 10. 4.04 | 30. 1.43 |
| 3317 | Nägele Alfons | 65179 | 15. 5.11 | 30. 1.43 |
| 3318 | Drescher Günter | 106582 | 8. 7.11 | 30. 1.43 |
| 3319 | Koglgruber Heinrich | 310334 | 9. 7.10 | 30. 1.43 |
| 3320 | Kudriawtzow Georg | 393296 | 11. 8.92 | 30. 1.43 |
| 3321 | von Baczko Hans | 35122 | 19.11.09 | 30. 1.43 Bef.: 30.1.45 |
| 3322 | Demmel Norbert | 264882 | 5. 5.03 | 30. 1.43 Bef.: 30.1.45 |
| 3323 | Wegener Georg | 291058 | 8.11.95 | 30. 1.43 |
| 3324 | Knoblauch Ernst | 310353 | 23. 3.84 | 30. 1.43 Bef.: 21.6.44 |
| 3325 | Wienbeck Wilhelm | 91823 | 13. 4.06 | 30. 1.43 |
| 3326 | Ruh Hans | 454771 | 8. 3.97 | 20. 4.43 |
| 3327 | Vogler Wilhelm | 1505 | 1. 3.06 | 20. 4.43 |
| 3328 | Kurth Werner | 5273 | 14. 9.03 | 20. 4.43 |
| 3329 | Hellmich Willy | 81796 | 18. 5.12 | 20. 4.43 |
| 3330 | Andresen Andreas | 68483 | 4. 4.01 | 20. 4.43 |
| 3331 | Hartleb Paul | 10909 | 18.12.10 | 20. 4.43 |
| 3332 | Meyer-Schmid Fritz | 93100 | 4.10.02 | 20. 4.43 |
| 3333 | Kunze Paul | 19130 | 9. 1.07 | 20. 4.43 |
| 3334 | Polenz Walter | 85132 | 18.12.06 | 20. 4.43 |
| 3335 | Witte Erich | 27003 | 1. 3.08 | 20. 4.43 |
| 3336 | Queckenstedt Günter | 240501 | 3. 7.12 | 20. 4.43 |
| 3337 | Riede Johannes | 343427 | 13. 7.99 | 20. 4.43 |
| 3338 | Hofstätter Rudolf | 10197 | 18.11.01 | 20. 4.43 |
| 3339 | Karduck Gottfried | 237790 | 27. 8.11 | 20. 4.43 |
| 3340 | Klingenberg Rudolf | 8197 | 18. 5.06 | 20. 4.43 |
| 3341 | Ruhnke Willy | 17799 | 30. 7.01 | 20. 4.43 |
| 3342 | Elm Wilhelm | 20584 | 2. 1.08 | 20. 4.43 |
| 3343 | Schilling Josef | 29545 | 1. 2.02 | 20. 4.43 |
| 3344 | Hecker Heinz | 34858 | 27. 7.01 | 20. 4.43 |
| 3345 | Otto Hellmuth | 45794 | 19. 6.01 | 20. 4.43 |
| 3346 | Niemann Karl | 276181 | 30. 4.93 | 1. 5.43 |
| 3347 | Pflaum Alfred (gestr.) | 10962 | 22. 4.02 | 4. 5.43 vermißt: 5.3.44 |
| 3348 | Kansy Kurt | 106652 | 7.12.12 | 21. 6.43 |
| 3349 | Rinck Willy | 179300 | 10.10.05 | 21. 6.43 |
| 3350 | Gäbl Arthur | 265167 | 7.11.10 | 21. 6.43 vermißt: 1.9.44 |

| Lfd. Nr. | Name, Vorname | SS-Nr. | Geburts-datum | Patent (Beförderung/Bemerkungen) |
|---|---|---|---|---|
| 3351 | Schuler Heinz | 244109 | 29. 7.03 | 21. 6.43 |
| 3352 | Sponsel Adam | 102323 | 26.12.02 | 21. 6.43 |
| 3353 | Staender Gerhard | 234521 | 18. 3.12 | 21. 6.43 |
| 3354 | Schöckel Fritz | 5993 | 6. 5.98 | 21. 6.43 |
| 3355 | Nees Willi | 78974 | 30.12.10 | 21. 6.43 |
| 3356 | Stillger Paul | 157094 | 20. 6.07 | 21. 6.43 |
| 3357 | Schmitt Karl | 15609 | 26.10.08 | 21. 6.43 |
| 3358 | Link Eugen | 23575 | 22. 4.10 | 4. 8.43 |
| 3359 | Pöthe Walter | 35207 | 5. 8.98 | 4. 8.43 |
| 3360 | Frischeisen Josef | 217515 | 26. 3.06 | 9.11.43 |
| 3361 | Götz Hermann | 2244 | 22. 9.09 | 9.11.43 |
| 3362 | Rehder Paul | 44995 | 17. 2.08 | 9.11.43 |
| 3363 | Moll Walter (gestr.) | 48288 | 9. 1.08 | 9.11.43 vermißt: 21.7.44 |
| 3364 | Strube Kurt | 13771 | 22. 9.07 | 9.11.43 |
| 3365 | Langer Wilhelm | 154067 | 27.10.00 | 9.11.43 |
| 3366 | Jaenicke Hans | 129615 | 7. 2.11 | 9.11.43 |
| 3367 | Pinkernell Friedrich | 10390 | 8.10.12 | 9.11.43 |
| 3368 | Juschka Julius (gestr.) | 79538 | 16. 4.10 | 9.11.43 vermißt: 21.7.44 |
| 3369 | Schlusen Josef | 91767 | 15. 3.12 | 9.11.43 |
| 3370 | Neuner Franz | 67837 | 6. 6.95 | 9.11.43 |
| 3371 | Wente Kurt | 269970 | 23. 1.02 | 9.11.43 |
| 3372 | Mäcke Hugo | 10877 | 1. 7.09 | 9.11.43 |
| 3373 | Lacher Walter | 112423 | 19. 1.11 | 9.11.43 |
| 3374 | Geese Fritz | 174305 | 4. 7.08 | 9.11.43 |
| 3375 | Liepelt Erich | 255737 | 3.11.10 | 9.11.43 |
| 3376 | Werner Rolf | 11551 | 10.11.06 | 9.11.43 |
| 3377 | Evert Ernst | 45546 | 31. 7.07 | 9.11.43 |
| 3378 | Gehringer Karl | 265161 | 24. 9.10 | 9.11.43 |
| 3379 | Sander Friedrich | 80054 | 16. 9.09 | 9.11.43 |
| 3380 | Rösch Kurt | 278507 | 29.12.12 | 9.11.43 |
| 3381 | Binder Gustav | 218024 | 2. 1.11 | 9.11.43 |
| 3382 | Kleber Wilhelm (gestr.) | 269170 | 27. 4.12 | 9.11.43 gefallen |
| 3383 | Förster Karl | 5676 | 20. 2.05 | 9.11.43 |
| 3384 | Boxheimer Tobias | 125787 | 23.10.02 | 9.11.43 |
| 3385 | Leitner Wilhelm | 23023 | 31. 1.08 | 9.11.43 |
| 3386 | Schulz Horst Dr. | 185324 | 16. 6.11 | 9.11.43 |
| 3387 | Krüger Günther Dr. | 216296 | 1. 7.06 | 9.11.43 |
| 3388 | Ast Hans Dr. | 220397 | 4. 9.05 | 9.11.43 |
| 3389 | Horn Max Dr. | 124671 | 12. 5.04 | 9.11.43 |
| 3390 | Gottselig Valentin | 100897 | 7.12.03 | 9.11.43 |
| 3391 | Sorge Alfred | 34915 | 15. 8.11 | 9.11.43 |
| 3392 | Funke Herbert | 135403 | 14. 6.00 | 9.11.43 |
| 3393 | Rabeneck Friedrich | 200582 | 15. 4.05 | 9.11.43 |
| 3394 | Schommer Alfred | 84307 | 1.12.98 | 9.11.43 |
| 3395 | Linke Louis | 12558 | 16. 5.07 | 10.12.43 |
| 3396 | Pöhlmann Wilhelm | 2938 | 6. 2.10 | 30. 1.44 |
| 3397 | Bartram Günther | 13925 | 15. 3.09 | 30. 1.44 |
| 3398 | Böhme Erich | 174578 | 15. 6.09 | 30. 1.44 |
| 3399 | Glatz Alfred | 110377 | 26. 3.12 | 30. 1.44 |
| 3400 | Arras Otto | 42183 | 18. 3.12 | 30. 1.44 |
| 3401 | Scharr Walter | 70114 | 7.12.03 | 30. 1.44 |
| 3402 | Freytag Erich | 172239 | 15. 5.13 | 30. 1.44 |

| Lfd. Nr. | Name, Vorname | SS-Nr. | Geburts-datum | Patent (Beförderung/Bemerkungen) |
|---|---|---|---|---|
| 3403 | Scheffer Kurt | 30792 | 21. 2.08 | 30. 1.44 |
| 3404 | Gasch Herbert | 236298 | 19. 7.12 | 30. 1.44 |
| 3405 | Maurer Simon | 102312 | 13. 3.05 | 30. 1.44 |
| 3406 | Schlapeit Bernhard | 9099 | 20. 3.05 | 30. 1.44 |
| 3407 | Sprang Paul | 5437 | 20. 3.98 | 30. 1.44 |
| 3408 | Teufert Werner | 254224 | 22. 1.09 | 30. 1.44 |
| 3409 | Möckel Herbert | 70727 | 9. 9.09 | 30. 1.44 |
| 3410 | Mayer Karl | 296501 | 27. 8.09 | 30. 1.44 |
| 3411 | Grosch Volkmar | 405808 | 7. 3.09 | 30. 1.44 |
| 3412 | Müller Friedrich | 21201 | 17. 2.02 | 30. 1.44 |
| 3413 | Hautz Karl (gestr.) | 60981 | 7. 5.08 | 30. 1.44 gefallen: 19.9.44 |
| 3414 | Weitzel Philipp | 259658 | 26.12.04 | 1. 3.44 |
| 3415 | Kilthau Fritz | 288689 | 18.10.03 | 20. 4.44 |
| 3416 | Kaufmann Kurt | 172850 | 6. 3.11 | 20. 4.44 |
| 3417 | Rüggeberg Karl | 101034 | 30.11.04 | 20. 4.44 |
| 3418 | Reinholdt Wilhelm | 26164 | 7. 2.09 | 20. 4.44 |
| 3419 | Westphal Walter | 320580 | 22. 8.06 | 20. 4.44 |
| 3420 | Huth Herbert | 17962 | 30. 7.03 | 20. 4.44 |
| 3421 | Brauckmann Fritz | 79038 | 18.12.10 | 20. 4.44 |
| 3422 | Klan Karl | 336567 | 18.11.08 | 20. 4.44 |
| 3423 | Faehndrich Felix (gestr.) | 2562 | 3. 5.06 | 20. 4.44 vermißt: 1944 |
| 3424 | Dörhöfer Hans | 85751 | 29. 8.11 | 20. 4.44 |
| 3425 | Schön Ludwig | 71690 | 27. 1.11 | 20. 4.44 |
| 3426 | Flir Oswin Dr. | 223006 | 4. 3.07 | 20. 4.44 |
| 3427 | Schmid Adolf | 393345 | 18. 9.96 | 20. 4.44 |
| 3428 | Pietsch Werner | 35017 | 13. 9.06 | 20. 4.44 |
| 3429 | Hoffmann Gerhard Dr. | 219440 | 21. 1.08 | 20. 4.44 |
| 3430 | Göth Aron (Amon? ) | 43673 | 11. 2.08 | 20. 4.44 |
| 3431 | Siebert Joachim (gestr.) | 78346 | 6.12.04 | 20. 4.44 gefallen: 6.11.44 |
| 3432 | Oldeboershuis Gerrit | 25340 | 21. 3.95 | 1. 5.44 |
| 3433 | Grath Erwin | 68527 | 10. 1.02 | 21. 6.44 |
| 3434 | Schneid Josef | 23462 | 9. 9.87 | 21. 6.44 |
| 3435 | Wilken Willi | 94922 | 26. 9.09 | 21. 6.44 |
| 3436 | Zimmermann Hans | 78689 | 19. 1.07 | 21. 6.44 |
| 3437 | Minke Heinrich | 43516 | 11. 6.95 | 21. 6.44 |
| 3438 | Hartmann Anton | 1226 | 31. 3.08 | 21. 6.44 |
| 3439 | Beyer Wilfried | 358184 | 7.12.13 | 21. 6.44 |
| 3440 | Neff Eduard | 24423 | 25. 8.00 | 21. 6.44 |
| 3441 | Thiessen Heinrich | 312163 | 30.12.10 | 21. 6.44 |
| 3442 | Knopf Adolf | 400006 | 22. 4.01 | 21. 6.44 |
| 3443 | Tiede Helmut | 50672 | 12. 5.08 | 21. 6.44 |
| 3444 | Hoyer Walter | 241388 | 3.11.07 | 21. 6.44 |
| 3445 | Lange Wilhelm Dr. | 361592 | 3. 4.06 | 21. 6.44 |
| 3446 | Ruppert Emil Dr. | 426264V | 27. 6.10 | 21. 6.44 |
| 3447 | Konrad Georg | 142416 | 18.10.12 | 21. 6.44 |
| 3448 | Roßbach Karl | 11531 | 29. 5.07 | 21. 6.44 |

VI. Teil

# SS-Führer des Sanitätsdienstes

| Lfd. Nr. | Name, Vorname | Dienststellung | SS-Nr. | Geburts-datum | Patent (Beförderung/ Bemerkungen) |
|---|---|---|---|---|---|

## SS-Oberführer – aktiv

| | | | | | |
|---|---|---|---|---|---|
| 3449 | Blaschke Hugo Prof.Dr. | D.St.Reichsarzt SS- u.Pol., Oberster Zahnarzt | 256882 | 14.11.81 | 30. 1.42 Bef.: 9.11.44 |
| 3450 | Berndt Wilhelm Dr. | SS-Hauptamt, Chef Amt AII | 229196 | 2. 8.89 | 21. 6.42 Bef.: 9.11.44 |
| 3451 | Müller Kurt-Peter Dr. | Korpsarzt V.SS-Geb.Korps | 278038 | 10. 3.94 | 9.11.42 Bef.: 9.11.44 |
| 3452 | Jencio Horst Dr. | SS-Laz. Gaya | 36543 | 27. 2.03 | 21. 6.43 |
| 3453 | Unbehaun Gerd Dr. | Div.Arzt 5.SS-Pz.Div.„W" | 33025 | 1. 4.03 | 21. 6.43 |
| 3454 | Karehnke Gerhard Dr. | Div.Arzt 4.SS-Pol.Pz.Gr. Div. (gestr.) (hs.)Korpsarzt VI.SS-Frw. A.Korps | 422143V | 15. 7.95 | 21. 6.43 |
| 3455 | Mrugowsky Joachim Prof. Dr. | D.St.Reichsarzt SS- u. Pol., Oberster Hygieniker | 25811 | 15. 8.05 | 20. 4.44 |
| 3456 | Fehrensen Wilhelm Dr . | Div.Arzt 6.SS-Geb.Div.„N" (gestr.) (hs.) Korpsarzt IX.W.(Geb.) A.Korps-SS | 276829 | 12.98 | 21. 6.44 |

## SS-Oberführer der Reserve

| | | | | | |
|---|---|---|---|---|---|
| 3457 | Holfelder Hans Prof. Dr. (gestr.) | Kdr.SS-Röntgen-Stuba. | 101658 | 22. 4.91 | 30. 1.44 gefallen:18.12.44 |
| 3458 | Salchow Otto Dr. | b.Höh.SS-Pol.F. Spree | 353116 | 15. 1.74 | 21. 6.44 |
| 3458a | Steinhäuser Max Dr. | Leit.Arzt b.Höh. SS-Pol.F. Mitte | 27869 | 27. 4.89 | 21.12.44 |

| Lfd. Nr. | Name, Vorname | Dienststellung | SS-Nr. | Geburts-datum | Patent (Beförderung/ Bemerkungen) |
|---|---|---|---|---|---|

## SS-Standartenführer – aktiv

| | | | | | |
|---|---|---|---|---|---|
| 3459 | Müller Erich Dr. | Ltdr. Arzt b. Höh.SS-Pol.F. Nordwest | 39426 | 9.10.97 | 1. 1. 42 |
| 3460 | Schlosser Hans Dr. | Div.Arzt 11.SS-Frw.Pz. Gr.Div.„Nl" | 58529 | 3.11.01 | 21. 6.42 |
| 3461 | Besuden Hermann Dr. | Korpsarzt I.SS-Pz.Korps „L" (gestr.)<br>(hs.) SS-Führg.H.A. | 18974 | 6. 6.05 | 1. 9.42 |
| 3462 | Schlink Carl Dr. | Kdr.SS-Ärztl. Akademie | 134452 | 23. 1.06 | 9.11.42<br>Bef.: 9.11.44 |
| 3463 | Poppendick Helmuth Dr. | D.St. Reichsarzt-SS u.Pol. | 36345 | 6. 1.02 | 21. 6.43<br>Bef.: 1.9.44 |
| 3464 | Lolling Enno Dr. | SS-W.V. Hauptamt, Chef Amt D III | 179765 | 19. 7.88 | 9.11.43 |
| 3465 | Zahel Hans Dr. | SS-Laz. Wien | 293747 | 18. 1.04 | 20. 4.44 |
| 3466 | Berning Ferdinand Dr. | SS-Führg.H.A. | 108362 | 15. 2.07 | 20. 4.44 |
| 3467 | Jung Edwin Dr. | Div.Arzt9.SS-Pz.Div.„H" (gestr.)<br>(hs.) SS-Führg.H.A. (gestr.)<br>(hs.) Korpsarzt II.SS-Pz.Korps | 255916 | 11. 1.07 | 20. 4.44 |

| Lfd. Nr. | Name, Vorname | Dienststellung | SS-Nr. | Geburts-datum | Patent (Beförderung/ Bemerkungen) |
|---|---|---|---|---|---|

## SS-Standartenführer der Reserve

| | | | | | |
|---|---|---|---|---|---|
| 3468 | Bartsch Kurt | – | 275559 | 6. 8.84 | 1. 9.40<br>Bem.: aktiv a.D. |
| 3469 | Steinhäuser Max Dr. | b. Höh.SS-Pol.F. Rußland Mitte | 27869 | 27. 4.89 | 11. 8.41 |
| 3470 | Eckhardt Georg Dr. | SS-Führg.H.A. (gestr.) (hs.) Korpsarzt XI.SS-A.Korps | 43197 | 29. 6.90 | 9.11.42<br>Bef.: 9.11.44 |
| 3471 | Schulze Richard Dr. | SS-Laz. Hohenlychen (gestr.) (hs.) SS-Führg.H.A. | 277396 | 3. 6.03 | 9.11.42 |
| 3472 | Platt Walther Dr. | SS-Gen.Heim Karlsbad | 199183 | 17. 5.89 | 21. 6.43 |
| 3473 | Blies Ludwig Dr. | SS-Führg.H.A., Chef Amt XIII | 78004 | 22. 2.92 | 21. 6.43<br>Bef.: 1.9.44 |
| 3474 | Roßmann Otto Dr. | SS-Laz. Dachau | 210980 | 30.11.93 | 21. 6.43 |

| Lfd. Nr. | Name, Vorname | Dienststellung | SS-Nr. | Geburts-datum | Patent (Beförderung/ Bemerkungen) |
|---|---|---|---|---|---|

## SS-Obersturmbannführer – aktiv

| | | | | | |
|---|---|---|---|---|---|
| 3475 | Schumacher Friedrich | SS-Tr.Üb.Pl. Heidelager (gestr.)<br>(hs.) SS-Führg.H.A. (gestr.)<br>(hs.) 9.SS-Pz.Div.„H" | 257645 | 7. 2.04 | 20. 4.41 |
| 3476 | Stoye Heinz Dr. | b.Befh.W-SS Niederl. (gestr.)<br>(hs.) Führg.Stab Ostküste | 201372 | 23.12.02 | 1. 9.41<br>Bef.: 30.1.45 |
| 3477 | Ostermaier Max Dr. | D.St.Reichsarzt-SS und Pol. | 63959 | 12. 3.07 | 1. 9.41 |
| 3478 | Kaether Hans-Hermann Dr. Dr. | SS-San.E.Btl. | 314114 | 2. 7.97 | 30. 1.42 |
| 3479 | Schrader Robert Dr. | Div.Arzt 21.W.Geb.Div.SS „Sk" (gestr.)<br>(hs.) b. Höh.SS-Pol.F. Albanien | 291060 | 14. 4.02 | 1. 4.42 |
| 3480 | Pook Hermann Dr. | SS-W.V. Hauptamt | 155870 | 1. 5.01 | 1. 4.42 |
| 3481 | Keßler Wilhelm Dr. | D.St.Reichsarzt-SS u.Pol. | 382471 | 8. 6.98 | 1. 4.42 |
| 3482 | Wille Ernst Dr. | 5.SS-Pz.Div.„W" (gestr.)<br>(hs.) Laz. Gaya | 277797 | 8. 8.04 | 21. 6.42<br>Bef.: 20.4.44 |
| 3483 | Wagner Wilhelm Dr. | Zahnärztl. Einsatzabt. d. W-SS 500 (gestr.)<br>(hs.) SS-St.Kdtr. Berlin | 73103 | 19. 8.00 | 21. 6.42<br>Bef.: 9.11.44 |
| 3484 | Wendel Edgar Dr. | SS-Laz. Krakau | 6033 | 7.10.06 | 1. 9.42<br>Bef.: 30.1.45 |
| 3485 | Kirchert Werner Dr. | RSi-Hauptamt | 245540 | 4.10.06 | 1. 9.42 |
| 3486 | Jägerhuber Franz Dr. | SS-Führg.H.A. | 310313 | 22. 2.88 | 1. 9.42 |
| 3487 | Murthum Adolf Dr. | SS-Führg.H.A., Chef Amt XVI (?) (gestr.)<br>(hs.) Div.Arzt 21.W.Geb.Div. SS„Sk" | 276797 | 2. 1.05 | 1. 9.42 |
| 3488 | Jatzlauck Fritz Dr. | SS-Laz. Deutsch-Brod | 276772 | 26.12.07 | 9.11.42 |
| 3489 | Günther Claus Dr. | Div.Arzt 10.SS-Pz.Div.„F" | 81584 | 10. 2.09 | 9.11.42 |
| 3490 | Schmick Heinz Dr. | SS-Führg.H.A. (gestr.)<br>(hs.) 6.SS-Geb.Div.„N" | 84693 | 30. 3.09 | 9.11.42 |
| 3491 | Liebrich Peter Dr. | SS-Führg.H.A. (gestr.)<br>(hs.) Div.Arzt 1.SS-Pz.Div. „LSSAH" (gestr.)<br>(hs.) Korpsarzt I.SS-Pz. Korps „L" | 104848 | 11. 2.09 | 9.11.42<br>Bef.: 9.11.44 |
| 3492 | Liebau Gerhart Dr. | I.SS-Pz.Korps „L" | 216044 | 13.12.05 | 30. 1.43 |
| 3493 | Niedner Franz Dr. | I.SS-Pz.Korps „L" (gestr.)<br>(hs.) Div.Arzt 6.SS-Geb. Div.„N" | 2549 | 17. 9.05 | 30. 1.43<br>Bef.: 30.1.45 |

| Lfd. Nr. | Name, Vorname | Dienststellung | SS-Nr. | Geburts-datum | Patent (Beförderung/ Bemerkungen) |
|---|---|---|---|---|---|
| 3494 | Schulz Rolf Dr. | Div.Arzt 12.SS-Pz.Div. „HJ" | 139879 | 3. 2.10 | 20. 4.43 |
| 3495 | Ehrsam Ludwig Dr. | Div.Arzt 3.SS-Pz.Div.„T" | 19729 | 31. 7.10 | 20. 4.43 |
| 3496 | Heyde Werner Dr. | SS-Führg.H.A. | 276656 | 25. 4.02 | 20. 4.43 |
| 3497 | Wiehler Albrecht Dr. | Div.Arzt 18.SS-Frw.Pz.Gr. Div.„HW" | 216040 | 7.10.06 | 21. 6.43 |
| 3498 | Bludau Hans Dr. | SS-Führg.H.A. (gestr.) (hs.) b.Höh.SS-Pol.F. Böhmen-Mähren | 310384 | 20. 6.04 | 21. 6.43 |
| 3499 | Riedweg Franz Dr. | 5.SS-Pz.Div.„W" (gestr.) (hs.) III.SS-Pz.Korps | 293744 | 10. 4.07 | 21. 6.43 |
| 3500 | Baader Fritz Dr. | SS-St.Kdtr. Nürnberg (gestr.) (hs.) b. Höh.SS-Pol.F.Ungarn | 278278 | 9. 4.09 | 21. 6.43 |
| 3501 | Haase Werner Prof. Dr. | 1.SS-Pz.Div.„LSSAH" | 254097 | 2. 8.00 | 21. 6.43 |
| 3502 | Schrader Ernst Dr. | SS-Laz. Gleiwitz (gestr.) (hs.) b.Höh.SS-Pol.F. Albanien (gestr.) (hs.) SS-Laz. Schurgast (? ) | 310339 | 23. 3.04 | 9.11.43 |
| 3503 | Spengler Johannes Dr. | RuS-H.A. | 95661 | 24. 5.86 | 9.11.43 Bef.: 9.11.44 |
| 3504 | Waegner Harald Dr. | D.St. Reichsarzt SS u.Pol. (gestr.) (hs.) Div.Arzt 24.W.Geb. (Karstjäg.)Div.SS | 102275 | 24.11.08 | 9.11.43 |
| 3505 | Zwirner Hans Dr. | SS-Laz. Bobruisk (gestr.) (hs.) SS-Führg.H.A. | 309500 | 22. 2.06 | 20. 4.44 |
| 3506 | Kloes Otto | Div.Arzt 18.SS-Frw.Pz.Gr. Div.„HW" (gestr.) (hs.) Korpsarzt IX.W.(Geb.) A.Korps SS | 422147V | 8.11.06 | 20. 4.44 |
| 3507 | Johannsen Helmut Dr. | SS-Führg.H.A., Chef Amt XIV | 69470 | 28. 1.08 | 20. 4.44 |
| 3508 | Vogtherr Kurt Dr. | 1.SS-Pz.Div.„LSSAH" | 156330 | 29. 4.09 | 21. 6.44 |

| Lfd. Nr. | Name, Vorname | Dienststellung | SS-Nr. | Geburts-datum | Patent (Beförderung/ Bemerkungen) |
|---|---|---|---|---|---|

## SS-Obersturmbannführer der Reserve

| | | | | | |
|---|---|---|---|---|---|
| 3509 | Pfannenstiel Wilhelm Prof. Dr. | Ltdr. Arzt b.Höh.SS-Pol.F Fulda-Werra (gestr.) (hs.) 6.SS-Pz.Armee | 273083 | 12. 9.90 | 30. 1.41 Bef.: 9.11.44 |
| 3510 | Specht Max Dr. | Div.Arzt 14.Gal.SS-Frw. Inf.Div. | 118403 | 8.11.98 | 11. 8.41 |
| 3511 | Meyer Ernst-Georg Dr. | b.Höh.SS-Pol.F. Serbien | 214640 | 1.12.98 | 1. 4.42 |
| 3512 | Röttger Heinrich Dr. | II.SS-Pz.Korps (gestr.) (hs.) Korpsarzt XI.SS-A. Korps | 139885 | 6.10.98 | 30. 1.43 Bef.: 30.1.45 |
| 3513 | Barth Hermann Prof. Dr. | SS-Führg.H.A. (gestr.) (hs.) D.St.Reichsarzt-SS u. Pol. | 155865 | 11. 9.99 | 30. 1.43 Bef.: 9.11.44 |
| 3514 | Wladar Ludwig Dr. | b.Höh.SS-Pol.F. Ost | 324648 | 10. 8.79 | 30. 1.43 Bef.: 9.11.44 |
| 3515 | Fietsch Bernhard Dr. | SS-Laz. Prag | 235341 | 18. 8.91 | 30. 1.43 Bef.: 30.1.45 |
| 3516 | Stumpfegger Ludwig Dr. | 1.SS-Pz.Div.„LSSAH" | 83668 | 11. 7.10 | 20. 4.43 |
| 3517 | Bayer Wilhelm Dr. | SS-Laz. Hohenlychen | 116907 | 17. 3.08 | 20. 4.43 |
| 3518 | Franke Otto Dr. (gestr.) | b.Höchst. SS-Pol.F. Ukraine | 460773 | 10. 5.04 | 30. 8.43 gef.: 19.8.44 |
| 3519 | Franke Wolfgang Dr. (gestr.) | 4.SS-Pol.Pz.Gr.Div. | 109577 | 2. 7.00 | 8.11.43 gef.: 18.8.44 |
| 3520 | Thon Karl | III.SS-Pz.Korps | 274025 | 1. 6.02 | 9.11.43 |
| 3521 | Schönthaler Friedrich Dr. | SS-Laz. Bad Homburg | 148981 | 29. 7.87 | 9.11.43 |
| 3522 | Gilgenberg Josef | SS-Führg.H.A. | 260512 | 21. 2.86 | 9.11.43 |
| 3523 | Eisenreich Hubert Dr. | SS-St. Kdtr. München | 29537 | 12. 7.98 | 9.11.43 |
| 3524 | Wehle Karl-Heinrich | SS-H.San.Lag. Berlin | 289502 | 10.10.06 | 9.11.43 Bef.: 9.11.44 |
| 3525 | Fischer Hermann Dr. | SS-W.V. Hauptamt | 19251 | 22. 3.83 | 9.11.43 |
| 3526 | Teitge Heinrich Prof. Dr. | b.Höh.SS-Pol.F. Ost | 5736 | 16. 7.00 | 9.11.43 |
| 3527 | Lardschneider Hans Dr. | Div.Arzt 7.SS-Frw.Geb. Div.„PE" | 314162 | 15.12.98 | 20. 4.44 |
| 3528 | Kraus Otto Dr. | 16.SS-Pz.Gr.Div.„RFSS" | 382412 | 7. 2.04 | 20. 4.44 |
| 3529 | Bestvater Horst Dr. | Kdr. SS-San.E.Btl. | 3625 | 27. 5.07 | 20. 4.44 |
| 3530 | Groß Ludwig | SS-Laz. Riga | 124931 | 4. 1.04 | 20. 4.44 |
| 3531 | Winne Friedrich Dr. | SS-Laz. Deutsch-Brod (sp.:) Riga (sp.:) Glatz | 166811 | 4. 3.01 | 20. 4.44 |
| 3532 | Hinrichs Alfred Dr. | SS-Gen.Heim Bad Nauheim | 132444 | 11. 5.04 | 20. 4.44 |
| 3533 | Welser Hermann Dr. | SS-St.Kdtr. München | 270334 | 3.10.90 | 20. 4.44 |

| Lfd. Nr. | Name, Vorname | Dienststellung | SS-Nr. | Geburts-datum | Patent (Beförderung/ Bemerkungen) |
|---|---|---|---|---|---|
| 3534 | Schäfer Ernst Dr. | SS-Laz. Oulu (gestr.)<br>(hs.) 16.SS-Pz.Gr.Div. „RFSS" (gestr.)<br>(hs.) (unleserlich) (gestr.)<br>(hs.) VI.W.A.Korps SS (gestr.)<br>(hs.) SS-Führg.H.A. | 307745 | 30. 9.05 | 20. 4.44 |
| 3535 | Jaekel Erich Dr. | SS-Laz. Starkenbach | 297237 | 26.11.01 | 20. 4.44 |
| 3536 | Raspe Rudolf Dr. | SS-Laz. Berlin | 220806 | 14. 8.05 | 20. 4.44 |
| 3537 | Strohschneider Harald | 16.SS-Pz.Gr.Div.„RFSS" (gestr.)<br>(hs.) D.St. Reichsarzt-SS u. Pol. | 309484 | 1. 6.07 | 20. 4.44 |
| 3538 | Roschmann August Dr. (gestr.) | 2.SS-Pz.Div.„DR" | 42666 | 26. 9.02 | 21. 6.44<br>Bem.: vermißt 21. 7.44 |

| Lfd. Nr. | Name, Vorname | Dienststellung | SS-Nr. | Geburtsdatum | Patent (Beförderung/ Bemerkungen) |
|---|---|---|---|---|---|

## SS-Sturmbannführer – aktiv

| | | | | | |
|---|---|---|---|---|---|
| 3539 | Wolf Helmut Dr. | SS-San.E.Btl. (gestr.)<br>(hs.) SS-Führg.H.A. | 126796 | 17.10.07 | 21. 6.41 |
| 3540 | Dallmeyer Heinrich | SS-St.Kdtr. Warschau<br>(sp.:) Kurmark | 353114 | 1. 6.01 | 21. 6.41 |
| 3541 | Garth Friedrich Dr. | 7.SS-Frw.Geb.Div.„PE"<br>(gestr.)<br>(hs.) SS-Führg.H.A. (gestr.)<br>(hs.) V.SS-Geb.Korps | 276996 | 1.10.07 | 15. 7.41 |
| 3542 | Petersenn Eilhard Dr. | SS-San.E.Btl. | 347151 | 6. 3.03 | 11. 8.41 |
| 3543 | Heits Eduard | SS-Laz. Laibach | 465416V | 21. 4.11 | 5. 1.42 |
| 3544 | Siewers Otto Dr. | III.SS-Pz.Korps | 276854 | 12. 4.10 | 30. 1.42<br>Bef.: 30.1.45 |
| 3545 | Liebau Siegfried Dr. | b.Höchst.SS-Pol.F. Italien<br>(gestr.)<br>(hs.) Div.Arzt 24.Geb.<br>(Karstjäg.) Div.SS (gestr.)<br>(hs.) b.Höh.SS-Pol.F. Böhmen–Mähren (gestr.)<br>(hs.) SS-Laz. Prag | 276969 | 12. 1.11 | 30. 1.42<br>Bef.: 30.1.45 |
| 3546 | Peters Hans-Joachim Dr. | Div.Arzt 19.W.Gr.Div.SS | 288837 | 27. 8.08 | 30. 1.42<br>Bef.: 30.1.45 |
| 3547 | Kamolz Werner | 6.SS-Geb.Div.„N" | 259367 | 20. 1.10 | 30. 1.42<br>Bef.: 30.1.45 |
| 3548 | Weyand Walter Dr. | IV.SS-Pz.Korps | 291211 | 18. 7.09 | 30. 1.42 |
| 3549 | Zieboldt Werner Dr. | SS-Tr.Üb.Pl. Heidelager<br>(gestr.)<br>(hs.) SS-Laz. Berlin | 293745 | 4. 6.08 | 30. 1.42 |
| 3550 | Ültzhöffer Waldemar Dr. | D.St. Reichsarzt SS- u.Pol. | 277087 | 17.11.09 | 30. 1.42 |
| 3551 | Milkau Arno Dr. | SS-Laz. Seifhennersdorf<br>(gestr.)<br>(hs.) SS-Führg.H.A. | 276796 | 21. 3.07 | 30. 1.42 |
| 3552 | Wohlrab Robert Dr. | SS-Führg.H.A. | 289241 | 1.10.10 | 30. 1.42<br>Bef.: 1.9.44 |
| 3553 | Joest Josef | SS-Laz. Wien (gestr.)<br>(hs.) VI.SS-W.A.Korps | 49304 | 23. 5.07 | 30. 1.42<br>Bef.: 9.11.44 |
| 3554 | Wipper Ludwig | V.SS-Geb.Korps | 9999 | 20. 5.08 | 30. 1.42<br>Bef.: 30.1.45 |
| 3555 | Hennemann Wilhelm Dr. | SS-Laz. Wien | 313905 | 24. 8.05 | 1. 4.42<br>Bef.: 9.11.44 |
| 3556 | Groß Karl Dr. | 2.SS-Pz.Div.„DR" | 314902 | 12.10.07 | 1. 4.42 |
| 3557 | Sturm Franz Dr. | 10.SS-Pz.Div.„F" (gestr.)<br>(hs.) 25.W.Gr.Div.„H" | 310424 | 7. 1.08 | 1. 4.42 |

| Lfd. Nr. | Name, Vorname | Dienststellung | SS-Nr. | Geburts-datum | Patent (Beförderung/ Bemerkungen) |
|---|---|---|---|---|---|
| 3558 | Mittelberger Otto-Eugen Dr. | Div.Arzt 8.SS-Kav.Div. „FG" (zeitweise:) 9.SS-Pz.Div.„H" | 293292 | 16. 3.10 | 1. 4.42 Bef.: 30.1.45 |
| 3559 | Pfitzner Walter Dr. | Div.Arzt 20.W.Gr.Div.SS | 223210 | 23. 4.10 | 1. 4.42 Bef.: 9.11.44 |
| 3560 | Royer Hans Dr. | 5.SS-Pz.Div.„W" | 106356 | 15. 7.11 | 1. 4.42 Bef.: 30.1.45 |
| 3561 | Sibeth Fedor Dr. | IV.SS-Pz.Korps (gestr.) (hs.) XIII.SS-A.Korps | 277251 | 3.10.07 | 21. 6.42 |
| 3562 | Thon Hans Dr. | 5.SS-Pz.Div.„W" | 155821 | 17.12.10 | 9.11.42 Bef.: 30.1.45 |
| 3563 | Tiedjen Kurt Dr. | SS-Laz. Dachau (gestr.) (hs.) Div.Arzt 9.SS-Pz.Div. „H" (sp.;) 8.SS-Kav.Div. „FG" | 284523 | 18. 5.11 | 9.11.42 Bef.: 30.1.45 |
| 3564 | Pries Adalbert Dr. | 17.SS-Pz.Gr.Div.„GvB" | 289712 | 23.11.11 | 9.11.42 Bef.: 30.1.45 |
| 3565 | Kürschner Paul Dr. | 1.SS-Pz.Div.„LSSAH" | 240598 | 20.11.10 | 9.11.42 Bef.: 30.1.45 |
| 3566 | Priebe Günther Dr. | Div.Arzt 2.SS-Pz.Div.„DR" | 235455 | 29. 3.11 | 9.11.42 Bef.: 30.1.45 |
| 3567 | Siebrecht Hans Dr. | 5.SS-Pz.Div.„W" | 289182 | 11. 4.11 | 9.11.42 Bef.: 30.1.45 |
| 3568 | Hana Josef Dr. | SS-Pers.H.A. | 313908 | 29. 5.09 | 9.11.42 |
| 3569 | Großgerge Helmut Dr. | 6.SS-Geb.Div.„N" | 11203 | 27. 7.09 | 9.11.42 |
| 3570 | Riedel Ludwig Dr. | Div.Arzt 7.SS-Frw.Geb. Div.„PE" | 293706 | 11. 1.12 | 9.11.42 |
| 3571 | Eckert Hermann Dr. | SS-Führg.H.A. (gestr.) (hs.) SS-Gr. E.Rgt. (gestr.) (hs.) SS-P.Sch. (? ) | 104532 | 5. 5.11 | 9.11.42 |
| 3572 | Matz Karl Dr. | 13.W.Geb.Div. SS „Ha" (gestr.) (hs.) 23.W.Geb.Div.SS „K" (gestr.) (hs.) 21.SS-Frw.Gr.Div. | 291210 | 21. 6.09 | 9.11.42 Bef.: 30.1.45 |
| 3573 | Werthschützky Heinz Dr. | SS-Laz. Riga (gestr.) (hs.) XI. SS-A.Korps | 34124 | 24. 4.10 | 9.11.42 Bef.: 30.1.45 |
| 3574 | Ebel Heinrich Dr. | SS-Führg.H.A. (gestr.) (hs.) IV. SS-Pz.Korps | 138330 | 26. 8.08 | 9.11.42 |
| 3575 | Hintermayer Fritz Dr. | 3.SS-Pz.Div.„T" | 310340 | 28.10.11 | 9.11.42 |
| 3576 | Ding (hs. geändert in: Schuler) Erwin Dr. | SS-Führg.H.A. (gestr.) (hs.) D.St. Reichsarzt-SS u. Pol. | 280163 | 19. 9.12 | 9.11.42 |
| 3577 | Stolzenburg Heinz | SS-Laz. Berlin (hs.) Glatz | 186984 | 5. 7.10 | 9.11.42 |
| 3578 | Becker Karl Dr. | Div.Arzt 13.W.Geb.Div.SS „Ha" (sp.:) 23.W.Geb.Div. SS „K" | 309497 | 5. 9.09 | 9.11.42 |

| Lfd. Nr. | Name, Vorname | Dienststellung | SS-Nr. | Geburts-datum | Patent (Beförderung/ Bemerkungen) |
|---|---|---|---|---|---|
| 3579 | Bender August Dr. | SS-W.V. Hauptamt | 194671 | 2. 3.09 | 30. 1.43 |
| 3580 | Mühleder Hans Dr. | SS-Laz. Auxerre | 422129V | 2. 2.09 | 30. 1.43 |
| 3581 | Peters Max Dr. | SS-Führg.H.A. | 323791 | 29. 1.09 | 30. 1.43 |
| 3582 | Mülich Walter Dr. | SS-Laz. Prag | 313907 | 12. 7.12 | 30. 1.43 |
| 3583 | Overhoff Wilhelm Dr . | 10.SS-Pz.Div.„F" | 210780 | 25. 8.12 | 30. 1.43 |
| 3584 | Thumstädter Heinz | 20.W.Gr.Div.SS (gestr.)<br>(hs.) Brig.Arzt W.Geb.<br>Brig.SS | 314179 | 26. 4.07 | 30. 1.43<br>Bef.: 30.1.45 |
| 3585 | Ludwig Stefan Dr. | SS-St.Kdtr. Nürnberg (gestr.)<br>(hs.)b.HöchstSS-Pol.F.<br>Italien (gestr.)<br>(hs.)b.Höh.SS-Pol.F.<br>Adriat. Küstenld. | 307630 | 21. 7.10 | 30. 1.43 |
| 3586 | Engelhardt Wilhelm Dr. | Div.Arzt 22.SS-Frw.<br>Kav.Div. | 56135 | 22. 2.09 | 20. 4.43 |
| 3587 | Maassen Karl Dr. | SS-Pz.Gr.Ers.Btl. 13 (gestr.)<br>(hs.) SS-Tr.Üb.Pl. Seelager<br>(gestr.)<br>(hs.) 26.SS-Pz.Div. (gestr.)<br>(hs.) Brig.Arzt SS-Frw.Gr.<br>Brig. „Landstorm Nederland" | 289238 | 11. 3.10 | 20. 4.43 |
| 3588 | Krieglstein Franz Dr. | D.St.Reichsarzt-SS u.Pol. | 310355 | 23. 2.12 | 20. 4.43 |
| 3589 | Wölfel Hans | V.SS-Geb.Korps | 292478 | 1. 5.12 | 20. 4.43 |
| 3590 | Foerster Hans Dr. | SS-Ärztl. Akademie | 293746 | 22. 4.13 | 20. 4.43 |
| 3591 | Knapp Karl Dr. | 18.SS-Frw.Pz.Gr.Div.„HW" | 226015 | 23. 3.13 | 20. 4.43 |
| 3592 | Richter Wolfgang Dr. | 13.W.Geb.Div.SS„Ha" | 310363 | 21. 8.11 | 20. 4.43 |
| 3593 | Peters Gerhard Dr. | 1.SS-Pz.Div. „LSSAH"(gestr.)<br>(hs.) SS-San.E.Btl. | 310474 | 3. 4.12 | 20. 4.43 |
| 3594 | Lübow Carlheinz Dr. | SS-Laz. Berlin | 261672 | 24. 7.13 | 20. 4.43 |
| 3595 | Dietz Hans | SS-Laz. Prag | 181122 | 21. 7.08 | 20. 4.43 |
| 3596 | Lönnies Hans | 10.SS-Pz.Div.„F" (gestr.)<br>(hs.) IV.SS-Pz.Korps (gestr.)<br>(hs.) SS-Führg.H.A. | 215779 | 8. 2.10 | 20. 4.43 |
| 3597 | Hinrichs Hans Dr. | SS-St.Kdtr. Berlin | 278275 | 15. 3.10 | 20. 4.43 |
| 3598 | Riech Klaus Dr. | b.Höh.SS-Pol.F. Adriat.<br>Küstenld. (gestr.)<br>(hs.) SS-St.Kdtr. Berlin | 127429 | 24. 3.11 | 20. 4.43 |
| 3599 | Reutter Paul Dr. | SS-San.Ers.Btl. (gestr.)<br>(hs.) IV.SS-Pz.Korps | 55447 | 14.10.11 | 20. 4.43 |
| 3600 | Reger Wilhelm Dr. | 4.SS-Pol.Pz.Gr.Div. | 405819 | 3. 2.09 | 20. 4.43 |
| 3601 | von Hasselbach Hanns-karl Dr. | SS-Pz.Gr.E.Btl. 2 | 264054 | 2.11.03 | 21. 6.43 |
| 3602 | Arft Fritz (gestr.) | II. SS-Pz.Korps | 212013 | 9.11.13 | 21. 6.43<br>gefallen: 20.8.44 |
| 3603 | Witteler Willy Dr. | SS-W.V. Hauptamt | 310314 | 20. 4.09 | 21. 6.43 |
| 3604 | Helmrich Gerhard Dr. | 3.SS-Pz.Div.„T" (gestr.)<br>(hs.) SS-Führg.H.A. | 310425 | 28. 8.12 | 21. 6.43 |
| 3605 | Wollweber Walter Dr. (gestr.) | 1.SS-Pz.Div.„LSSAH"<br>(gestr.)<br>(hs.) SS-Führg.H.A. | 310426 | 30.11.11 | 21. 6.43<br>gefallen: 8.8.44 |

| Lfd. Nr. | Name, Vorname | Dienststellung | SS-Nr. | Geburts-datum | Patent (Beförderung/ Bemerkungen) |
|---|---|---|---|---|---|
| 3606 | Trost Wolfgang Dr. | 11.SS-Frw.Pz.Gr.Div.„Nl" | 314155 | 7.12.11 | 9.11.43 |
| 3607 | Winheim Ferdinand Dr. | 6.SS-Geb.Div.„N" | 263131 | 12. 6.10 | 9.11.43 |
| 3608 | Jackl Adolf Dr. | Div.Arzt 1.SS-Pz.Div. „LSSAH" | 310358 | 13. 5.11 | 9.11.43 |
| 3609 | Windolph Gottfried | 2.SS-Pz.Div.„DR" | 243399 | 10.10.11 | 9.11.43 |
| 3610 | Hanisch Oskar Dr. | 20.W.Gr.Div.SS | 310366 | 1. 8.11 | 9.11.43 |
| 3611 | Kopfermann Rolf | H.A.D.St. Heissmeyer | 118641 | 19. 7.10 | 9.11.43 |
| 3612 | Standl Rudolf Dr. | SS-Geb.Jg.Sch. | 281065 | 22. 1.12 | 9.11.43 |
| 3613 | Vieweg Helmut | 1.SS-Pz.Div.„LSSAH"(gestr.) (hs.) b.Höh.SS-Pol.F. Nordost | 95367 | 30. 7.11 | 9.11.43 |
| 3614 | Weiprecht Karl | VI.(sp.:) X.SS-Frw.A. Korps | 211994 | 14.10.11 | 9.11.43 |
| 3615 | Drücke Franz Dr. | SS-Führg.H.A. | 93713 | 16. 6.00 | 9.11.43 |
| 3616 | Litschel Gustav Dr. | SS-Art.E.Rgt. (gestr.) (hs.) Art.Kdt. (? ) Beneschau (gestr.) (hs.) SS-Führg.H.A. | 308262 | 5. 2.03 | 30. 1.44 |
| 3617 | Schlegel Heinz | III.SS-Pz.Korps | 318473 | 5. 7.12 | 30. 1.44 |
| 3618 | Schlegel Wolfgang | 13.W.Geb.Div.SS„Ha"(gestr.) (hs.) SS-Führg.H.A. (gestr.) (hs.) Brig.Arzt Franz.SS-Frw.Stu.Brig. | 323799 | 7. 4.13 | 30. 1.44 |
| 3619 | Hub Josef | 3.SS-Pz.Div.„T" (gestr.) (hs.) SS-San.E.Btl. | 276919 | 31. 3.02 | 30. 1.44 |
| 3620 | Block Waldemar | SS-Pz.Ers.Rgt. (gestr.) (hs.) SS-Führg.H.A. | 316519 | 1.10.12 | 30. 1.44 |
| 3621 | Heymann Helmut | 10.SS-Pz.Div.„F" | 111828 | 16. 6.12 | 30. 1.44 |
| 3622 | Dedreux Karl | 10.SS-Pz.Div.„F" (gestr.) (hs.) SS-W.J.Sch. Braunschweig | 230109 | 28. 3.13 | 30. 1.44 |
| 3623 | Orth Heinz Dr. | SS-Laz. Berlin (sp.:)Auxerre | 289424 | 14.12.12 | 20. 4.44 |
| 3624 | Schrutz Richard Dr. | SS-K.T. Lehranst. | 293710 | 19.12.11 | 20. 4.44 |
| 3625 | Schuller Andreas Dr. | Kdo. Stab RFSS | 310483 | 22,11.13 | 20. 4.44 |
| 3626 | Kuhn Eugen Dr. | SS-Laz.Wien (gestr.) (hs.) b.Höh.SS-Pol.F. Adriat. Küstenld. | 310341 | 1. 5.13 | 20. 4.44 |
| 3627 | Reich Philipp Dr. | SS-Ärztl. Akademie | 19669 | 28. 2.12 | 20. 4.44 |
| 3628 | Fromberg Kurt | 11.SS-Frw.Pz.Gr.Div. „Nl" (gestr.) (hs.) SS-Führg.H.A. | 287368 | 8. 1.15 | 20. 4.44 |
| 3629 | Schaefer Heinz | SS-Laz. Hohenlychen | 153490 | 20. 8.12 | 20. 4.44 |
| 3630 | Scholz Erich Dr. | Div.Arzt 3.SS-Pz.Div.„T" | 305449 | 26. 5.13 | 20. 4.44 |
| 3631 | Hanstein Willy Dr. | 4.SS-Pol.Pz.Gr.Div. | 12978 | 27. 9.07 | 20. 4.44 |
| 3632 | Wösthoff Wilhelm | SS-St.Kdtr. Stralsund | 292283 | 16. 2.10 | 20. 4.44 |
| 3633 | Christiansen Friedrich (verbessert aus:) Johannes | SS-Laz. Prag | 45575 | 2. 6.11 | 20. 4.44 |
| 3634 | Knötzinger Fritz | 20.W.Gr.Div.SS | 186502 | 30. 5.11 | 21. 6.44 |
| 3635 | Rengstorf Dieter | 16.SS-Pz.Gr.Div.„RFSS" | 161909 | 23. 7.11 | 21. 6.44 |

| Lfd. Nr. | Name, Vorname | Dienststellung | SS-Nr. | Geburts-datum | Patent (Beförderung/ Bemerkungen) |
|---|---|---|---|---|---|

## SS-Sturmbannführer der Reserve

| | | | | | |
|---|---|---|---|---|---|
| 3636 | Schnabel Alfred Dr. | K.L. Sachsenhausen | 188285 | 11. 3.88 | 1.10.37 |
| 3637 | Grabhorn Arno Dr. | RuS-Hauptamt (gestr.) (hs.) D.St. Reichsarzt-SS- und Pol. | 144720 | 15. 5.87 | 1. 8.40 |
| 3638 | Klinger Adolph Dr. | SS-Führg.H.A. | 245131 | 9. 8.02 | 9.11.40 |
| 3639 | Krieger Richard Dr. | SS-W.V. Hauptamt | 144232 | 30.10.76 | 30. 1.41 |
| 3640 | Krist Josef Dr. | – | 347127 | 23. 2.95 | 21. 6.41 Bem.: aus der W-SS entl. |
| 3641 | Pies Ignaz Dr. | SS-Gen. Heim Bayr.Zell (gestr.) (hs.) SS-Führg.H.A. | 99693 | 17. 9.01 | 9.11.41 |
| 3642 | Poschmann Aloys Dr. | SS-Führg.H.A. | 277202 | 19. 2.09 | 9.11.41 |
| 3643 | Stamm Ferdinand | SS-Führg.H.A. | 163126 | 15. 2.01 | 4. 1.42 Bef.: 30.1.45 |
| 3644 | Ortmann Gustav Dr. | II.SS-Pz.Korps (gestr.) (hs.) SS-Auffr.Stab 16 | 258144 | 31. 1.04 | 4. 1.42 Bef.: 1.9.44 |
| 3645 | Regner Anton Dr. | SS-Führg.H.A. (gestr.) (hs.) SS-Laz. Laibach | 291212 | 27. 3.99 | 4. 1.42 |
| 3646 | Pfaff Rudolf Dr. | SS-Laz. Auxerre | 233505 | 16. 3.07 | 4. 1.42 |
| 3647 | Golla Franz Dr. | SS-Laz. Prag | 339851 | 7. 6.02 | 30. 1.42 |
| 3648 | Koerner Hans-Joachim Dr. | SS-Führg.H.A. (gestr.) (hs.) IX.W. (Geb.)A. Korps-SS | 247887 | 27. 7.05 | 30. 1.42 |
| 3649 | Kriens Heinrich Dr. | 4.SS-Pol.Pz.Gr.Div. | 14807 | 2. 4.92 | 30. 1.42 |
| 3650 | Koester Franz Dr. | SS-Laz. Dachau (sp.:) Deutsch-Brod | 232468 | 24. 9.04 | 30. 1.42 |
| 3651 | Schwede Adalbert Dr. | 2.SS-Pz.Div.„DR" (gestr.) (hs.) SS-Führg.H.A. (gestr.) (hs.) SS-Laz. Prag | 219360 | 15.12.03 | 30. 1.42 |
| 3652 | Röhrs Otto Dr. | I.SS-Pz.Korps „L" (gestr.) (hs.) 31.SS-Frw.Gr.Div. | 351334 | 28. 9.04 | 30. 1.42 |
| 3653 | Meyer Eduard Dr. | b.Befh.W-SS Niederl. | 238146 | 23. 3.98 | 30. 1.42 |
| 3654 | Merkel Heinz Dr. | SS-Laz. Krakau | 163136 | 24. 6.04 | 30. 1.42 |
| 3655 | Bauer Willy Dr. | SS.San.E.Btl. (gestr.) | 382494 | 3. 9.91 | 30. 1.42 Bem.: aus der W-SS entlassen: 1.10.44 |
| 3656 | Schenck Ernst Prof. Dr. Dr. | kdtr. SS-W.V. Hauptamt | 353139 | 3. 8.04 | 30. 1.42 Bef.: 9.11.44 |
| 3657 | Fliescher Emil | SS-Führg.H.A. (gestr.) | 230089 | 14.12.89 | 1. 4.42 Bef.: aus der W-SS entlassen: 30.11.44 |

| Lfd. Nr. | Name, Vorname | Dienststellung | SS-Nr. | Geburts-datum | Patent (Beförderung/ Bemerkungen) |
|---|---|---|---|---|---|
| 3658 | Liebmann Gerhard Dr. | SS-San.E.Btl. | 222768 | 14.11.04 | 1. 4.42 |
| 3659 | Metzmacher Peter Dr. | SS-Laz. Riga | 162791 | 23.12.03 | 1. 4.42<br>Bef.: 9.11.44 |
| 3660 | Siebert Hans Dr. | 11.SS-Frw.Pz.Gr.Div.„Nl" | 351337 | 24.11.99 | 1. 4.42 |
| 3661 | Schulze-Noelle Alexander Dr. | SS-St.Kdtr. Ellwangen | 192402 | 28. 7.00 | 1. 4.42 |
| 3662 | Meyer Ernst Dr. | 1.SS-Pz.Div.„LSSAH"(gestr.)<br>(hs.) SS-Führg.H.A. (gestr.)<br>(hs.) SS-Laz. Deutsch-Brod | 203280 | 12.11.04 | 1. 4.42 |
| 3663 | Appel Otto Dr. | III.SS-Pz.Korps (gestr.)<br>(hs.) SS-San.E.Btl. (gestr.)<br>(hs.) SS-Laz. Gleiwitz (? ) | 223101 | 21.11.03 | 1. 4.42 |
| 3664 | Morawe Manfred Dr. | SS-Laz. Prag (sp.:)<br>Deutsch-Brod | 97018 | 17. 9.01 | 1. 4.42<br>Bef.: 9.11.44 |
| 3665 | Laepple Hans Dr. | RuS-Hauptamt | 230759 | 11. 6.05 | 1. 4.42 |
| 3666 | Dege Hans Dr. | I.SS-Pz.Korps „L" | 240145 | 15. 1.07 | 21. 6.42 |
| 3667 | Fliege Hans Prof. Dr. | SS-Führg.H.A. | 313986 | 7.10.90 | 21. 6.42<br>Bef.: 1.9.44 |
| 3668 | van Heutsz Johan Dr. | III.SS-Pz.Korps (gestr.)<br>(hs.) Indische Legion | 393343 | 1.10.82 | 21. 6.42<br>Bef.: 1.9.44 |
| 3669 | Clara Oswald Dr. | SS-Führg.H.A. (gestr.)<br>(hs.) V.SS-Geb.Korps | 382458 | 12. 7.02 | 21. 6.42 |
| 3670 | Bomeier Gerd Dr. (gestr.) | b.Höh.SS-Pol.F. Ost (gestr.)<br>(hs.) SS-Führg.H.A. | 93031 | 15.12.11 | 13. 8.42<br>gefallen: 13.8.44 |
| 3671 | Haubold Hellmut Dr. | SS-Führg.H.A. | 347126 | 2.10.05 | 1. 9.42 |
| 3672 | Kühne Burchard Dr. | SS-Führg.H.A. (gestr.)<br>(hs.) 20.W.Gr.Div.SS | 180023 | 23.12.06 | 9.11.42 |
| 3673 | Küttner Otto Dr. (gestr.) | SS-Laz. Laibach | 185021 | 2. 2.08 | 9.11.42<br>vom RFSS entl.:<br>9.12.44 |
| 3674 | Ungemach Kurt Dr. | SS-Laz. Lang Soeren | 219216 | 6. 2.04 | 9.11.42 |
| 3675 | Rosner Paul Dr. | SS-Art.E.Rgt. (gestr.)<br>(hs.) 21.W.Geb.Div.SS„Sk" | 234010 | 25. 7.05 | 9.11.42 |
| 3676 | Krebsbach Eduard Dr. | K.L. Mauthausen (gestr.)<br>(hs.) SS-Führg.H.A. | 106821 | 8. 8.94 | 9.11.42 |
| 3677 | Klug Eduard Dr. | RuS-Hauptamt (gestr.)<br>(hs.) SS-Führg.H.A. | 329646 | 27. 3.01 | 9.11.42 |
| 3678 | Köstler Josef Dr. | III.SS-Pz.Korps | 347138 | 10. 8.08 | 9.11.42 |
| 3679 | Schütz Heinrich Dr. | SS-Laz. Dachau | 312267 | 12. 4.06 | 9.11.42 |
| 3680 | Uhlenbrock Kurt Dr. | SS-Führg.H.A. | 391825 | 2. 3.08 | 9.11.42 |
| 3681 | Sack Albert Dr. | SS-Pz.Gr.E.Btl. 18 | 43970 | 15.11.01 | 30. 1.43 |
| 3682 | Putz Richard Dr. | SS-Wet.E.Abt. | 106840 | 5. 2.05 | 30. 1.43 |
| 3683 | Schneider Heinrich Dr. | SS-Laz. Heidelager (gestr.)<br>(hs.) SS-Tr.Üb.Pl. Böhmen | 257256 | 15.12.87 | 30. 1.43<br>Bef.: 30.1.45 |
| 3684 | Castelpietra Cassio | SS-San.E.Btl. | 311421 | 19. 8.98 | 30. 1.43 |
| 3685 | Wanser Richard Dr. | b.Höh.SS-Pol.F. Böhmen-Mähren | 136730 | 17. 4.04 | 30. 1.43 |
| 3686 | Kronenberg Robert | SS-Laz. Karlsbad (gestr.) | 255788 | 2. 1.89 | 30. 1.43<br>aus der W-SS<br>entl.: 1.10.44 |

| Lfd. Nr. | Name, Vorname | Dienststellung | SS-Nr. | Geburts-datum | Patent (Beförderung/ Bemerkungen) |
|---|---|---|---|---|---|
| 3687 | Bruder Hugo Dr. | SS-St.Kdtr. Krakau | 193408 | 23.12.01 | 30. 1.43 |
| 3688 | Jakob Josef | 5.SS-Pz.Div.„W" | 353143 | 27. 5.06 | 30. 1.43 |
| 3689 | Sauer Julian | 1.SS-Pz.Div.„LSSAH"(gestr.) (hs.) 9.SS-Pz.Div.„H" | 199357 | 26. 3.08 | 30. 1.43 |
| 3690 | Treutler Karl Dr. | 15.W.Gr.Div.SS (gestr.) (hs.) SS-Laz. Seifbanners-dorf (? ) | 322503 | 26. 6.04 | 30. 1.43 |
| 3691 | Jahn Reinhard Dr. | SS-St.Kdtr. Posen (gestr.) (hs.) RuS-Hauptamt | 206887 | 12.12.92 | 30. 1.43 |
| 3692 | Gatternigg Erich Dr. | 1.SS-Pz.Div.„LSSAH"(gestr.) (hs.) Div.Arzt 9.SS-Pz.Div. „H" | 202941 | 20. 7.07 | 30. 1.43 |
| 3693 | Schlüter Hermann Dr. Dr. | SS-Hauptamt (gestr.) (hs.) D.St.Reichsarzt SS- u. Pol. | 145562 | 25.11.03 | 30. 1.43 |
| 3694 | Timmel Roland Dr. | SS-Laz. Wien | 310397 | 1. 3.02 | 30. 1.43 |
| 3695 | Windisch Eric Dr. | II.SS-Pz.Korps (gestr.) (hs.) SS-Führg.H.A. | 251678 | 14. 5.06 | 20. 4.43 |
| 3696 | Haag Kurt | b.Höchst.SS-Pol.F. Ukraine (gestr.) (hs.) 30.W.Gr.Div.SS | 105572 | 16. 2.01 | 20. 4.43 |
| 3697 | Mücke Alfred | SS-Führg.H.A. (gestr.) (hs.) SS-St.Kdtr. Graz | 206883 | 16. 1.99 | 20. 4.43 |
| 3698 | Güssow Hans Dr. | K.L. Sachsenhausen | 135798 | 19. 5.89 | 20. 4.43 |
| 3699 | Himstedt Hellmuth Dr. | 17.SS-Pz.Gr.Div.„GvB" (gestr.) (hs.) I.SS-Pz.Korps „L" | 153331 | 8. 9.00 | 20. 4.43 |
| 3700 | Thurnher Victor Dr. | SS-Laz. Nürnberg (sp.:) Dachau (sp.:) Laibach | 298221 | 4. 2.03 | 20. 4.43 |
| 3701 | Kruncik Eugen Dr. | SS-Pz.Gr.E.Btl. 33 (gestr.) (hs.) SS-Geb.Jg.E.Btl. 13 | 306507 | 5. 9.01 | 20. 4.43 |
| 3702 | Müller Hanns Dr. | SS-Laz. Dachau (gestr.) (hs.) SS-Führg.H.A. (gestr.) (hs.) I.SS-Pz.Korps „L" | 276968 | 28. 8.05 | 20. 4.43 |
| 3703 | Weißenböck Josef | 2.SS-Pz.Div. „DR" | 353123 | 6. 6.05 | 20. 4.43 |
| 3704 | Rudolphi Bernhard | SS-Führg.H.A. (gestr.) (hs.) 5.SS-Pz.Div.„W" | 227844 | 26.12.08 | 20. 4.43 |
| 3705 | Neußer Erich Dr. | SS-Laz. Wien | 275919 | 16. 9.90 | 20. 4.43 |
| 3706 | Rumrich Theodor Dr. | SS-Laz. Dachau | 329849 | 1. 2.06 | 21. 6.43 |
| 3707 | Sirk Hermann Dr. | SS-Laz. Krakau (gestr.) (hs.) SS-Wachbtl. 6 | 309480 | 24. 4.04 | 21. 6.43 |
| 3708 | Illmann Emil Dr. | 10.SS-Pz.Div.„F" | 328368 | 26. 3.03 | 21. 6.43 |
| 3709 | Bendel Franz Dr. | SS-U.Sch. Radolfzell (gestr.) (hs.) SS-Führg.H.A. | 332318 | 13. 2.04 | 21. 6.43 |
| 3710 | Ehrenberger Raimund Dr. | V.SS-Geb.Korps | 308257 | 6. 8.93 | 21. 6.43 |
| 3711 | Kopp Otto Dr. | III.SS-Pz.Korps | 219395 | 27. 2.02 | 21. 6.43 |
| 3712 | Focht Hans Dr. | SS-Laz. Berlin | 163379 | 26. 3.01 | 21. 6.43 |
| 3713 | Plech Rudolf Dr. | 4.SS-Pol.Pz.Gr.Div. | 422221V | 16. 4.10 | 1. 7.43 |
| 3714 | Bartels Albert Dr. | D.St.Reichsarzt-SS u.Pol. | 151465 | 17. 9.11 | 30. 8.43 Bef.: 9.11.44 |

| Lfd. Nr. | Name, Vorname | Dienststellung | SS-Nr. | Geburts-datum | Patent (Beförderung/ Bemerkungen) |
|---|---|---|---|---|---|
| 3715 | König Horst | SS-San.E.Btl. | 12806 | 18. 7.01 | 9.11.43 |
| 3716 | Berns Arnold Dr. | SS-Hauptamt | 263667 | 15. 6.05 | 9.11.43 |
| 3717 | Theißen Heinrich Dr. | 4.SS-Pol.Pz.Gr.Div. | 144415 | 26. 7.03 | 9.11.43 |
| 3718 | Wanschura Augustin Dr. | SS-Laz. Prag | 333402 | 4.12.04 | 9.11.43 |
| 3719 | Casser Hermann Dr. | SS-Laz. Budapest | 218912 | 5. 8.05 | 9.11.43 |
| 3720 | Koch Franz-Xaver Dr. | II.SS-Pz.Korps (gestr.) (hs.) SS-Laz. Wien | 304083 | 18. 4.01 | 9.11.43 |
| 3721 | Czepiczka Herbert | VI.SS-Frw.A.Korps | 347122 | 24. 6.04 | 9.11.43 |
| 3722 | Mündnich Karl Dr. | SS-Laz. Krakau | 351335 | 28. 1.08 | 9.11.43 |
| 3723 | Rinner Felix Dr. | 6.SS-Geb.Div.„N" (gestr.) (hs.) ... W.Gr.Div.SS (gestr.) (hs.) 5.SS-Pz.Div.„W" | 293724 | 6. 1.11 | 9.11.43 |
| 3724 | Muster Siegfried Dr. | 5.SS-Pz.Div.„W" | 298946 | 15. 1.08 | 9.11.43 |
| 3725 | Norin Georg | K.L. Sachsenhausen | 226546 | 31. 8.09 | 9.11.43 |
| 3726 | Ott Hans Dr. | Div.Arzt 4.SS-Pol.Pz.Gr.Div. | 2282 | 16. 7.10 | 9.11.43 |
| 3727 | Wohlfahrt Fritz Dr. | 3.SS-Pz.Div.„T" (gestr.) (hs.) SS-Führg.H.A. (gestr.) (hs.) SS-Geb.Jg.E.Btl. 6 (gestr.) (hs.) XIII. SS-A.Korps (gestr.) (hs.) II.SS-Pz.Korps | 125387 | 5. 4.07 | 9.11.43 |
| 3728 | Kohbrock Hans Dr. | SS-Laz. Wien | 193913 | 30. 6.10 | 9.11.43 |
| 3729 | Stutz Hans | 3.SS-Pz.Div.„T" | 245919 | 15. 6.10 | 9.11.43 |
| 3730 | Meinhardt Albin Dr. | SS-Laz. Hohenlychen | 162244 | 17. 7.07 | 9.11.43 |
| 3731 | Döring Karl | SS-Laz. Dachau | 67310 | 5. 2.03 | 9.11.43 |
| 3732 | Mackenrodt Hans Dr. | SS-Laz. Berlin | 347174 | 13. 9.91 | 9.11.43 |
| 3733 | Euler-Rolle Fritz Dr. | 1.SS-Pz.Div.„LSSAH" (gestr.) (hs.) I.SS-Pz.Korps „L" | 293725 | 16.11.05 | 9.11.43 |
| 3734 | Stridde Gerhard Dr. | 14.Gal.SS-Frw.Inf.Div. | 187591 | 26.12.93 | 30. 1.44 |
| 3735 | Ehrentraut Ludwig | SS-Führg.H.A. (gestr.) (hs.) bei BdW-SS Slowakei | 356858 | 25. 3.03 | 30. 1.44 |
| 3736 | Schulze Herbert Dr. | 1.SS-Pz.Div.„LSSAH" | 223305 | 19.11.05 | 30. 1.44 |
| 3737 | Schmitt Helmut Dr. | SS-Pi.Sch. (gestr.) (hs.) 14.W.Gr.Div.SS | 28967 | 6. 3.10 | 30. 1.44 |
| 3738 | Trinkaus Hermann Dr. | SS-Pz.Gr.E.Btl. 1 | 208639 | 19. 5.10 | 30. 1.44 |
| 3739 | Behrndt Harry | 15.W.Gr.Div.SS | 174497 | 12. 2.09 | 30. 1.44 |
| 3740 | Lauer Artur | 10.SS-Pz.Div.„F" | 107969 | 23. 1.09 | 30. 1.44 |
| 3741 | Gottlieb Josef Dr. | D.St. Reichsarzt-SS u.Pol. | 92218 | 14.10.10 | 30. 1.44 |
| 3742 | Herzog Oskar | SS-Führg.H.A. | 304(3? ) 285 | 29. 9.10 | 30. 1.44 |
| 3743 | Behmenburg Hans Dr. | D.St.Reichsarzt-SS u.Pol. | 223229 | 22.10.(12.? )10 | 30. 1.44 |
| 3744 | Giese Wilhelm Dr. | SS-Laz. Riga (gestr.) (hs.) SS-Führg.H.A. | 382459 | 27. 9.05 | 30. 1.44 |
| 3745 | Fierlings Paul Dr. | 6.SS-Geb.Div.„N" | 308833 | 18. 3.05 | 20. 4.44 |
| 3746 | Meckel Hermann Dr. | SS-Geb.Jg .E.Btl. 7 | 185078 | 17. 4.93 | 20. 4.44 |
| 3747 | Nimis Hermann Dr. | SS-Laz. Dachau | 143711 | 1. 6.07 | 20. 4.44 |
| 3748 | Luetkens Klaus Dr. | 9.SS-Pz.Div.„H" (gestr.) (hs.) SS-Laz. Garmisch-Partenkirchen | 292681 | 13.10.06 | 20. 4.44 |
| 3749 | Matuszczyk Herbert Dr. | SS-Laz. Traunstein | 47257 | 14. 8.09 | 20. 4.44 |
| 3750 | Hertling Klaus Dr. | SS-Laz. Dachau | 245568 | 6. 5.08 | 20. 4.44 |

| Lfd. Nr. | Name, Vorname | Dienststellung | SS-Nr. | Geburts-datum | Patent (Beförderung/ Bemerkungen) |
|---|---|---|---|---|---|
| 3751 | Vonberg Gustav Dr. | SS-Laz. Prag (gestr.) (hs.) II.SS-Pz.Korps | 220797 | 30. 8.07 | 20. 4.44 |
| 3752 | Polzer Fritz | 3.SS-Pz.Div.„T" (gestr.) (hs.) SS-Führg.H.A. | 272144 | 27.11.09 | 20. 4.44 |
| 3753 | Tracksdorf Herbert Dr. | SS-Laz. Wien | 273079 | 13. 8.06 | 20. 4.44 |
| 3754 | Fecke Werner Dr . | 5.SS-Pz.Div.„W" | 101692 | 25. 1.07 | 20. 4.44 |
| 3755 | Klein Theodor Dr. | SS-Laz. Gießen | 77943 | 2. 6.07 | 20. 4.44 |
| 3756 | Hertel Harald Dr. | SS-I.G.E.Btl. 2 (gestr.) (hs.) „Landstorm Nederland" | 17267 | 6. 9.06 | 20. 4.44 |
| 3757 | Schmid Otto Dr. (gestr.) | SS-Ärztl. Akademie | 32832 | 26. 7.13 | 20. 4.44 Bem.: vermißt |
| 3758 | Pankow Kurt Dr. | 4.SS-Pol.Pz.Gr.Div. | 252480 | 23. 5.09 | 20. 4.44 |
| 3759 | Orendi Arthur Dr. | SS-Pz.Gr.E.Btl. 11 | 400022 | 28.12.12 | 20. 4.44 Bem.: HStufdR |
| 3760 | Sickel Kurt Dr. | I.SS-Pz.Korps „L" | 83084 | 12. 5.07 | 21. 6.44 |
| 3761 | Werber Max Dr. | 2.SS-Pz.Div.„DR" | 281341 | 9.11.08 | 21. 6.44 |
| 3762 | Zechner Walther Dr. | SS-Laz. Dachau | 300907 | 22. 6.04 | 21. 6.44 |
| 3763 | Dittmar Hermann Dr. | III.SS-Pz.Korps | 28435 | 20. 7.08 | 21. 6.44 |
| 3764 | Schoor Otto | 3.SS-Pz.Div.„T" | 337715 | 28. 1.09 | 21. 6.44 |

| Lfd. Nr. | Name, Vorname | SS-Nr. | Geburts-datum | Patent (Beförderung/Bemerkungen) |
|---|---|---|---|---|

## SS-Hauptsturmführer – aktiv

| | | | | |
|---|---|---|---|---|
| 3765 | Wagner Karl Dr. | 372330 | 8. 1.04 | 1.10.39 |
| 3766 | Busse Gustav | 310357 | 24. 1.11 | 1.12.39 |
| 3767 | Renner Ferdinand Dr. | 313906 | 22. 2.11 | 30. 1.41 Bef.: 30.1.44 |
| 3768 | Bernhart Helmut Dr. | 310478 | 17. 2.14 | 30. 1.41 |
| 3769 | Klimcza Josef Dr. | 310367 | 8. 9.11 | 20. 4.41 Bef.: 9.11.44 |
| 3770 | zur Mühlen Gert | 340775 | 25. 2.10 | 21. 6.41 Bef.: 30.1.44 |
| 3771 | Dressel Heinz | 279382 | 18. 7.12 | 21. 6.41 |
| 3772 | von Lichem Heinz Dr. | 300365 | 21. 8.14 | 1. 9.41 Bef.: 1.9.44 |
| 3773 | Krey Johannes Dr. | 347103 | 7. 5.13 | 1. 9.41 |
| 3774 | Gudacker Heinz | 347200 | 8. 5.11 | 30. 1.42 Bef.: 9.11.44 |
| 3775 | Riehn Kurt Dr. | 156508 | 24. 7.11 | 30. 1.42 |
| 3776 | Meindl Helmut | 353128 | 8. 4.12 | 30. 1.42 Bef.: 30.1.45 |
| 3777 | Coldewey Georg Dr. | 337728 | 11. 7.10 | 30. 1.42 Bef.: 30.1.45 |
| 3778 | Michl Walter Dr. | 353130 | 1. 6.12 | 30. 1.42 Bem.: vermißt seit Febr. 1944 |
| 3779 | Ferdinand Richard Dr. | 226373 | 12. 9.10 | 30. 1.42 |
| 3780 | Höffer Eberhard Dr. | 287010 | 3. 7.14 | 1. 4.42 Bef.: 9.11.44 |
| 3781 | Mopils Rudolf Dr. | 338484 | 20. 6.14 | 1. 4.42 |
| 3782 | Ott Paul | 382465 | 24.12.08 | 1. 4.42 |
| 3783 | Wagner Erich Dr. | 279572 | 15. 9.12 | 1. 5.42 Bef.: 9.11.44 |
| 3784 | Großmann Herbert | 150649 | 20. 2.11 | 21. 6.42 Bef.: 9.11.44 |
| 3785 | Adolph Benno | 340774 | 17. 3.12 | 21. 6.42 |
| 3786 | Frerk Franz Dr. | 293145 | 11. 2.14 | 21. 6.42 Bef.: 30.1.45 |
| 3787 | Freimuth Gustav | 393322 | 3. 7.06 | 21. 6.42 Bef.: 9.11.44 |
| 3788 | Skalka Egon | 266030 | 29.10.15 | 1. 9.42 Bef.: 30.1.45 |
| 3789 | Poetschlack Heinz | 52287 | 28. 8.12 | 9.11.42 Bef.: 30.1.45 |
| 3790 | Lange Walter | 230929 | 3. 3.12 | 9.11.42 Bef.: 30.1.45 |
| 3791 | Possek Egon Dr. | 382475 | 21. 4.13 | 9.11.42 |
| 3792 | Schenk Erich | 352996 | 8. 8.13 | 9.11.42 Bef.: 30.1.45 |
| 3793 | Hanisch Joachim | 185460 | 7. 4.11 | 9.11.42 Bef.: 1.9.44 |
| 3794 | Necker Walter Dr. | 181035 | 15. 1.11 | 9.11.42 |
| 3795 | Hennings Rudolph Dr. | 372353 | 2. 5.12 | 9.11.42 Bef.: 30.1.45 |
| 3796 | Schalla Karl Dr. | 203190 | 12. 1.13 | 9.11.42 |
| 3797 | Sienholz Kurt Dr. | 463322 | 21.12.07 | 1.12.42 Bef.: 30.1.45 |
| 3798 | Bogumil Ernst Dr. | 430361V | 24.10.11 | 30. 1.43 |
| 3799 | von Kurz Karl Dr. | 297418 | 13.12.16 | 30. 1.43 |
| 3800 | Knemeyer Werner | 347192 | 20. 1.08 | 30. 1.43 |
| 3801 | Fessel Kurt | 208477 | 22. 5.10 | 30. 1.43 Bef.: 30.1.45 |
| 3802 | Jung Julius Dr. (gestr.) | 70364 | 29. 8.14 | 30. 1.43 Bem.: gefallen:2.10.44 |
| 3803 | Zistler Friedrich Dr. | 289702 | 18. 4.16 | 30. 1.43 |
| 3804 | Hempt Erich Dr. | 455401V | 28. 1.06 | 16. 2.43 |
| 3805 | Schultz Hans-Jürgen | 294239 | 26. 7.15 | 20. 4.43 |
| 3806 | Zangenberg Heinz Dr. | 280808 | 29. 5.12 | 20. 4.43 |

| Lfd. Nr. | Name, Vorname | SS-Nr. | Geburts-datum | Patent (Beförderung/Bemerkungen) |
|---|---|---|---|---|
| 3807 | Lang Karl Dr. | 353081 | 20. 1.17 | 20. 4.43 |
| 3808 | Weißleder Karl Dr. | 452065V | 6. 5.10 | 21. 6.43 |
| 3809 | Wittmann Leonhard Dr. | 77206 | 31. 7.13 | 9.11.43 Bem.: jetzt II. Teil |
| 3810 | Riegelmann Adolf | 312897 | 26. 7.11 | 9.11.43 |
| 3811 | Brauks Emil | 465055V | 29. 9.15 | 9.11.43 |
| 3812 | Keller Otto | 295202 | 14. 4.17 | 9.11.43 |
| 3813 | Drasche Heinz | 367320 | 15.11.16 | 9.11.43 |
| 3814 | Stiawa Rudolf (gestr.) | 367322 | 7.12.16 | 9.11.43 Bem.: vermißt: 18.8.44 |
| 3815 | Schlifter Walter Dr. | 451939V | 10. 5.14 | 9.11.43 |
| 3816 | Jordan Oskar | 367377 | 14. 8.17 | 30. 1.44 |
| 3817 | Becker Alfred | 289645 | 5. 2.12 | 20. 4.44 |
| 3818 | Schott Helmut Dr. | 319744 | 5. 8.16 | 20. 4.44 |
| 3819 | Schreiber Kurt | 223668 | 3. 8.07 | 20. 4.44 |
| 3820 | Göttig Horst | 278517 | 19. 8.16 | 21. 6.44 |

| Lfd. Nr. | Name, Vorname | SS-Nr. | Geburts-datum | Patent (Beförderung/Bemerkungen) |
|---|---|---|---|---|

## SS-Hauptsturmführer der Reserve

| | | | | |
|---|---|---|---|---|
| 3821 | Seipp Georg Dr. | 58515 | 4. 1.99 | 15. 9.35 |
| 3822 | Sutter Theoderich Dr. | 284499 | 18. 8.98 | 1.11.37 Bem.: aus der W-SS entl. |
| 3823 | Malkwitz Bernhard Dr. | 49628 | 12. 5.88 | 1.12.39 Bem.: aus der W-SS entl. |
| 3824 | Janssen Ernst Dr. | 128188 | 7. 5.88 | 30. 1.40 Bem.: aus der W-SS entl. |
| 3825 | Köbrich Konrad Dr. | 180209 | 27. 2.85 | 1. 3.40 Bem.: aus der W-SS entl. |
| 3826 | Winkelmann Adolf Dr. | 109112 | 26. 3.87 | 20. 4.40 Bem.: aus der W-SS entl. |
| 3827 | Apel Ludwig | 54370 | 8. 6.00 | 20. 4.40 |
| 3828 | Langsdorff Horst Dr. | 151496 | 10. 3.03 | 20. 4.40 |
| 3829 | Rudolph Arthur Dr. | 193418 | 21. 8.04 | 20. 4.40 |
| 3830 | Lüdtke Fritz | 3282 | 5. 7.04 | 20. 4.40 Bef.: 1.9.44 |
| 3831 | Schneider Max Dr. | 70172 | 9. 8.04 | 20. 4.40 |
| 3832 | Grüter Max Dr. | 180602 | 30. 3.04 | 20. 4.40 |
| 3833 | Lippke Erich | 215362 | 2. 2.86 | 20. 4.40 Bem.: aus der W-SS entl. |
| 3834 | Kölsch Paul Dr. | 232602 | 16. 7.93 | 20. 4.40 |
| 3835 | Enger Rudolf Prof. Dr. | 289463 | 19. 6.97 | 20. 4.40 |
| 3836 | Richberg Erich Dr. | 74600 | 31. 3.01 | 20. 4.41 |
| 3837 | Pickardt Helmut Dr. | 251099 | 19. 3.06 | 20. 4.41 Bef.: 9.11.44 |
| 3838 | Plötner Kurt Dr. Dr. | 221871 | 19.10.05 | 21. 6.41 |
| 3839 | Fischer Karl | 324601 | 14. 3.04 | 21. 6.41 |
| 3840 | Sprenger Richard Dr. | 367368 | 14. 5.01 | 21. 6.41 |
| 3841 | Hauck Ernst-Günter Dr. | 194239 | 22.11.09 | 1. 9.41 |
| 3842 | Loderhose August Dr. | 155864 | 30. 7.08 | 9.11.41 |
| 3843 | Bock Siegfried | 250400 | 19. 4.07 | 9.11.41 |
| 3844 | Ripps Karl Dr. | 259757 | 18. 9.06 | 4. 1.42 |
| 3845 | Louis Herbert Dr. | 252490 | 13. 9.08 | 4. 1.42 |
| 3846 | Schwarz Hugo Dr. | 260727 | 23. 1.09 | 4. 1.42 Bef.: 9.11.44 |
| 3847 | Kunze Rudolf Dr. | 173282 | 31. 5.06 | 4. 1.42 |
| 3848 | Glet Erich Dr. Dr. | 194629 | 31. 1.08 | 5. 1.42 Bef.: 9.11.44 |
| 3849 | Ellenbeck Hans Dr. | 204652 | 15. 6.12 | 5. 1.42 |
| 3850 | Gschneidinger Max Dr. | 156526 | 5.12.11 | 5. 1.42 Bef.: 9.11.44 |
| 3851 | Langhans Ernst Dr. | 203710 | 24. 2.09 | 30. 1.42 Bef.: 30.1.45 |
| 3852 | Brinkmann Kurt Dr. | 98117 | 25.10.08 | 30. 1.42 |
| 3853 | Bödeker Ernst Dr. | 261549 | 19. 4.07 | 30. 1.42 Bef.: 9.11.44 |
| 3854 | Gerhard Michael Dr. | 145418 | 23. 4.06 | 30. 1.42 Bef.: 9.11.44 |
| 3855 | Richter Walther Dr. | 309061 | 12.10.02 | 30. 1.42 |
| 3856 | Schrembs Theo Dr. | 69524 | 10.12.08 | 1. 4.42 Bef.: 9.11.44 |
| 3857 | Linz Hans Dr. | 97148 | 23.12.09 | 1. 4.42 Bef.: 30.1.45 |
| 3858 | Brandenstein Max | 17199 | 8. 2.09 | 1. 4.42 |
| 3859 | Hantelmann Walter Dr. | 98821 | 8. 4.08 | 1. 4.42 Bef.: 9.11.44 |
| 3860 | Behre Wilhelm Dr. | 268743 | 4. 4.09 | 1. 4.42 Bef.: 9.11.44 |
| 3861 | Hentschel Horstmar Dr. | 176402 | 5. 3.10 | 1. 4.42 Bef.: 9.11.44 |
| 3862 | Truhel Kurt | 104860 | 20. 6.09 | 1. 4.42 |
| 3863 | Schüpfer Ludwig Dr. | 109893 | 24. 5.10 | 1. 4.42 Bef.: 9.11.44 |

| Lfd. Nr. | Name, Vorname | SS-Nr. | Geburts-datum | Patent (Beförderung/Bemerkungen) |
|---|---|---|---|---|
| 3864 | Hannich Willibald Dr. | 119470 | 7. 1.06 | 1. 4.42 |
| 3865 | Hänel Gerhard Dr. | 206578 | 20. 2.08 | 1. 4.42 Bef.: 9.11.44 |
| 3866 | Triendl Ernst Dr. | 276710 | 5.12.08 | 1. 4.42 Bef.: 9.11.44 |
| 3867 | Pfisterer Walter Dr. | 143681 | 1.10.09 | 1. 4.42 Bef.: 9.11.44 |
| 3868 | Teuber Karl Dr. | 195300 | 26.12.07 | 1. 4.42 Bef.: 30.1.45 |
| 3869 | Beck Wolfgang Dr. | 49533 | 5. 7.08 | 1. 4.42 |
| 3870 | Weiß Walter Dr. | 88062 | 6. 3.08 | 1. 4.42 |
| 3871 | Theiß Otto Dr. | 101505 | 8.10.06 | 1. 4.42 Bef.: 9.11.44 |
| 3872 | Muthig Julius Dr. | 104518 | 9. 5.08 | 1. 4.42 Bef.: 9.11.44 |
| 3873 | Ebner Otto Dr. (gestr.) | 123593 | 12. 9.07 | 1. 4.42 Bem.: gefallen: 21.10.44 |
| 3874 | Heizmann Rudolf Dr. | 123743 | 23.11.07 | 1. 4.42 |
| 3875 | Houtrow Otto Dr. | 139232 | 31. 3.06 | 1. 4.42 Bef.: 9.11.44 |
| 3876 | Hausamen Erich Dr. | 162077 | 17. 3.07 | 1. 4.42 |
| 3877 | Blancke Max Dr. | 152897 | 4. 5.09 | 1. 4.42 |
| 3878 | Konietzke Walter Dr . | 203674 | 29.12.07 | 1. 4.42 |
| 3879 | Jockusch Walter Dr. | 219107 | 26. 9.08 | 1. 4.42 Bef.: 9.11.44 |
| 3880 | Blazyczek Stefan | 224486 | 20.12.08 | 1. 4.42 Bef.: 30.1.45 |
| 3881 | Schneider Fritz | 225538 | 21.12.06 | 1. 4.42 Bef.: 30.1.45 |
| 3882 | Richers Kurt | 241823 | 19.11.07 | 1. 4.42 |
| 3883 | Hoven Waldemar | 244534 | 10. 2.03 | 1. 4.42 |
| 3884 | Hertrich Hans | 245562 | 4. 1.10 | 1. 4.42 |
| 3885 | Krause Georg Dr. | 252479 | 22.10.08 | 1. 4.42 Bef.: 9.11.44 |
| 3886 | Pauli Hubert | 260704 | 20. 5.08 | 1. 4.42 Bef.: 30.1.45 |
| 3887 | Kork Werner Dr. | 285186 | 1. 9.06 | 1. 4.42 |
| 3888 | Waigl Josef Dr. | 322487 | 12. 1.08 | 1. 4.42 Bef.: 9.11.44 |
| 3889 | Walzel Josef | 328390 | 1.10.08 | 1. 4.42 Bef.: 9.11.44 |
| 3890 | Brell Günther | 353117 | 18. 3.09 | 1. 4.42 Bef.: 9.11.44 |
| 3891 | Fink Kurt Dr. | 353118 | 3. 5.08 | 1. 4.42 Bef.: 30.1.45 |
| 3892 | Kutscha von Lissberg Peter Dr. | 353121 | 15. 4.07 | 1. 4.42 |
| 3893 | Brachtel Rudolf Dr. | 327556 | 22. 4.09 | 1. 4.42 |
| 3894 | Zimmermann Arthur Dr. | 82053 | 15.12.07 | 1. 4.42 Bem.: aus der W-SS entl. 1.9.44 |
| 3895 | Hager Oskar Dr. | 208552 | 22. 2.09 | 1. 4.42 Bef.: 30.1.45 |
| 3896 | Helmling Alexander Dr. | 77241 | 8. 5.92 | 1. 4.42 Bef.: 9.11.44 |
| 3897 | Wolter Waldemar | 104540 | 19. 5.08 | 1. 4.42 Bef.: 30.1.45 |
| 3898 | Thull Hermann Dr. | 275810 | 7. 2.09 | 1. 4.42 |
| 3899 | Hadwiger Adolf Dr. | 305809 | 7. 3.05 | 1. 4.42 |
| 3900 | Breitenbach Bruno Dr. | 367376 | 15. 1.02 | 1. 4.42 |
| 3901 | Schreuder Jan Dr. | 383396 | 31. 5.98 | 1. 4.42 |
| 3902 | Filling Erwin Dr. | 291936 | 17. 6.11 | 1. 4.42 Bef.: 30.1.45 |
| 3903 | Rees Alexander Dr. | 146317 | 6. 7.10 | 1. 4.42 |
| 3904 | Jacob Hans Dr. | 220821 | 6. 3.14 | 1. 6.42 |
| 3905 | Sonntag Walter Dr. | 257328 | 13. 5.07 | 21. 6.42 |
| 3906 | Kusdas Robert Dr. | 351261 | 4. 9.09 | 21. 6.42 Bef.: 9.11.44 |
| 3907 | Schmitz Josef | 141356 | 4. 9.09 | 21. 6.42 Bef.: 9.11.44 |
| 3908 | Kuckkuck Werner Dr. | 121865 | 25. 9.05 | 21. 6.42 Bef.: 30.1.45 |
| 3909 | Eberlein Artur Dr. | 96126 | 11. 7.12 | 21. 6.42 Bef.: 9.11.44 |
| 3910 | Koebel Siegfried | 185492 | 12. 5.11 | 21. 6.42 |
| 3911 | Schwaiger Hermann Dr. (gestr.) | 301139 | 22. 4.05 | 1. 9.42 Bem.: gefallen: 22.7.44 |
| 3912 | Nowakowski Helmut Dr. | 220807 | 12. 7.12 | 1. 9.42 |
| 3913 | Lehne Werner | 219528 | 18.11.09 | 1. 9.42 |
| 3914 | Romani Dominik Dr. | 295548 | 5. 9.11 | 1. 9.42 |
| 3915 | Petersen Heinrich Dr. | 104798 | 10. 5.07 | 1. 9.42 |

| Lfd. Nr. | Name, Vorname | SS-Nr. | Geburts-datum | Patent (Beförderung/Bemerkungen) |
|---|---|---|---|---|
| 3916 | Wittmann Hans Dr. | 347140 | 16. 6.11 | 1. 9.42 |
| 3917 | Lütchens Otto Dr. | 367734 | 23.10.07 | 1.10.42 |
| 3918 | Naendrup Heinz Dr. | 180623 | 12. 9.05 | 9.11.42 Bef.: 30.1.45 |
| 3919 | Pütz Heinrich Dr. | 237817 | 1. 9.08 | 9.11.42 |
| 3920 | Friedrich Karl Dr. | 351301 | 22. 7.08 | 9.11.42 |
| 3921 | Arhold Erich | 228049 | 22. 3.07 | 9.11.42 |
| 3922 | Ortwein Ernst Dr. | 353122 | 27. 9.08 | 9.1142 |
| 3923 | Jansen Hans Dr. | 228123 | 28. 3.06 | 9.11.42 |
| 3924 | von Cysewski Leo Dr. | 255911 | 10. 2.09 | 9.11.42 |
| 3925 | Wirths Eduard Dr. | 311594 | 4. 9.09 | 9.11.42 Bef.: 1.9.44 |
| 3926 | Scharsach Felix Dr. | 367366 | 18.11.07 | 9.11.42 |
| 3827 | Singer Hans | 105552 | 22. 8.09 | 9.11.42 Bef.: 30.1.45 |
| 3928 | Knappe Werner Dr. | 48360 | 22. 3.09 | 9.11.42 |
| 3929 | Metzner Adolf Dr. | 244740 | 25. 4.10 | 9.11.42 |
| 3930 | Findeisen Richard Dr. | 221752 | 8. 8.09 | 9.11.42 |
| 3931 | Dietz Kurt Dr. | 272028 | 25. 5.08 | 9.11.42 |
| 3932 | Haas Walther Dr. | 361842 | 27. 8.09 | 9.11.42 |
| 3933 | Behrends Walter Dr. | 194683 | 10.12.09 | 9.11.42 |
| 3934 | Scriba Manfred Dr. | 268701 | 2.10.10 | 9.11.42 Bef.: 30.1.45 |
| 3935 | Kleinebrecht Werner Dr. | 275683 | 22.10.10 | 9.11.42 |
| 3936 | Alteneder Friedrich Dr. | 304637 | 7. 4.09 | 9.11.42 |
| 3937 | Böhmisch Ludwig Dr. | 347139 | 6.12.05 | 9.11.42 |
| 3938 | Flothmann Karl Dr. | 367749 | 3. 7.09 | 9.11.42 Bef.: 30.1.45 |
| 3939 | Adam Otto Dr. | 347121 | 28. 8.03 | 9.11.42 |
| 3940 | Dötzer Walter Dr. | 118666 | 11. 3.11 | 9.11.42 Bef.: 30.1.45 |
| 3941 | Schneller Hans Dr. | 351629 | 13. 2.12 | 9.11.42 |
| 3942 | Gotzes Josef | 220802 | 24. 5.09 | 9.11.42 |
| 3943 | Meier-Bothling Hans Dr. | 235458 | 6.11.12 | 9.11.42 |
| 3944 | Müller Karl | 147679 | 5. 1.12 | 9.11.42 Bef.: 30.1.45 |
| 3945 | Fischer Fritz Dr . | 203578 | 5.10.12 | 9.11.42 Bef.: 25.8.44 |
| 3946 | Pippert Helmut Dr. | 351264 | 8. 7.12 | 9.11.42 Bef.: 9.11.44 Kdr.SS-San.Ausb.Abt. |
| 3947 | Spitzy Sepp Dr. | 303852 | 29.11.16 | 9.11.42 |
| 3948 | Schulte-Hagen Theodor Dr. | 288915 | 18. 5.11 | 9.11.42 |
| 3949 | Fischel Walter Dr. | – | 20.10.08 | 1.12.42 |
| 3950 | Fischer Gottfried Dr. | 351333 | 14. 1.07 | 30. 1.43 |
| 3951 | Weitkamp Ernst Dr. | 264024 | 1. 5.08 | 30. 1.43 |
| 3952 | Schneider Henning Dr. | 120528 | 12. 3.09 | 30. 1.43 |
| 3953 | Salcher Hubert Dr. | 307782 | 1. 1.05 | 30. 1.43 Bem.: aus der W-SS entl. |
| 3954 | Heine Bodo Dr. | 86181 | 16. 5.09 | 30. 1.43 |
| 3955 | Feith Alfons Dr. | 225119 | 17. 6.10 | 30. 1.43 |
| 3956 | Habisreutinger Heinz Dr. | 203879 | 7. 5.12 | 30. 1.43 Div.Arzt 24.W.Geb. (Karstjäg.) Div.SS |
| 3957 | Spahn Otto Dr. | 142294 | 9. 9.10 | 30. 1.43 |
| 3958 | Jaschke Fritz | 101481 | 10. 1.09 | 30. 1.43 |
| 3959 | Weist Egon Dr. | 156576 | 22. 1.10 | 30. 1.43 |
| 3960 | Jobst Willibald Dr. | 327636 | 27.10.12 | 30. 1.43 |
| 3961 | Veit Fritz Dr. | 309128 | 17.11.06 | 30. 1.43 |
| 3962 | Flemming Gerhard Dr. | 220800 | 6. 8.08 | 30. 1.43 |

| Lfd. Nr. | Name, Vorname | SS-Nr. | Geburts-datum | Patent (Beförderung/Bemerkungen) |
|---|---|---|---|---|
| 3963 | Brüstle Robert | 171913 | 16.12.10 | 30. 1.43 |
| 3964 | Baatz Louis Dr. | 139823 | 15. 8.10 | 30. 1.43 |
| 3965 | Werner Paul Dr. | 208655 | 24.12.09 | 30. 1.43 |
| 3966 | Wesberg Walter | 112839 | 17. 6.10 | 30. 1.43 |
| 3967 | Werner Hans Dr. | 142110 | 16.10.10 | 30. 1.43 |
| 3968 | Harlandt Werner Dr. | 193426 | 14. 1.11 | 30. 1.43 |
| 3969 | Lipek Erich Dr. | 197896 | 10. 8.09 | 30. 1.43 |
| 3970 | Wallbaum Alfred | 261193 | 14. 9.01 | 30. 1.43 |
| 3971 | Heinze Theo Dr. | 264232 | 4.11.10 | 30. 1.43 |
| 3972 | Soballa Adalbert | 281721 | 24. 4.10 | 30. 1.43 |
| 3973 | Reiger Karl | 301113 | 23.10.09 | 30. 1.43 |
| 3974 | Götz Hans Dr. | 336276 | 24. 6.09 | 30. 1.43 |
| 3975 | Meyer Herbert | 353129 | 1. 6.09 | 30. 1.43 |
| 3976 | Schauermann Günther Dr. | 216549 | 11. 7.10 | 30. 1.43 |
| 3977 | Wolter Andreas Dr. | 112843 | 25.11.03 | 30. 1.43 |
| 3978 | Sattler Georg | 123560 | 28. 5.10 | 30. 1.43 |
| 3979 | Schmücker Ernst | 180893 | 25. 4.03 | 30. 1.43 |
| 3980 | Burkhardt Johannes | 210588 | 31.12.09 | 30. 1.43 |
| 3981 | Boger Anton Dr. | 292048 | 31. 5.02 | 30. 1.43 Bef.: 30.1.45 Bem.: aktiv |
| 3982 | Kepp Friedrich Dr. | 367747 | 13. 8.06 | 30. 1.43 |
| 3983 | Kappe Julius Dr. | 367748 | 20.12.05 | 30. 1.43 |
| 3984 | Betz Walther Dr. | 367731 | 26.11.08 | 30. 1.43 |
| 3985 | Ruoff Gerhard | 144181 | 9.12.10 | 30. 1.43 |
| 3986 | Machner Karl | 156738 | 21. 4.11 | 30. 1.43 |
| 3987 | Martin Alfons | 106381 | 9. 5.11 | 30. 1.43 |
| 3988 | Lang Kurt Dr. | 217974 | 11. 2.11 | 30. 1.43 |
| 3989 | App Karl | 123582 | 4. 8.11 | 30. 1.43 |
| 3990 | Probst Helmut Dr. | 132299 | 25. 2.11 | 30. 1.43 |
| 3991 | Müller Ernst Dr. | 111877 | 10. 8.08 | 30. 1.43 |
| 3992 | Müller Hans Dr. | 248006 | 7. 1.06 | 30. 1.43 |
| 3993 | Kunz Helmut Dr. | 284787 | 26. 9.10 | 30. 1.43 Bef.: 1.9.44 |
| 3994 | Arens Alfons Dr. | 289705 | 20. 2.08 | 30. 1.43 |
| 3995 | Zier Peter Dr . | 162762 | 30. 3.11 | 30. 1.43 |
| 3996 | Menzel Otto Dr. | 166001 | 27.11.02 | 30. 1.43 |
| 3997 | Beien Hans Dr. | 50851 | 30. 1.09 | 30. 1.43 |
| 3998 | Reuther Wolfram Dr. | 243396 | 1. 4.12 | 30. 1.43 |
| 3999 | Schulz Gerhard-Karl Dr. | 69497 | 30. 7.13 | 30. 1.43 |
| 4000 | Haßberg Walter Dr. | 143352 | 21. 5.11 | 30. 1.43 |
| 4001 | Hasselbach Karl Dr. | 277009 | 17. 7.10 | 30. 1.43 |
| 4002 | Heß Ludwig Dr. | 156480 | 16. 7.13 | 30. 1.43 Bef.: 18.10.(? )44 |
| 4003 | Mintel Gerhard Dr. | 265605 | 17. 8.11 | 30. 1.43 |
| 4004 | Schulz Karl-Heinz | 124445 | 19. 8.11 | 30. 1.43 |
| 4005 | Seeger Georg | 101670 | 24. 1.13 | 30. 1.43 |
| 4006 | Heydrich Georg Dr. | 120890 | 6. 9.11 | 30. 1.43 |
| 4007 | Koroschetz Heinz Dr. | 353127 | 11. 7.12 | 30. 1.43 |
| 4008 | Harr Gerold | 172112 | 19.11.12 | 30. 1.43 |
| 4009 | Greif Georg Dr. | 142618 | 27. 7.11 | 30. 1.43 |
| 4010 | Wolf Josef Dr. | 298294 | 19.11.12 | 30. 1.43 |
| 4011 | Hass Herbert Dr. | 174857 | 12. 4.11 | 30. 1.43 |
| 4012 | Widmer Emil Dr. | 372337 | 8. 5.12 | 30. 1.43 |
| 4013 | Schmiedeknecht Helmut | 372360 | 3. 3.04 | 30. 1.43 |

| Lfd. Nr. | Name, Vorname | SS-Nr. | Geburts-datum | Patent (Beförderung/Bemerkungen) |
|---|---|---|---|---|
| 4014 | Alex Horst Dr. | 139854 | 31. 3.07 | 30. 1.43 |
| 4015 | Topf Walter | 191691 | 12. 1.00 | 30. 1.43 |
| 4016 | Esche Hermann Dr. | 209265 | 19. 5.07 | 30. 1.43 Bef.: 30.1.45 |
| 4017 | Koller Sepp Dr. | 341423 | 25. 6.12 | 30. 1.43 |
| 4018 | Schaaf Ernst Dr. | 252527 | 12. 8.08 | 30. 1.43 |
| 4019 | Mußner Hellmuth Dr. (gestr.) | 297610 | 28.12.07 | 30. 1.43 Bem.: gefallen: 18.8.44 |
| 4020 | Inden Paul Dr. | 65320 | 24. 2.90 | 30. 1.43 |
| 4021 | Borst Werner Dr. | 142301 | 23.12.11 | 30. 1.43 |
| 4022 | Driver Hans Dr. (gestr.) | 411909 | 5. 7.06 | 30. 1.43 Bem.: vermißt |
| 4023 | Brunner Karl Dr. | – | 8. 1.08 | 1. 2.43 |
| 4024 | Schmelz Kurt Dr. | 122511 | 5.10.07 | 20. 4.43 |
| 4025 | Borm Kurt | 203962 | 25. 8.09 | 20. 4.43 |
| 4026 | Polley Walter | 60811 | 26. 8.05 | 20. 4.43 |
| 4027 | Möst Paul Dr. | 80552 | 12. 9.09 | 20. 4.43 |
| 4028 | Schwab Herbert Dr. | 308227 | 4.12.08 | 20. 4.43 |
| 4029 | Dörr Willi | 365194 | 12. 6.08 | 20. 4.43 |
| 4030 | Matt Karl Dr. | 313560 | 20. 5.09 | 20. 4.43 |
| 4031 | Nistler Karl Dr. | 327602 | 9. 4.10 | 20. 4.43 |
| 4032 | Dienstbach Oskar Dr. | 101741 | 30. 9.10 | 20. 4.43 |
| 4033 | Wild Werner Dr. (gestr.) | 181770 | 29. 7.10 | 20. 4.43 |
| 4034 | Müller Wilhelm Dr. | 211774 | 14. 9.10 | 20. 4.43 |
| 4035 | Kotzmuth Kurt Dr. | 353126 | 1. 3.10 | 20. 4.43 |
| 4036 | Ofner Robert Dr. | 353133 | 28. 2.09 | 20. 4.43 |
| 4037 | Mader Hermann Dr. | 296494 | 12.11.10 | 20. 4.43 |
| 4038 | Seefried Johannes Dr. | 367775 | 1. 2.11 | 20. 4.43 |
| 4039 | Moeller Hans Dr. | 247415 | 27. 8.09 | 20. 4.43 |
| 4040 | Hadlich Rudolf Dr. | 94325 | 31. 8.04 | 20. 4.43 |
| 4041 | Wedde Werner | 136610 | 5. 6.08 | 20. 4.43 |
| 4042 | Fischer Johannes Dr. | 367746 | 16.10.10 | 20. 4.43 |
| 4043 | Osenbrügge Karl | 114973 | 2. 4.10 | 20. 4.43 |
| 4044 | Schmidt Richard Dr. | 105033 | 8. 1.11 | 20. 4.43 |
| 4045 | Rogge Ralf Dr. | 235454 | 20. 5.11 | 20. 4.43 |
| 4046 | Lorenz Karl-Hermann | 93262 | 6. 4.11 | 20. 4.43 |
| 4047 | Wolansky Heinz | 233370 | 5. 5.10 | 20. 4.43 |
| 4048 | Müller Richard Dr. | 353132 | 25. 4.10 | 20. 4.43 |
| 4049 | Müller Reinhold Dr. | 124442 | 4. 7.10 | 20. 4.43 |
| 4050 | Wulff Dethardt Dr. | 101717 | 23.10.11 | 20. 4.43 |
| 4051 | Berg Alexander Dr. Dr. | 274746 | 18. 2.11 | 20. 4.43 |
| 4052 | Lehr Alexander Dr. | 300369 | 8.10.11 | 20. 4.43 |
| 4053 | von Paternos Egon Dr. | 300540 | 1. 5.12 | 20. 4.43 |
| 4054 | Beichl Kurt Dr. | 322618 | 13. 6.11 | 20. 4.43 |
| 4055 | Pusch Heinz Dr. | 138770 | 20. 8.11 | 20. 4.43 |
| 4056 | Wasicky Erich | 298370 | 27. 5.11 | 20. 4.43 |
| 4057 | Huber Hans Dr. | 421343V | 14.11.12 | 20. 4.43 |
| 4058 | Schiedlansky Gerhard Dr. | 213323 | 14. 1.06 | 20. 4.43 |
| 4059 | Lautenschlager Hans | 308596 | 8. 7.10 | 20. 4.43 |
| 4060 | Lambrecht Arnold Dr. | 151129 | 29. 5.03 | 20. 4.43 Bem.: aus der W-SS entl. |
| 4061 | Urbainski Helmut Dr. | 170550 | 12. 3.13 | 20. 4.43 |
| 4062 | Onnen Martin Dr. | 49508 | 1. 7.11 | 20. 4.43 |
| 4063 | Gundlach Heinz Dr. | 156186 | 14. 6.12 | 20. 4.43 |
| 4064 | von Moisy Arnim Dr. | 172515 | 10. 6.12 | 20. 4.43 |

| Lfd. Nr. | Name, Vorname | SS-Nr. | Geburts-datum | Patent (Beförderung/Bemerkungen) |
|---|---|---|---|---|
| 4065 | Weiß Wolfgang | 239204 | 28. 3.11 | 20. 4.43 |
| 4066 | Wolfbauer Hans Dr. | 304157 | 24. 1.13 | 20. 4.43 |
| 4067 | von Kulesza Wilhelm | 54809 | 22.11.12 | 20. 4.43 |
| 4068 | Hübsch Fritz Dr. | 87325 | 22.11.11 | 20. 4.43 |
| 4069 | Uebel Erhard Dr. | 101693 | 28. 4.13 | 20. 4.43 |
| 4070 | Rusell Clemens | 125948 | 28.10.13 | 20. 4.43 |
| 4071 | Heymanns Walter Dr. | 20031 | 24. 7.11 | 20. 4.43 |
| 4072 | Neinhardt Heinz Dr. | 311681 | 15. 7.10 | 20. 4.43 |
| 4073 | Lueb Lambert Dr. | 232787 | 17. 7.07 | 20. 4.43 |
| 4074 | Fritz Albert | 92109 | 23. 4.11 | 20. 4.43 |
| 4075 | Leiße Theodor | 231147 | 10. 7.12 | 20. 4.43 |
| 4076 | Schlichte Karl | 287575 | 29.10.12 | 20. 4.43 |
| 4077 | Weber Wilhelm Dr. | 227037 | 27. 3.11 | 20. 4.43 |
| 4078 | Schmidt August | 265053 | 2. 8.12 | 20. 4.43 |
| 4079 | Berges Walter Dr. | 84583 | 9. 5.11 | 20. 4.43 |
| 4080 | Philipp Richard Dr. | 241875 | 17. 9.12 | 20. 4.43 |
| 4081 | Krammer Erwin Dr. | 297369 | 22. 3.12 | 20. 4.43 |
| 4082 | Cramer Rudolf Dr. | 58878 | 15.11.11 | 20. 4.43 Bem.: aktiv |
| 4083 | Bettge Siegfried | 187842 | 1. 9.12 | 20. 4.43 |
| 4084 | Gemeinhardt Ernst Dr. | 328009 | 13.10.12 | 20. 4.43 |
| 4085 | Güssefeldt Fritz | 142171 | 13. 7.11 | 20. 4.43 |
| 4086 | Beneke Werner | 211942 | 14. 7.11 | 20. 4.43 |
| 4087 | Precht Elimar | 233392 | 25. 5.12 | 20. 4.43 |
| 4088 | Schmitz Rudolf | 245988 | 28.10.11 | 20. 4.43 |
| 4089 | Storch Henry | 268218 | 7.11.10 | 20. 4.43 |
| 4090 | Kaiser Wilhelm | 296458 | 4. 7.13 | 20. 4.43 |
| 4091 | Slama Helmuth Dr. | 298083 | 18. 2.12 | 20. 4.43 |
| 4092 | Spielberger Hubert Dr. | 302738 | 17. 4.12 | 20. 4.43 |
| 4093 | Veith Fritz | 329705 | 26. 5.13 | 20. 4.43 |
| 4094 | Zillmann Heinrich | 203790 | 17. 8.12 | 20. 4.43 |
| 4095 | Klein Walter Dr. | 101697 | 10. 9.09 | 20. 4.43 |
| 4096 | Penn Max Dr. (gestr.) | 382648 | 22. 8.10 | 20. 4.43 Bem.: gefallen: 10.8.44 |
| 4097 | Binder Kurt Dr. (gestr.) | 367732 | 26. 5.13 | 20. 4.43 Bem.: gefallen: 18.8.44 |
| 4098 | Schneider Erwin Dr. | 291545 | 21. 7.08 | 20. 4.43 |
| 4099 | Preißel Rolf | 28563 | 14. 2.12 | 20. 4.43 |
| 4100 | Pöschl Walter Dr. | 298825 | 5.11.13 | 20. 4.43 |
| 4101 | Huhn Werner Dr. | 104516 | 14. 4.12 | 20. 4.43 |
| 4102 | Schreiner Richard Dr. | 105512 | 25. 4.12 | 20. 4.43 |
| 4103 | Bremmer Walter | 166881 | 4. 6.11 | 20. 4.43 |
| 4104 | Haupt Willi Dr. | 226781 | 8.10.11 | 20. 4.43 |
| 4105 | Wißmüller Theodor Dr. | 236319 | 30. 9.09 | 20. 4.43 |
| 4106 | Stenzl Walter Dr. | 304482 | 28. 4.13 | 20. 4.43 |
| 4107 | Mikolaschek Johann Dr. | 306864 | 25.12.12 | 20. 4.43 |
| 4108 | Paatz Felix Dr. | 116671 | 22.10.12 | 20. 4.43 |
| 4109 | Mengele Josef Dr. Dr. | 317885 | 16. 3.11 | 20. 4.43 |
| 4110 | Kiener Gottfried | 367750 | 28. 2.11 | 20. 4.43 |
| 4111 | Lang Otto Dr. (gestr.) | 336236 | 16. 3.07 | 20. 4.43 Bem.: gefallen: 14.8.44 |
| 4112 | Groß-Selbeck Willy Dr. | 230943 | 6. 2.10 | 20. 4.43 |
| 4113 | Hofer Peter Dr. | 296197 | 19.11.03 | 20. 4.43 |
| 4114 | aus dem Bruch Kurt Dr. | 288751 | 10. 7.09 | 20. 4.43 |
| 4115 | Haubeil Heinrich Dr. | 85686 | 28. 9.97 | 20. 4.43 |
| 4116 | Waller Kurt Dr. | 401309 | 9. 8.11 | 20. 4.43 |

| Lfd. Nr. | Name, Vorname | SS-Nr. | Geburts-datum | Patent (Beförderung/Bemerkungen) |
|---|---|---|---|---|
| 4117 | Sinz Helmut Dr. | 107955 | 22. 1.12 | 20. 4.43 |
| 4118 | Ohle Heinz Dr. | 141323 | 14. 4.12 | 20. 4.43 |
| 4119 | Schulz Arno Dr. | 235581 | 1.12.11 | 20. 4.43 |
| 4120 | Kühn Arthur | 355130 | 10. 3.07 | 20. 4.43 |
| 4121 | Döll Wilhelm Dr. | 102698 | 17. 9.11 | 20. 4.43 |
| 4122 | Weise Werner | 167008 | 3.11.09 | 20. 4.43 |
| 4123 | Metzger Franz Dr. | 367736 | 11. 7.11 | 20. 4.43 |
| 4124 | Zeidler Walter Dr. | 367735 | 10. 2.07 | 20. 4.43 |
| 4125 | Combacher Walter Dr. | 141372 | 28. 5.11 | 20. 4.43 |
| 4126 | Weller Robert | 279220 | 28. 1.12 | 20. 4.43 |
| 4127 | Thiel Albrecht Dr. | 372361 | 18. 4.12 | 20. 4.43 Bem.: aktiv |
| 4128 | Garding Barthel Dr. | 96995 | 12. 5.09 | 20. 4.43 |
| 4129 | Wettwer Klaus Dr. | 179350 | 10. 5.12 | 20. 4.43 |
| 4130 | Rathcke Walter Dr. | 146320 | 21. 4.11 | 20. 4.43 |
| 4131 | Schneider Kurt | 123361 | 19. 8.10 | 20. 4.43 |
| 4132 | Brodack Kurt | 254556 | 26.10.06 | 20. 4.43 |
| 4133 | Sedlazeck Fritz Dr. | 301135 | 3. 6.04 | 20. 4.43 |
| 4134 | Jöbstl Rudolf Dr. | 323775 | 25. 3.03 | 20. 4.43 |
| 4135 | Luft Anton | 315649 | 28.11.98 | 20. 4.43 |
| 4136 | Lückert Walter | 84576 | 7. 3.06 | 21. 6.43 |
| 4137 | Höhler Walter | 97963 | 11. 4.07 | 21. 6.43 |
| 4138 | Müller Heinz | 216895 | 13. 2.12 | 21. 6.43 |
| 4139 | Glaser Rudolf | 101864 | 7. 9.09 | 21. 6.43 |
| 4140 | Crone Friedrich Dr. | 263022 | 17. 8.09 | 21. 6.43 |
| 4141 | Freese Harald | 52756 | 30. 6.09 | 21. 6.43 |
| 4142 | Zinke Wilhelm | 101729 | 14. 3.12 | 21. 6.43 |
| 4143 | Habersack Otto Dr. | 156510 | 11.10.12 | 21. 6.43 |
| 4144 | Ludwig Josef Dr. | 340903 | 13.11.12 | 21. 6.43 |
| 4145 | Kroeger Peter Dr. | 347189 | 24. 1.12 | 21. 6.43 |
| 4146 | Reeg Wilhelm Dr. | 100381 | 20. 2.15 | 21. 6.43 |
| 4147 | Haas Eberhard | 268247 | 7.10.13 | 21. 6.43 |
| 4148 | Thalhammer Hermann Dr. | 299094 | 2. 3.14 | 21. 6.43 |
| 4149 | Rameis Ludwig Dr. | 309475 | 10. 6.15 | 21. 6.43 |
| 4150 | Kirchner Hans Dr. (gestr.) | 106372 | 28.12.13 | 21. 6.43 Bem.: gefallen: 6.12.43 |
| 4151 | Besch Heinz | 129140 | 22.11.12 | 21. 6.43 |
| 4152 | Buttler Rudolf | 232614 | 7. 8.12 | 21. 6.43 |
| 4153 | Weinkauff Wilhelm Dr. | 329377 | 22. 3.12 | 21. 6.43 |
| 4154 | John Karl Dr. | 332196 | 29. 5.13 | 21. 6.43 |
| 4155 | Schnetzer Kurt Dr. | 234964 | 5. 9.10 | 21. 6.43 |
| 4156 | Meier Waldemar Dr. | 181158 | 3.11.12 | 21. 6.43 |
| 4157 | Pichler Hans Dr. | 32831 | 30. 3.12 | 21. 6.43 |
| 4158 | Himmelsbach Walter Dr. | 111421 | 31.10.11 | 21. 6.43 |
| 4159 | Borho Leopold Dr. | 233633 | 14. 6.01 | 21. 6.43 |
| 4160 | Petri Walter | 273640 | 26. 7.12 | 21. 6.43 |
| 4161 | Berendsen Edgar Dr. | 74731 | 26. 1.06 | 21. 6.43 |
| 4162 | Stenger Karl | 92301 | 1. 5.13 | 21. 6.43 |
| 4163 | Fuchs Hans (gestr.) | 283406 | 2. 4.16 | 21. 6.43 Bem.: gefallen: 13.8.44 |
| 4164 | Braun Reinhold | 123566 | 28. 7.12 | 21. 6.43 |
| 4165 | Fischer Horst | 293937 | 31.12.12 | 21. 6.43 |

| Lfd. Nr. | Name, Vorname | SS-Nr. | Geburts-datum | Patent (Beförderung/Bemerkungen) |
|---|---|---|---|---|
| 4166 | Richter Kurt Dr. (gestr.) | 297837 | 5. 2.12 | 21. 6.43 Bem.: gefallen |
| 4167 | Czaki Erhard | 367365 | 3.11.16 | 21. 6.43 |
| 4168 | Nordhauss Herbert | 203977 | 20. 1.11 | 21. 6.43 |
| 4169 | Stein Joachim | 259821 | 10. 3.14 | 21. 6.43 |
| 4170 | Berlinger Hubert Dr. | 295349 | 26. 2.14 | 21. 6.43 |
| 4171 | Korndörfer Hans Dr. | 222326 | 7.12.12 | 21. 6.43 |
| 4172 | Rabe Wolfgang Dr. | 297796 | 27. 2.17 | 21. 6.43 |
| 4173 | Killer Kurt Dr. | 353125 | 28. 8.13 | 21. 6.43 |
| 4174 | Pongs Walter Dr. | 104849 | 14. 6.11 | 21. 6.43 |
| 4175 | Schmidbaur Josef | 283178 | 7.11.09 | 21. 6.43 |
| 4176 | Chrestel Fritz Dr. | 401296 | 18. 1.14 | 21. 6.43 |
| 4177 | Greb Walter Dr. | 98539 | 17.11.12 | 21. 6.43 |
| 4178 | Seydel Otto Dr. | 111882 | 3.12.09 | 21. 6.43 |
| 4179 | Schochert Erich Dr. | 391854 | 21. 8.09 | 21. 6.43 |
| 4180 | Weigel Friedrich Dr. | 102687 | 2. 7.12 | 21. 6.43 |
| 4181 | Zorn Otto Dr. | 142840 | 4. 8.10 | 21. 6.43 |
| 4182 | Schulte Karl Dr. | 141419 | 8.11.01 | 21. 6.43 |
| 4183 | Falk Helmut | 168354 | 13. 9.05 | 21. 6.43 |
| 4184 | Bewader Heinz | 252874 | 17. 2.08 | 21. 6.43 |
| 4185 | Egger Franz | 80087 | 25. 7.11 | 21. 6.43 |
| 4186 | Köpf Otto Dr. | 226208 | 21. 3.08 | 21. 6.43 |
| 4187 | Eger Karl Dr. | 252507 | 7.12.00 | 21. 6.43 |
| 4188 | Meimeth Alfred Dr. | 400015 | 11. 7.06 | 21. 6.43 |
| 4189 | Sommerkamp Otto Dr. | 260968 | 4. 2.06 | 21. 6.43 |
| 4190 | Stengel von Rutkowski Lothar Dr. | 3683 | 3. 9.08 | 21. 6.43 Bef.: 1.9.44 |
| 4191 | Dreckmann Bernhard | 83292 | 29.11.11 | 21. 6.43 |
| 4192 | Scharlau Kurt Dr. | 166890 | 10. 3.06 | 21. 6.43 |
| 4193 | Müller Ernst Dr. | 401302 | 14. 8.09 | 21. 6.43 |
| 4194 | Schroeter Erwin Dr. | 401306 | 26. 6.07 | 21. 6.43 |
| 4195 | Nissen Erich Dr. | 91278 | 10. 9.03 | 21. 6.43 |
| 4196 | Trzebinski Alfred Dr. | 133574 | 29. 8.02 | 21. 6.43 |
| 4197 | Henkel Wilhelm Dr. | 244628 | 14. 6.09 | 21. 6.43 |
| 4198 | Bauer Fritz Dr. | 275763 | 21. 9.08 | 21. 6.43 |
| 4199 | Alberti Peter Dr. | 411901 | 22. 3.10 | 21. 6.43 |
| 4200 | Gerbes Werner Dr. | 411913 | 15. 9.08 | 21. 6.43 |
| 4201 | Trommer Richard | 106394 | 16. 6.10 | 21. 6.43 |
| 4202 | Wedel Ernst Dr. | 111963 | 27. 7.97 | 21. 6.43 |
| 4203 | Slotnarin Georg Dr. | 217491 | 19. 8.07 | 21. 6.43 |
| 4204 | Hanauer Alfred | 393344 | 11.11.12 | 21. 6.43 |
| 4205 | Sievers Johannes Dr. | 411934 | 30. 9.08 | 21. 6.43 |
| 4206 | Schlorf Joachim Dr. | 68519 | 6. 2.08 | 21. 6.43 |
| 4207 | Post Kurt Dr. | 423720V | 5. 4.96 | 21. 6.43 |
| 4208 | Pfeffer Wilhelm | 166873 | 18. 7.06 | 21. 6.43 |
| 4209 | Spitzy Karl Dr. | 309547 | 10.11.15 | 1. 7.43 |
| 4210 | Kauls Hans | 128575 | 26.10.08 | 1. 9.43 |
| 4211 | Brünninghaus Fritz Dr. | 263666 | 15. 8.08 | 9.11.43 |
| 4212 | Trischkat Hans Dr. | 312912 | 19.10.08 | 9.11.43 |
| 4213 | Nommensen Johannes Dr. | 194673 | 26.12.09 | 9.11.43 |
| 4214 | Ottenhausen Georg | 152342 | 23. 2.11 | 9.11.43 |
| 4215 | Böresen Per | 411904 | 2. 2.04 | 9.11.43 |
| 4216 | Majert Wilhelm Dr. Dr. | 219856 | 26. 5.10 | 9.11.43 |

| Lfd. Nr. | Name, Vorname | SS-Nr. | Geburts-datum | Patent (Beförderung/Bemerkungen) |
|---|---|---|---|---|
| 4217 | Metz Erich Dr. | 30666 | 15. 2.09 | 9.11.43 |
| 4218 | Cappell Karl Dr. | 217131 | 22. 5.12 | 9.11.43 |
| 4219 | Henrychowski Rolf | 63244 | 25. 8.11 | 9.11.43 |
| 4220 | Fosgreen Werner Dr. | 142085 | 12. 8.11 | 9.11.43 |
| 4221 | Balzer Hans | 169681 | 11. 7.13 | 9.11.43 |
| 4222 | Molitoris Hans | 104190 | 17. 5.15 | 9.11.43 |
| 4223 | Neumann Heinz Dr. | 130682 | 29. 7.11 | 9.11.43 |
| 4224 | Fritsche Heinz | 154694 | 3. 4.13 | 9.11.43 |
| 4225 | Müller Benno Dr. | 162124 | 24. 1.12 | 9.11.43 |
| 4226 | Eisele Hannes | 237421 | 13. 3.12 | 9.11.43 |
| 4227 | Asmis Hans Dr. | 250975 | 25. 5.13 | 9.11.43 |
| 4228 | Hugendubel Herbert Dr. | 251606 | 8. 1.13 | 9.11.43 |
| 4229 | Berlis Gustav | 262576 | 29. 2.12 | 9.11.43 |
| 4230 | Knoll Herbert | 297316 | 24. 9.14 | 9.11.43 |
| 4231 | Schreiber Manfred | 298003 | 29. 1.13 | 9.11.43 |
| 4232 | Zenker Alfred Dr. | 306949 | 15.12.13 | 9.11.43 |
| 4233 | Entress Friedrich | 353124 | 8. 2.14 | 9.11.43 |
| 4234 | Saurwein Erich Dr. | 353136 | 12. 5.14 | 9.11.43 |
| 4235 | Tippmann Franz Dr. | 353138 | 19. 1.12 | 9.11.43 |
| 4236 | Dröge Helmut Dr. | 106441 | 28. 5.12 | 9.11.43 |
| 4237 | Humburg Ernst Dr. | 118954 | 20.10.12 | 9.11.43 |
| 4238 | Berg Erich Dr. | 217986 | 20. 3.11 | 9.11.43 |
| 4239 | Miller Werner Dr. | 300579 | 8. 6.16 | 9.11.43 |
| 4240 | Kaufmann Adalbert Dr. | 303540 | 20. 9.11 | 9.11.43 |
| 4241 | Pfaffenrath Franz | 356850 | 8. 4.13 | 9.11.43 |
| 4242 | Schuster Wilhelm | 367364 | 1. 5.15 | 9.11.43 |
| 4243 | Bumke Gerhard Dr. (gestr.) | 211968 | 17.10.12 | 9.11.43 Bem.: gefallen:20.8.44 |
| 4244 | Küsters Heinz | 86153 | 2. 9.11 | 9.11.43 |
| 4245 | Schneider Rudolf Dr. | 295552 | 26. 8.12 | 9.11.43 |
| 4246 | Schopper Hubert Dr . | 301022 | 3.10.12 | 9.11.43 |
| 4247 | Raunig Wilhelm Dr. | 303445 | 8. 9.15 | 9.11.43 |
| 4248 | Hauch Fritz Dr. | 73069 | 28. 6.12 | 9.11.43 |
| 4249 | Böhmichen Karl | 256732 | 31. 5.12 | 9.11.43 |
| 4250 | Baumkötter Heinz | 278430 | 7. 2.12 | 9.11.43 hs.geändert in: 1.11.42 |
| 4251 | Friederik Walter Dr. | 296873 | 18. 4.11 | 9.11.43 |
| 4252 | Lindner Helmut Dr. | 303600 | 22.12.12 | 9.11.43 |
| 4253 | Plaza Heinrich Dr. | 352853 | 10. 7.12 | 9.11.43 |
| 4254 | Falta Wilhelm Dr. | 302628 | 23.11.16 | 9.11.43 |
| 4255 | Walker Kurt | 123533 | 5. 4.13 | 9.11.43 |
| 4256 | Dornkasch Raimund Dr. | 299704 | 24. 2.16 | 9.11.43 |
| 4257 | Hann Walter Dr. | 300168 | 10. 1.17 | 9.11.43 |
| 4258 | Kleinknecht Werner Dr. | 303528 | 18.11.16 | 9.11.43 |
| 4259 | Grießler Herbert | 352431 | 22.10.15 | 9.11.43 |
| 4260 | Erdmann Bernd Dr. | 367374 | 1. 7.16 | 9.11.43 |
| 4261 | Awender Josef | 367411 | 8. 8.13 | 9.11.43 |
| 4262 | Sika Hans Dr. | 367413 | 3. 4.15 | 9.11.43 |
| 4263 | Folberth Gerhard | 367414 | 17. 9.14 | 9.11.43 |
| 4264 | Wokalek Franz Dr. | 372338 | 21. 8.14 | 9.11.43 |
| 4265 | Wetz Wilhelm | 367743 | 10.12.12 | 9.11.43 |
| 4266 | Höller Walter Dr. | 295116 | 20.10.08 | 9.11.43 |
| 4267 | Kurz Franz Dr. | 303513 | 30. 6.16 | 9.11.43 |
| 4268 | Wotke Karl Dr. | 306477 | 1. 6.12 | 9.11.43 |
| 4269 | Herzum Erwin Dr. | 315565 | 10.11.15 | 9.11.43 |
| 4270 | Köhle Walter | 367733 | 19. 3.12 | 9.11.43 |

| Lfd. Nr. | Name, Vorname | SS-Nr. | Geburts-datum | Patent (Beförderung/Bemerkungen) |
|---|---|---|---|---|
| 4271 | Mendel Karl Dr. | 367735 | 31.10.09 | 9.11.43 |
| 4272 | Schörnig Hans Dr. | 367739 | 22. 3.15 | 9.11.43 |
| 4273 | Jakob Peter | 367763 | 25.12.14 | 9.11.43 |
| 4274 | Butzal Johann Dr. | 367765 | 8. 4.12 | 9.11.43 |
| 4275 | Schoderer Karl Dr. | 156347 | 9. 8.13 | 9.11.43 |
| 4276 | Wodraska Alois Dr. | 301086 | 15. 4.09 | 9.11.43 |
| 4277 | Felser Werner | 106247 | 12. 4.12 | 9.11.43 |
| 4278 | von Guelfenburg Alexander Dr. | 377064 | 26. 2.14 | 9.11.43 |
| 4279 | Hepburn Herbert Dr. | 382457 | 3.10.02 | 9.11.43 |
| 4280 | Graff Gustav | 382470 | 30. 8.04 | 9.11.43 |
| 4281 | Fries Karl Dr. | 138279 | 10. 9.03 | 9.11.43 |
| 4282 | Zimmer Paul Dr. | 237778 | 23.10.11 | 9.11.43 |
| 4283 | Müller Ladislaus | 421184V | 15. 3.15 | 9.11.43 |
| 4284 | Bartak Johann Dr. | 296047 | 30. 9.13 | 9.11.43 |
| 4285 | Schildbach Fritz Dr. | 367764 | 24. 9.13 | 9.11.43 |
| 4286 | Kaiser Alfred Dr. | 181147 | 16.10.10 | 9.11.43 |
| 4287 | Mertins Hans Dr. | 382461 | 3. 7.10 | 9.11.43 |
| 4288 | Hofmann Herbert Dr. | 282097 | 22. 9.09 | 9.11.43 |
| 4289 | Scherbel Kurt Dr. | 83734 | 28. 1.12 | 9.11.43 |
| 4290 | Levin Hermann | 41785 | 7. 6.11 | 9.11.43 |
| 4291 | Henkel Hans Dr. | 117547 | 10.11.13 | 9.11.43 |
| 4292 | Schwab Rudolf Dr. | 92268 | 25. 4.09 | 9.11.43 |
| 4293 | Heschl Erwin Dr. | 303997 | 28.11.11 | 9.11.43 |
| 4294 | Firmenich Werner Dr. | 94239 | 17. 6.07 | 9.11.43 |
| 4295 | Kliche Robert | 186232 | 24. 5.07 | 9.11.43 |
| 4296 | Bosch Alfons | 109847 | 24. 5.04 | 9.11.43 |
| 4297 | Effkemann Georg Dr. | 401297 | 20. 2,07 | 9.11.43 |
| 4298 | Günther Viktor Dr. | 304270 | 3. 6.13 | 9.11.43 |
| 4299 | Sinzinger Franz Dr. | 314839 | 15. 9.13 | 9.11.43 |
| 4300 | Post Ernst Dr. | 6649 | 1. 1.01 | 9.11.43 Bef.: 21.12.44 |
| 4301 | Rogge Percy Dr. | 420751V | 25. 3.08 | 9.11.43 |
| 4302 | Hubrich Josef | 51714 | 31.12.02 | 9.11.43 |
| 4303 | Gardemann Willi Dr. | 230170 | 6.12.07 | 9.11.43 |
| 4304 | Mintzel Karl Dr. | 126704 | 6. 2.99 | 9.11.43 |
| 4305 | Günther Nikolaus Dr. | 395922 | 4.11.98 | 9.11.43 |
| 4306 | Wingen Theodor Dr. | 230140 | 7. 9.01 | 9.11.43 |
| 4307 | Böltink Rudolf Dr. | 347141 | 15.12.10 | 1.12.43 |
| 4308 | Schlüter Friedrich | 347132 | 12. 5.13 | 30. 1.44 |
| 4309 | Dreißig Heinz Dr. | 237562 | 10. 8.12 | 30. 1.44 |
| 4310 | Höpfner Werner | 367373 | 21.12.12 | 30. 1.44 |
| 4311 | Iversen Gerd Dr. | 308630 | 25. 3.16 | 30. 1.44 |
| 4312 | Waidner Willi | 172093 | 26. 7.12 | 30. 1.44 |
| 4313 | Winder Reinhold Dr. | 300935 | 4. 6.14 | 30. 1.44 |
| 4314 | Fuhr Fridolin Dr. | 295858 | 30. 4.13 | 30. 1.44 |
| 4315 | Ramsauer Sigbert Dr. | 301007 | 19.10.09 | 30. 1.44 |
| 4316 | Knöringer Friedrich | 110941 | 25. 6.00 | 30. 1.44 |
| 4317 | Schultke Walter | 283781 | 3. 6.12 | 30. 1.44 |
| 4318 | Heitzer Albert Dr. | 336813 | 6. 7.07 | 30. 1.44 |
| 4319 | Jochum Georg Dr . | 401300 | 19.11.12 | 30. 1.44 |
| 4320 | Rittinghaus Helmut | 291339 | 25. 8.08 | 30. 1.44 |
| 4321 | Ceipek Eberhard Dr. | 368229 | 22. 3.14 | 30. 1.44 |
| 4322 | Richter Ignaz | 382468 | 24. 1.15 | 30. 1.44 |

| Lfd. Nr. | Name, Vorname | SS-Nr. | Geburts-datum | Patent (Beförderung/Bemerkungen) |
|---|---|---|---|---|
| 4323 | Ferweger Franz Dr. | 382474 | 24. 3.12 | 30. 1.44 |
| 4324 | Schmitt Eduard Dr. | 161346 | 5. 3.09 | 30. 1.44 |
| 4325 | Walter Alfred Dr. | 401310 | 17. 3.08 | 30. 1.44 |
| 4326 | Buchtala Herbert Dr. | 411906 | 28. 5.13 | 30. 1.44 |
| 4327 | Sorge Hans Dr. | 411935 | 4. 4.12 | 30. 1.44 |
| 4328 | Vetter Helmuth Dr. | 126917 | 21. 3.10 | 30. 1.44 |
| 4329 | Bauer Helmut Dr. | 417459 | 31. 3.14 | 30. 1.44 |
| 4330 | Fischer Friedrich-Wilhelm Dr. | 420743V | 16. 6.05 | 30. 1.44 |
| 4331 | Hauschildt Claus Dr . | 194674 | 16. 6.05 | 30. 1.44 |
| 4332 | Kiefer Hans Dr. | 382460 | 13. 7.08 | 30. 1.44 |
| 4333 | Müllmerstadt Helmut Dr. | 245841 | 28. 4.13 | 30. 1.44 |
| 4334 | Gülker Hans Dr. | 163270 | 17. 3.06 | 30. 1.44 |
| 4335 | Bosse Hans-Joachim Dr. | 375243 | 4. 5.09 | 30. 1.44 |
| 4336 | Rettig Adalbert | 392419 | 13. 3.02 | 30. 1.44 |
| 4337 | Pilz Fritz Dr. | 47726 | 16. 6.97 | 30. 1.44 |
| 4338 | Krömmelbein Heinz Dr. (gestr.) | 107862 | 25. 4.14 | 30. 1.44 Bem.: gefallen: Juli 1944 |
| 4339 | Langhans Josef Dr. | 330127 | 17. 3.00 | 30. 1.44 |
| 4340 | Schneider Gottfried Dr. | 122602 | 6. 2.09 | 30. 1.44 |
| 4341 | Probst Paul | 259484 | 4. 3.09 | 30. 1.44 |
| 4342 | Wolf Hans Dr. | 198643 | 26.11.08 | 30. 1.44 |
| 4343 | Wragge Ewald Dr. | 227505 | 3. 9.99 | 30. 1.44 |
| 4344 | Weigel Willi Dr. | 206879 | 23. 5.08 | 30. 1.44 |
| 4345 | Frenzel Bernhard Dr. | 101694 | 19.10.13 | 1. 2.44 |
| 4346 | Otto Johannes Dr. | 367737 | 24. 6.08 | 20. 4.44 |
| 4347 | Jäcker Hans Dr. | 105564 | 5. 4.07 | 20. 4.44 |
| 4348 | Graf Henckel von Donnersmarck Victor | 382472 | 22. 8.05 | 20. 4.44 |
| 4349 | Waitz Wolf Dr. | 8078 | 1.11.13 | 20. 4.44 |
| 4350 | Schrader Fritz | 190089 | 16. 6.09 | 20. 4.44 |
| 4351 | Abraham Karl Dr. | 167177 | 2. 8.08 | 20. 4.44 |
| 4352 | Schiller Heinz | 163996 | 15. 6.11 | 20. 4.44 |
| 4353 | Heim Aribert Dr. | 367744 | 28. 6.14 | 20. 4.44 |
| 4354 | Scholz Karl Dr. | 124938 | 24.11.11 | 20. 4.44 |
| 4355 | Reimherr Hans Dr. | 196368 | 29. 8.03 | 20. 4.44 |
| 4356 | Müller Josef Dr. | 229755 | 10. 9.10 | 20. 4.44 |
| 4357 | Pogatzki Dietrich | 181369 | 25.10.07 | 20. 4.44 |
| 4358 | Kassenbeck Ernst Dr. | 340370 | 7. 5.12 | 20. 4.44 |
| 4359 | Kittl Gebhard Dr. | 393323 | 7. 4.11 | 20. 4.44 |
| 4360 | Klein Oskar Dr . | 27293 | 12.11.08 | 20. 4.44 |
| 4361 | Frank Wilhelm Dr. | 52925 | 3.12.13 | 20. 4.44 |
| 4362 | Flach Karl Dr. | 102396 | 5.11.01 | 20. 4.44 |
| 4363 | Krantz Fritz Dr. | 144884 | 6. 3.01 | 20. 4.44 |
| 4364 | Sekera Rudolf Dr. | 146340 | 20. 4.14 | 20. 4.44 |
| 4365 | Paschke Günther Dr. | 195601 | 20. 3.10 | 20. 4.44 |
| 4366 | Wunn Karl Dr. | 249864 | 14. 6.03 | 20. 4.44 |
| 4367 | Albrich Werner Dr. | 295146 | 18. 7.14 | 20. 4.44 |
| 4368 | Handrick Hans-Günther Dr. (gestr.) | 387392 | 12. 7.17 | 20. 4.44 Bem.: gefallen:12.7.44 |
| 4369 | Albrecht Walter Dr . | 401294 | 28. 4.18 | 20. 4.44 |
| 4370 | Staudigl Franz Dr. | 401309 | 29. 7.07 | 20. 4.44 |
| 4371 | König Ivan (Ivon? ) Dr. | 411916 | 11.12.13 | 20. 4.44 |
| 4372 | Grünwalder Raimund Dr. | 298508 | 28. 8.13 | 20. 4.44 |
| 4373 | Frowein Ernst Dr. | 411912 | 25. 8.16 | 20. 4.44 |

| Lfd. Nr. | Name Vorname | SS-Nr. | Geburts-datum | Patent (Beförderung/Bemerkungen) |
|---|---|---|---|---|
| 4374 | Luchesi Joseph Dr. | 411922 | 28. 8.11 | 20. 4.44 |
| 4375 | Fraundorfer Fritz Dr. | 302581 | 29. 3.13 | 20. 4.44 |
| 4376 | Ziesemer Kurt (gestr.) | 401311 | 6. 7.11 | 20. 4.44 Bem.: gefallen: 8.7.44 |
| 4377 | Busch Karl Dr. (gestr.) | 208587 | 24.11.08 | 20. 4.44 Bem.: vermißt |
| 4378 | Frank Friedrich Dr. | 314587 | 1.10.07 | 20. 4.44 |
| 4379 | Dorn Erwin Dr. | 299706 | 12.10.13 | 20. 4.44 |
| 4380 | Bernoth Walter Dr. | 280761 | 25. 7.09 | 20. 4.44 |
| 4381 | Steuer Gerhard Dr. | 335088 | 19. 3.13 | 20. 4.44 |
| 4382 | Eckstein August Dr. | 200118 | 30.12.05 | 20. 4.44 |
| 4383 | Schubert Hans Dr. | 205456 | 1. 4.01 | 20. 4.44 |
| 4384 | Reim Heinrich Dr. | 382467 | 8. 4.15 | 20. 4.44 |
| 4385 | Buddee Hans Dr. | 401295 | 23. 4.12 | 20. 4.44 |
| 4386 | Köhler Helmut Dr. | 262585 | 10.11.09 | 20. 4.44 |
| 4387 | Frick Gernot Dr. | 309585 | 26. 4.18 | 20. 4.44 |
| 4388 | Klinke Roman | 12801 | 31. 7.97 | 20. 4.44 |
| 4389 | Meiße Albert Dr. | 246383 | 22. 4.04 | 20. 4.44 |
| 4390 | Schatt Alois Dr. | 463777 | 1. 9.97 | 20. 4.44 |
| 4391 | Pork Karl Dr. | 163282 | 17. 2.89 | 20. 4.44 |
| 4392 | Pakheiser Theodor Dr. | 6601 | 6. 1.98 | 20. 4.44 Bem.: Pol. |
| 4393 | Weickenmeier Josef Dr. | 229586 | 30.12.12 | 21. 6.44 |
| 4394 | Zuther Johannes | 227503 | 31.10.11 | 21. 6.44 |
| 4395 | Stefany Ernst Dr. | 400038 | 11. 1.11 | 21. 6.44 |
| 4396 | Heidl Otto Dr. | 328012 | 8. 9.10 | 21. 6.44 |
| 4397 | Artner Ignatz Dr. | 382189 | 10. 8.17 | 21. 6.44 |
| 4398 | Schrader Kurt | 403609 | 21.10.11 | 21. 6.44 |
| 4399 | Wolff Hans Dr. | 347083 | 1. 1.08 | 21. 6.44 |
| 4400 | Frank Willy Dr. | 289643 | 9. 2.03 | 21. 6.44 |
| 4401 | Paas Rudolf Dr. | 401304 | 23. 1.14 | 21. 6.44 |
| 4402 | Schulte Wilhelm Dr. | 236174 | 27. 3.07 | 21. 6.44 |
| 4403 | Wolf Gerhard Dr. | 196381 | 21. 1.13 | 21. 6.44 |
| 4404 | Häffner Fritz Dr. | 108956 | 12. 4.05 | 21. 6.44 |
| 4405 | Karschulin Othmar Dr. | 424180V | 1.11.02 | 21. 6.44 |
| 4406 | Zellissen Hans-Joachim (gestr.) | 420729V | 5. 8.11 | 21. 6.44 Bem.: vermißt: Okt.1944 |

VII. Teil

# SS-Führer des Veterinärdienstes

| Lfd. Nr. | Name, Vorname | Dienststellung | SS-Nr. | Geburts-datum | Patent (Beförderung/ Bemerkungen) |
|---|---|---|---|---|---|

## SS-Standartenführer – aktiv

| | | | | | |
|---|---|---|---|---|---|
| 4407 | Loehnert Camillo Dr. | b.Befh.W-SS Böhmen-Mähren | 282381 | 2. 8.86 | 20. 4.43 |

## SS-Obersturmbannführer – aktiv

| | | | | | |
|---|---|---|---|---|---|
| 4408 | Kröhle Wilhelm Dr. | 7.SS-Frw.Geb.Div.„PE" (gestr.)<br>(hs.) SS-Vet.E.Abt. (gestr.)<br>(hs.) b.Befh.W-SS Italien (?) | 455129V | 10.11.90 | 30. 1.43 |
| 4409 | Hausmann Walter Dr. | SS-Vet.Unters.Amt Lemberg | 465415V | 10. 9.10 | 21. 6.44 |
| 4410 | Herling Hans Dr. | Kdr.SS-Lehrschmiede | 278590 | 24.10.09 | 21. 6.44 |

## SS-Obersturmbannführer der Reserve

| | | | | | |
|---|---|---|---|---|---|
| 4411 | Hausamen Fritz Dr. | Korpsvet.VI.SS-Frw. Korps (gestr.)<br>(hs.) SS-Vet.E.Abt. | 8583 | 7. 4.86 | 9.11.43 |

| Lfd. Nr. | Name, Vorname | Dienststellung | SS-Nr. | Geburts-datum | Patent (Beförderung/ Bemerkungen) |
|---|---|---|---|---|---|

## SS-Sturmbannführer – aktiv

| | | | | | |
|---|---|---|---|---|---|
| 4412 | Lemcke Alfred Dr. | SS-W.V.Hauptamt (gestr.)<br>(hs.) b.BdW Niederl. (gestr.)<br>(hs.) SS-Vet.E.Abt. | 257675 | 17.12.07 | 30. 1.42 |
| 4413 | Kopp Oskar Dr. | 14.Gal.SS-Frw.Inf.Div. | 422153V | 30. 5.10 | 1. 4.42<br>Bef.: 9.11.44 |
| 4414 | Voigt Hans Dr. | 13.W.Geb.Div.SS„Ha"<br>(gestr.)<br>(hs.) Korpsvet.IX.W.(Geb.)<br>A.Korps SS | 457994V | 14. 7.11 | 9.11.43 |
| 4415 | Putz Franz | 4.SS-Pol.Pz.Gr.Div. (gestr.)<br>(hs.)SS-Vet.E.Abt. (gestr.)<br>(hs.) 19.W.Gr.Div.SS | 422222V | 26. 8.07 | 30. 1.44 |
| 4416 | Rieger Johann Dr. | 4.SS-Pol.Pz .Gr.Div. | 405838 | 9. 2.12 | 21. 6.44 |

| Lfd. Nr. | Name, Vorname | Dienststellung | SS-Nr. | Geburts-datum | Patent (Beförderung/ Bemerkungen) |
|---|---|---|---|---|---|

## SS-Sturmbannführer der Reserve

| | | | | | |
|---|---|---|---|---|---|
| 4417 | Nechvatal Walter Dr. | 4.SS-Pol.Pz.Gr.Div. | 132128 | 21. 8.10 | 1.10.42 |
| 4418 | Held Heinrich | Kdr.SS-Vet.E.Abt. | 155775 | 7. 4.03 | 9.11.42 |
| 4419 | Hafner Josef Dr. | 7.SS-Frw.Geb.Div.„PE" (gestr.) (hs.) b.BdW Ostland | 209083 | 20. 4.98 | 1.12.42 hs.geändert in: 1.11.42 |
| 4420 | Boehme Ludwig | SS-Führg.H.A. (gestr.) (hs.) K.L. Auschwitz | 249802 | 21. 8.98 | 1. 8.43 |
| 4421 | Eichin Fritz Dr. | SS-Führg.H.A. | 229103 | 17. 8.12 | 9.11.43 |
| 4422 | Wegerle Martin | 8.SS-Kav.Div.„FG" | 245646 | 11. 7.10 | 9.11.43 |
| 4423 | Zinth Max Dr. | 19.W.Gr.Div.SS (gestr.) (hs.) VI.W.A. Korps SS | 253746 | 24. 7.07 | 30. 1.44 |
| 4424 | Sternkopf Albrecht Dr. | SS-Führg.H.A. | 221173 | 25. 6.99 | 21. 6.44 |
| 4425 | Schultz Otto Dr. | SS-Vet.E.Abt. (gestr.) (hs.) SS-Führg.H.A. | 284524 | 2. 6.11 | 21. 6.44 |

| Lfd. Nr. | Name, Vorname | SS-Nr. | Geburts-datum | Patent (Beförderung/Bemerkungen) |
|---|---|---|---|---|

## SS-Hauptsturmführer – aktiv

| | | | | |
|---|---|---|---|---|
| 4426 | Kiehas Waldemar | 463736V | 26. 4.16 | 1. 7.43 |
| 4427 | Hartmann Günter Dr. | 465829V | 21. 2.13 | 1. 8.43 |
| 4428 | Veucl Karl Dr. | 465426 | 7. 3.15 | 30. 1.44 |

## SS-Hauptsturmführer der Reserve

| | | | | |
|---|---|---|---|---|
| 4429 | Langermann Armand | 401318 | 18. 5.85 | 14. 7.41 |
| 4430 | Firl Georg Dr. | 248456 | 8.12.06 | 1. 3.42 Bef.: 9.11.44 |
| 4431 | Andresen Thomas Dr. | 137169 | 19. 7.06 | 1. 8.42 Bef.: 30.1.45 |
| 4432 | Pörschmann Horst Dr. | 245439 | 4. 9.10 | 1. 8.42 Bef.: 30.1.45 |
| 4433 | Metsch Herbert Dr. | 151448 | 17. 8.08 | 1. 8.42 |
| 4434 | Napierala Egon | 279989 | 23. 2.05 | 1. 8.42 |
| 4435 | Wilkening Hermann Dr. | – | 23. 9.09 | 1. 8.42 |
| 4436 | Krauß Wolfgang | – | 28.10.04 | 1. 9.42 Bef.: 30.1.45 |
| 4437 | Czymoch Otto Dr . | 274269 | 7. 4.08 | 1. 9.42 |
| 4438 | Künzl Rudolf | 410971 | 15. 5.05 | 1. 9.42 |
| 4439 | Sandner Karl Dr. | 300959 | 13.12.02 | 1. 9.42 |
| 4440 | Boos Herbert Dr. | 138223 | 21. 8.08 | 1. 9.42 hs. geändert in: 28.10.42 Bef.: 9.11.44 |
| 4441 | Engelhardt Hermann Dr. | 340424 | 16. 4.05 | 1.11.42 |
| 4442 | Baumann Egbert Dr. | 89089 | 17.10.09 | 1.11.42 |
| 4443 | Fröhlich Eugen Dr. | 427017V | 22. 1.08 | 9.11.42 |
| 4444 | Granderath Franz Dr. | 428705V | 19. 2.95 | 9.11.42 |
| 4445 | Hubacek Otto Dr . | 295512 | 7. 2.16 | 9.11.42 Bef.: 9.11.44 |
| 4446 | Schiefer Hans Dr. | 372359 | 15.11.11 | 9.11.42 |
| 4447 | Wiele Botho (gestr.) | 427016V | 13.12.07 | 9.11.42 Bem.: vermißt |
| 4448 | Geberth Ludwig Dr. | 217596 | 20. 9.94 | 9.11.42 |
| 4449 | Butt Erich Dr. | 259931 | 19. 1.12 | 9.11.42 |
| 4450 | Zander Kurt | 10710 | 11. 5.07 | 9.11.42 |
| 4451 | Wahl Friedrich Dr. | 245199 | 29.11.11 | 9.11.42 Bef.: 9.11.44 |
| 4452 | Aschenbach Gerhard | 450698V | 11. 6.13 | 30. 1.43 |
| 4453 | Kriener Eugen Dr. | 142116 | 9. 3.12 | 30. 1.43 |
| 4454 | Scheiner Artur Dr. | 14631 | 11.10.10 | 30. 1.43 |
| 4455 | Stäter Ernst Dr. | – | 13.12.13 | 1. 3.43 |
| 4456 | Behnsen Horst Dr. | 101620 | 7. 7.15 | 1. 3.43 |

| Lfd. Nr. | Name, Vorname | SS-Nr. | Geburts-datum | Patent (Beförderung/Bemerkungen) |
|---|---|---|---|---|
| 4457 | Kamann Hans Dr. | – | 28.12.04 | 1. 4.43 |
| 4458 | Reiser Roman Dr. | 83796 | 13. 6.12 | 20. 4.43 |
| 4459 | Leibrandt Heinrich Dr. | 318021 | 14. 8.13 | 20. 4.43 |
| 4460 | Leitner Georg Dr. | 149623 | 19. 4.12 | 20. 4.43 |
| 4461 | Steiner Franz Dr. | 261435 | 14. 8.09 | 20. 4.43 |
| 4462 | Warnecke Gerhard Dr. | 101324 | 7.12.12 | 20. 4.43 |
| 4463 | Schmidt Theodor | 147582 | 19. 2.14 | 20. 4.43 |
| 4464 | Huber Eduard Dr. | 262494 | 3. 4.04 | 1. 6.43 |
| 4465 | Meyer zu Strohen Heinrich Dr. | 265538 | 26.10.04 | 1. 9.43 |
| 4466 | Maahsen Heinrich Dr. (gestr.) | 293024 | 19. 2.13 | 9.11.43 Bem.: gefallen: 7.11.44 |
| 4467 | Sampöck Leopold Dr. | 300961 | 16. 2.10 | 9.11.43 |
| 4468 | Möckel Herbert Dr. | 23393 | 5. 7.11 | 9.11.43 Bef.: 9.11.44 |
| 4469 | Hinderer Karl Dr. | 238692 | 16.10.04 | 9.11.43 |
| 4470 | Taxacher Franz Dr. | 298184 | 13. 2.11 | 9.11.43 |
| 4471 | Schlottke Hans Dr. | 314021 | 29. 5.94 | 9.11.43 |
| 4472 | Karasek Karl | 460822V | 19. 7.16 | 30. 1.44 |
| 4473 | Tillmann Albert Dr. | 235149 | 2. 2.08 | 1. 2.44 Bef.: 30.1.45 |
| 4474 | Pollock Werner Dr. | 431561V | 1. 3.93 | 20. 4.44 |
| 4475 | Otte Friedrich | 370453 | 10.12.03 | 20. 4.44 |
| 4476 | Axe Herbert Dr. | 255818 | 5. 5.09 | 21. 6.44 |
| 4477 | Müller Georg | – | 15.10.10 | 21. 6.44 |

VIII. Teil

# SS-Führer der Gerichtsbarkeit

Anmerkung:
Stammeinheit für die SS-Führer der Gerichtsbarkeit ist das
Hauptamt SS-Gericht

| Lfd. Nr. | Name, Vorname | Dienststellung | SS-Nr. | Geburts-datum | Patent (Beförderung/ Bemerkungen) |
|---|---|---|---|---|---|

## SS-Standartenführer – aktiv

| | | | | | |
|---|---|---|---|---|---|
| 4478 | Reinecke Günther Dr. | H.A.SS-Gericht, Chef Amt I | 77151 | 18. 4.08 | 20. 4.43 Bef.: 9.11.44 |
| 4479 | Bender Horst | Pers.Stab RFSS | 122746 | 24. 2.05 | 9.11.43 |

| Lfd. Nr. | Name, Vorname | Dienststellung | SS-Nr. | Geburts-datum | Patent (Beförderung/ Bemerkungen) |
|---|---|---|---|---|---|

## SS-Obersturmbannführer – aktiv

| | | | | | |
|---|---|---|---|---|---|
| 4480 | Hinderfeld Eberhard | H.A. SS-Gericht, Chef Amt II | 16276 | 26.12.08 | 18.10.41 |
| 4481 | Burmeister Günther | Dgl., Chef Amt III | 220455 | 27. 5.10 | 9.11.42 Bef.: 30.1.45 |
| 4482 | Brausse Hans Dr. | Dgl., Chef Amt IV | 340779 | 29.11.08 | 9.11.42 Bef.: 30.1.45 |
| 4483 | Knote Heinrich | Dgl. | 16365 | 18. 7.10 | 9.11.42 |
| 4484 | Ernst Leo Dr. | Dgl. | 124389 | 30. 9.07 | 30. 1.43 |
| 4485 | Kauke Gustav Dr. | Dgl. | 411986 | 23.11.07 | 21. 6.43 |
| 4486 | Pohl Norbert Dr. | Dgl. | 206310 | 24.11.10 | 21. 6.43 |
| 4487 | Dümichen Ulrich | Dgl. | 219538 | 26.11.08 | 21. 6.43 |
| 4488 | Latza Hans | Dgl. | 129260 | 6. 6.08 | 21. 6.43 |
| 4489 | Wetzling Wolfgang | Dgl. | 265416 | 9. 5.09 | 9.11.43 |
| 4490 | Hoffmann Rudolf | Dgl. | 44867 | 3.12.07 | 9.11.43 |
| 4491 | Schultz Wilhelm | Dgl. | 106747 | 8. 8.07 | 9.11.43 |
| 4492 | Klahre Erich Dr. | Dgl. | 212023 | 21.12.10 | 9.11.43 |
| 4493 | Pfau Werner | Dgl. | 283124 | 11. 8.10 | 9.11.43 |
| 4494 | Härtel Ernst | Dgl. | 176085 | 14. 5.05 | 9.11.43 |
| 4495 | Ende Richard | Dgl. | 122438 | 11. 6.08 | 9.11.43 |
| 4496 | Hansel Gerhard | Dgl. | 154120 | 31.10.08 | 9.11.43 |
| 4497 | Kaminski Horst | Dgl. | 192122 | 21. 5.08 | 9.11.43 |
| 4498 | Thum Fritz | Dgl. | 340706 | 21.12.07 | 9.11.43 |
| 4499 | Schmidt-Klevenow Kurt Dr. | SS-W.V.Hauptamt | 259637 | 19. 8.06 | 9.11.43 |
| 4500 | Greineder Fritz Dr. | H.A. SS-Gericht | 10055 | 21. 1.04 | 9.11.43 |
| 4501 | Meurin Heinz | Dgl. | 219707 | 14.12.06 | 9.11.43 |
| 4502 | Barth Rudolf Dr. | Dgl. | 103841 | 9. 9.06 | 20. 4.44 |
| 4503 | Zentgraf Hans | Dgl. | 203987 | 17. 5.11 | 20. 4.44 |
| 4504 | Kuß Herbert | Dgl. | 219509 | 30. 9.06 | 21. 6.44 |
| 4505 | Pape Robert | Dgl. | 7266 | 31. 1.02 | 21. 6.44 |
| 4506 | Klebensberger Franz | Dgl. | 89368 | 26.11.04 | 21. 6.44 |
| 4507 | Mittelstädt Kurt | Dgl. | 312493 | 9. 8.09 | 21. 6.44 |

| Lfd. Nr. | Name, Vorname | Dienststellung | SS-Nr. | Geburts-datum | Patent (Beförderung/ Bemerkungen) |
|---|---|---|---|---|---|

## SS-Sturmbannführer – aktiv

| | | | | | |
|---|---|---|---|---|---|
| 4508 | Heinz Hans | H.A. SS-Gericht | 135011 | 26. 4.10 | 15. 8.39 |
| 4509 | Sachs Kurt | 5.SS-Pz.Div.„W" | 179599 | 4. 8.11 | 30. 1.42 |
| 4510 | von Brocke Rudolf | H.A. SS-Gericht | 139940 | 20. 2.10 | 1. 4.42 |
| | | | | | Bef.: 9.11.44 |
| 4511 | Burmeister Volkmar | Dgl. | 173924 | 17.10.08 | 1. 4.42 |
| | | | | | Bef.: 9.11.44 |
| 4512 | Fuchs Helmut | Dgl. | 185916 | 24. 2.07 | 1. 7.42 |
| 4513 | Ziegler Hans | Dgl. | 254020 | 31. 8.12 | 30. 1.43 |
| 4514 | Thorbeck Otto Dr . | Dgl. | 216334 | 26. 8.12 | 3. 2.43 |
| 4515 | Denzel Eberhard Dr. | Dgl. | 454748 | 13. 9.09 | 21. 6.43 |
| 4516 | Meder Adolf Dr. | Dgl. | 275362 | 10.10.03 | 9.11.43 |
| | | | | | Bef.: 9.11.44 |
| 4517 | Hofer Irmin | Dgl. | 130743 | 2.11.03 | 9.11.43 |
| | | | | | Bef.: 9.11.44 |
| 4518 | Freyling Helmut | Dgl. | 259808 | 17. 2.11 | 9.11.43 |
| | | | | | Bef.: 30.1.45 |
| 4519 | Lock Ernst | Dgl. | 471763 | 16. 2.04 | 21.11.43 |
| | | | | | Bef.: 9.11.44 |
| 4520 | Langbehn Willi | Dgl. | 97287 | 9. 7.08 | 30. 1.44 |
| 4521 | Neukam Fritz Dr. | Dgl. | 75694 | 17. 7.11 | 20. 4.44 |
| 4522 | Schorn Willi | Dgl. | 204901 | 27. 6.07 | 20. 4.44 |
| 4523 | Okrent Detlef | Dgl. | 120075 | 26.10.09 | 20. 4.44 |
| 4524 | Heger Bruno Dr . | Dgl. | 328528 | 15. 1.06 | 20. 4.44 |

| Lfd. Nr. | Name, Vorname | Dienststellung | SS-Nr. | Geburts-datum | Patent (Beförderung/ Bemerkungen) |
|---|---|---|---|---|---|

## SS-Sturmbannführer der Reserve

| | | | | | |
|---|---|---|---|---|---|
| 4525 | Dillersberger Walther Dr. | H.A. SS-Gericht | 323771 | 17. 2.04 | 9.11.43 |
| 4526 | Paulmann Werner Dr. | Dgl. | 281204 | 16. 4.01 | 9.11.43 |
| 4527 | Dröschel Wilhelm | Dgl. | 130211 | 3. 5.08 | 30. 1.44 |
| 4528 | Wehser Ralf Dr. | Pers.Stab RFSS | 221244 | 15. 4.05 | 30. 1.44 |
| 4529 | Walther Wolfgang | H.A. SS-Gericht | 273717 | 7. 5.08 | 30. 1.44 |
| 4530 | Braun Karl Dr. | Dgl. | 233808 | 16. 8.09 | 30. 1.44 |
| 4531 | Bruns Hans Dr. | Dgl. | 124928 | 28. 3.08 | 30. 1.44 |
| 4532 | Meder Hermann | Dgl. | 183835 | 30. 3.04 | 20. 4.44 |
| 4533 | Schön Friedrich | Dgl. | 207162 | 3. 8.10 | 21. 6.44 |
| 4534 | Hansen Werner Dr. | Dgl. | 223217 | 22. 5.08 | 21. 6.44 |
| 4535 | Jochum Christian | Dgl. | 107961 | 25. 5.11 | 21. 6.44 |
| 4536 | Eißfeldt Franz | Dgl. | 125800 | 24. 4.09 | 21. 6.44 |
| 4537 | Folkerts Enno Dr. | Dgl. | 109364 | 14.11.01 | 21. 6.44 |
| 4538 | Neuberger Erich | Dgl. | 101727 | 8.2. 10 | 21. 6.44 |
| 4539 | Brinkmann Wilhelm | Dgl. | 109193 | 2. 9.04 | 21. 6.44 |
| 4540 | Boulanger Günther Dr. | Dgl. | 111835 | 5. 6.12 | 21. 6.44 |
| 4541 | Schneider Willi | Dgl. | 120824 | 24. 5.11 | 21. 6.44 |
| 4542 | Pinder Wolfgang Dr. | Dgl. | 122462 | 30. 4.11 | 21. 6.44 |
| 4543 | von Kocévar Franz Dr. | Dgl. | 337538 | 16. 8.08 | 21. 6.44 |
| 4544 | Bredehöft Hans | Dgl. | 76945 | 5. 3.05 | 21. 6.44 |

| Lfd. Nr. | Name, Vorname | SS-Nr. | Geburts-datum | Patent (Beförderung/ Bemerkungen) |
|---|---|---|---|---|

## SS-Hauptsturmführer – aktiv

| | | | | |
|---|---|---|---|---|
| 4545 | Reichert Richard | 17842 | 28.11.09 | 1. 4.41 |
| 4546 | Geike Fritz | 216367 | 4. 8.10 | 21. 6.42 |
| 4547 | Leopold Heinrich | 132145 | 25. 6.12 | 30. 1.43 |
| 4548 | Schmidt Wolfgang | 3367 | 26. 9.09 | 30. 1.43 |
| 4549 | Albert Erich | 19626 | 9. 6.04 | 30. 1.43 |
| 4550 | Erdmannsdorffer Harald | 283067 | 4. 6.13 | 30. 1.43 |
| 4551 | Sahlender Hugo | 10529 | 11.12.08 | 30. 1.43 |
| 4552 | Saller Hans | 31095 | 12. 7.12 | 30. 1.43 |
| 4553 | Mühling Ludwig | 65782 | 1.12.12 | 30. 1.43 |
| 4554 | Schreiner Friedrich | 122651 | 14. 5.13 | 30. 1.43 |
| 4555 | Winnefeld August | 86594 | 10. 5.13 | 30. 1.43 |
| 4556 | Otte Max | 179648 | 4.10.05 | 30. 1.43 |
| 4557 | Mengden Walter | 9114 | 26.10.08 | 1. 4.43 |
| 4558 | Ziak Karl (gestr.) | 102063 | 10. 5.11 | 20. 4.43 Bem.: gefallen:17.10.44 |
| 4559 | Baumgartner Edmund | 139490 | 8. 9.09 | 20. 4.43 |
| 4560 | Petschow Heinz (gestr.) | 56358 | 3. 6.13 | 21. 6.43 Bem.: vermißt |
| 4561 | Siebenhofer Josef | 6790 | 6. 9.07 | 20. 4.44 |
| 4562 | Ammon Friedrich | 199863 | 25. 8.12 | 21. 6.44 |
| 4563 | Lehmann Kurt | 179331 | 19. 9.11 | 21. 6.44 |
| 4564 | Biedermann Gottfried | 139471 | 26.10.07 | 21. 6.44 |
| 4565 | Sturmann Franz | 60666 | 5.12.09 | 21. 6.44 |

| Lfd. Nr. | Name, Vorname | SS-Nr. | Geburts-datum | Patent (Beförderung/Bemerkungen) |
|---|---|---|---|---|

## SS-Hauptsturmführer der Reserve

| | | | | |
|---|---|---|---|---|
| 4566 | Kühn Werner Dr. | 289776 | 5. 4.92 | 1. 8.40 |
| 4567 | Siedel Hartmut | 139774 | 30. 1.12 | 9.11.42 Bef.: 9.11.44 |
| 4568 | Frhr. von Locquenghien Theodor Dr. | 246028 | 14.12.01 | 9.11.42 Bef.: 30.1.45 |
| 4569 | Marx Franz Dr. (gestr.) | 109118 | 23. 9.03 | 9.11.42 Bem.: gestorben:22.2.44 |
| 4570 | Giesselmann Helmut | 139956 | 11. 8.04 | 9.11.42 |
| 4571 | Patig Herbert Dr. | 328514 | 30. 8.03 | 9.11.42 |
| 4572 | Wendt Hans Dr. | 59337 | 28. 1.07 | 9.11.42 Bef.: 9.11.44 |
| 4573 | Daur Erich | 69219 | 8. 6.08 | 9.11.42 Bef.: 30.1.45 |
| 4574 | Ullrich Alfred Dr. | 306971 | 13. 4.08 | 30. 1.43 Bef.: 9.11.44 |
| 4575 | Anmund Günter | 53800 | 10.12.12 | 30. 1.43 |
| 4576 | Alexander Ernst | 101705 | 8. 2.12 | 30. 1.43 Bef.: 9.11.44 |
| 4577 | Paetzold Dietrich Dr. | 171537 | 23. 9.06 | 30. 1.43 |
| 4578 | Bleyl Günther | 186271 | 2. 6.08 | 30. 1.43 Bef.: 9.11.44 |
| 4579 | Gröndahl Hans | 91137 | 28. 3.03 | 30. 1.43 |
| 4580 | Kreischer August | 113580 | 3. 8.04 | 30. 1.43 Bef.: 9.11.44 |
| 4581 | Bang Rudolf Dr. | 401316 | 8. 8.10 | 20. 4.43 Bef.: 9.11.44 |
| 4582 | Jansen Ernst Dr. | 230183 | 28.12.11 | 21. 6.43 |
| 4583 | Meister Hans | 81665 | 18. 8.09 | 21. 6.43 |
| 4584 | Killing Friedrich | 214361 | 2.12.12 | 21. 6.43 Bef.: 9.11.44 |
| 4585 | Osthues Willi | 240022 | 11. 6.07 | 21. 6.43 |
| 4586 | Graf von Korff Emmanuel | 89622 | 22.12.06 | 21. 6.43 Bef.: 9.11.44 |
| 4587 | Weber Walter | 102718 | 3. 9.12 | 21. 6.43 Bef.: 30.1.45 |
| 4588 | Lodowicks Walter | 144257 | 1. 5.07 | 21. 6.43 Bef.: 9.11.44 |
| 4589 | Hauth Helmuth Dr. | 263189 | 15. 3.05 | 21. 6.43 Bef.: 9.11.44 |
| 4590 | Sammer Alfred Dr. | 296545 | 21. 1.12 | 21. 6.43 Bef.: 9.11.44 |
| 4591 | Künzel Gustav Dr. | 300206 | 11. 1.11 | 21. 6.43 Bef.: 9.11.44 |
| 4592 | Tefahrn Arnold | 259795 | 29. 8.01 | 21. 6.43 |
| 4593 | Seippel Hermann | 293031 | 16. 2.12 | 21. 6.43 Bef.: 9.11.44 |
| 4594 | Nobbe Friedrich Dr. | 350987 | 20. 6.10 | 21. 6.43 Bef.: 30.1.45 |
| 4595 | Aichele Kurt | 110333 | 8. 2.06 | 21. 6.43 |
| 4596 | Zolly Herbert Dr. | 295053 | 21.10.10 | 21. 6.43 |
| 4597 | Busch Werner Dr. | 229911 | 1. 7.08 | 1. 7.43 |
| 4598 | Morgen Konrad Dr. | 124940 | 8. 6.09 | 9.11.43 Bef.: 9.11.44 |
| 4599 | Bartelt Eduard | 393238 | 24. 4.09 | 9.11.43 |
| 4600 | Nikoleit Heinrich Dr. | 182731 | 1.11.06 | 9.11.43 Bef.: 9.11.44 |
| 4601 | Wirbelauer Heinrich | 116186 | 26.10.06 | 9.11.43 Bef.: 9.11.44 |
| 4602 | Winckler-Tiede Paul | 188840 | 12.11.12 | 9.11.43 |
| 4603 | Immele Alfred Dr. | 104819 | 17. 1.11 | 9.11.43 Bef.: 30.1.45 |
| 4604 | Merz Helmut Dr. | 114972 | 10. 9.11 | 9.11.43 |
| 4605 | Harten Heinz | 117294 | 21. 4.11 | 9.11.43 |
| 4606 | Schön Friedrich | 38766 | 13.10.04 | 9.11.43 |
| 4607 | Wollenzien Wolfgang | 289752 | 30. 6.09 | 9.11.43 |
| 4608 | Marschner Werner Dr. | 330141 | 7. 7.11 | 9.11.43 |

| Lfd. Nr. | Name, Vorname | SS-Nr. | Geburts-datum | Patent (Beförderung/Bemerkungen) |
|---|---|---|---|---|
| 4609 | Bachmann Hans Dr. | 334425 | 27. 2.03 | 9.11.43 |
| 4610 | Schulze Otto Dr. | – | 27. 8.07 | 9.11.43 |
| 4611 | Pahl Heinrich | 168728 | 9.1.05 | 9.11.43 |
| 4612 | Knigge Kurt | 246510 | 26.10.10 | 9.11.43 |
| 4613 | Duftner Ludwig Dr. | 299702 | 10. 6.09 | 9.11.43 |
| 4614 | Baumgartl Anton | 327630 | 30. 4.06 | 9.11.43 Bef.: 9.11.44 |
| 4615 | Unmack Günther | 136296 | 4. 2.05 | 9.11.43 |
| 4616 | Nürnberg Horst | 158686 | 17.10.12 | 9.11.43 |
| 4617 | Kieckbusch Günter | 161994 | 6.11.09 | 9.11.43 |
| 4618 | Hillebrand Bernhard | 223195 | 21. 5.11 | 9.11.43 |
| 4619 | Püschel Rolf | 254144 | 25.12.12 | 9.11.43 |
| 4620 | Tolkmitt Horst | 266720 | 24. 6.09 | 9.11.43 |
| 4621 | Voß Dietrich | 274016 | 5. 5.08 | 9.11.43 |
| 4622 | Rittler Hugo Dr. | 60663 | 17.10.09 | 9.11.43 |
| 4623 | Anton Herbert | 109719 | 15. 4.07 | 9.11.43 Bef.: 9.11.44 Bem.: aktiv |
| 4624 | Rudolph Hans Dr. | 172007 | 7.10.09 | 9.11.43 |
| 4625 | Seifert Heinrich | 221618 | 8. 2.03 | 9.11.43 Bef.: 9.11.44 |
| 4626 | Zehner Siegfried Dr. | 230110 | 10. 9.09 | 9.11.43 |
| 4627 | Fischer Kurt Dr. | 261381 | 8. 9.02 | 9.11.43 Bef.: 30.1.45 |
| 4628 | Herrgesell Gerhard | 267786 | 10. 8.10 | 9.11.43 |
| 4629 | Zosel Heinz Dr. | 305299 | 22. 6.06 | 9.11.43 |
| 4630 | Schlemmer Paul Dr. | 314772 | 15. 6.04 | 9.11.43 Bef.: 9.11.44 |
| 4631 | Hauswirth Fritz Dr. | 369808 | 16. 8.06 | 9.11.43 |
| 4632 | Jaitner Herbert | 460747 | 17.12.12 | 9.11.43 |
| 4633 | Maier-Härting Leopold | 460799 | 19. 9.11 | 9.11.43 |
| 4634 | Piekenbrock Arnold | 460800 | 10.10.05 | 9.11.43 |
| 4635 | Hachmeister Karl Dr. | 461129V | 8.1.12 | 9.11.43 Bef.: 30.1.45 |
| 4636 | Harms Hans | 84593 | 9.3.10 | 30. 1.44 |
| 4637 | Behnke Ludolf | – | 11. 8.05 | 30. 1.44 |
| 4638 | Espig Horst Dr. | 108668 | 18.10.13 | 30. 1.44 |
| 4639 | Junge Theodor | 91304 | 22. 2.04 | 30. 1.44 |
| 4640 | Ehrhardt Hans Dr. | 93741 | 3. 8.03 | 30. 1.44 |
| 4641 | Diesbach Albert | 209016 | 16. 3.03 | 20. 4.44 |
| 4642 | Lauffs Hans Dr. | 210397 | 12. 1.12 | 20. 4.44 |
| 4643 | Rohner Günter | 169420 | 20.11.11 | 20. 4.44 |
| 4644 | Bachmann Emil | 192918 | 22.12.08 | 20. 4.44 |
| 4645 | Schäfer Robert (gestr.) | 200145 | 6. 5.11 | 20. 4.44 Bem.: vermißt:Okt.1944 |
| 4646 | Beelitz Fritz Dr. | 219846 | 22. 3.08 | 20. 4.44 |
| 4647 | Nüßle Otto Dr. | 274098 | 27. 2.12 | 20. 4.44 |
| 4648 | Held Guido Dr. | 298412 | 30. 6.06 | 20. 4.44 |
| 4649 | Resek Walter Dr. | 298773 | 26.10.09 | 20. 4.44 |
| 4650 | Cavael Hugo | 377603 | 6.12.09 | 21. 6.44 |
| 4651 | Herrmann Gerhard | 203822 | 22. 6.14 | 21. 6.44 |
| 4652 | Flachsig Hartmut Dr. | 69160 | 11. 7.05 | 21. 6.44 |
| 4653 | Demberg Karl | 165418 | 30.12.05 | 21. 6.44 |
| 4654 | Fischer Ernst | 289699 | 25.10.01 | 21. 6.44 |
| 4655 | Brixel Walter Dr. | 356404 | 12. 3.05 | 21. 6.44 |
| 4656 | Engelke Johann Dr. | 464639 | 11. 1.04 | 21. 6.44 |
| 4657 | Kohlhase Hermann Dr. | – | 24. 4.06 | 21. 6.44 |

Anhang 1:

# Im Ostfeldzug gefallene Führer der Waffen-SS

(Stand vom 12. 3. 1942)

SS-Führungshauptamt
Kommandoamt der Waffen-SS
IIa/Az.:21 a 18/3.42/Wi/R.

Berlin-Wilmersdorf, den 12.3.42
Kaiserallee 188.

Hat dem Führer vorgelegen
Schmidt
44-Hpt'Stuf.

Im Ostfeldzug gefallene Führer der Waffen-SS.

Erläuterung: Für die mit † bezeichneten SS-Führer liegen beim Kommandoamt der Waffen-SS nur fernschriftliche Meldungen vor.

| Lfd.Nr.: | Dienstgrad: | Vor- und Zuname: | Geb.Dat.od.SS-Nr.: | Einheit: | Bemerkungen: |
|---|---|---|---|---|---|
| | **Divisions-Kommandeure:** | | | | |
| 1 | Gen.-Ltn. | Mülverstädt, Arthur, | 30.6.94 | Pol.Div. | |
| | **Brigade-Kommandeure:** | | | | |
| 2 | Brigf.u.General-maj.d.Waffen-SS | Herrmann, Richard, | 20.12.95 | SS-Inf.Brig.1 (mot.) | |
| | **Regimentskommandeure:** | | | | |
| 3 | Generalmaj.d.Sch. | Schulze, Hans-Christian, | 15.7.93 | Pol.Schtz.Rgt.2 | |
| 4 | SS-Staf. | Sacks, Wilhelm, | 365 192 | SS-I.R.8 | † |
| 5 | SS-Staf. | Wäckerle, Hilmar, | 24.11.99 | SS-I.R."Westland" | |
| 6 | SS-Ostubaf. | Brandt, Willi, | 22.3.00 | SS-I.R.11 | |
| 7 | SS-Ostubaf. | Jenz, Friedrich, | 14.3.93 | SS-I.R.7 | |
| | **Bataillons-u.Abteilungs-Kommandeure:** | | | | |
| 8 | SS-Ostubaf. | Kersten, Hans, | 10.5.86 | III./Art.Rgt.SS-Div."Reich" | |
| 9 | SS-Ostubaf.d.R. | Kommer, Jakob, | 13.11.97 | I.SS-I.R.1 | † |
| 10 | SS-Ostubaf. | Schinke, Willi, | 11.3.02 | II.SS-I.R.7 | |
| 11 | SS-Stubaf. | Albert, Kurt, | 9.9.08 | SS-Pi.Btl.5 | |
| 12 | SS-Stubaf. | Janke, Willi, | 12.10.03 | IV./LSSAH | |
| 13 | SS-Stubaf.d.R. | Moder, Paul, | 1.10.96 | III./Art.Rgt.SS-I.Div. | |
| 14 | SS-Stubaf. | Schulz, Helmut, | 15.4.11 | III.SS-I.R."DF" | |
| 15 | SS-Hstuf. | Blumenthal, Erich, | 18.2.11 | I.SS-I.R.1 | |
| 16 | Hptm. | Greschuchna, Willi, | 9.12.96 | Flak-Abt. Pol.Div. | |
| 17 | SS-Hstuf. | Kröger, Otto, | 15.3.14 | III.SS-"D" | † |
| 18 | SS-Hstuf. | Prechtl, Hans, | 6.2.15 | III.SS-I.R.3 | |
| 19 | SS-Hstuf. | Ruppmann, Kurt, | 29.12.12 | II.SS-I.I.R.3 | |
| 20 | SS-Hstuf. | Thier, Karl, | 10.6.11 | II.SS-I.I.R.3 | |

| Lfd.Nr.: | Dienstgrad: | Vor- und Zuname: | Geb.Dat.od.SS-Nr.: | Einheit: | | Bemerkungen: |
|---|---|---|---|---|---|---|
| 21 | SS-Hstuf. | Witte, Friedrich, | 5.7.13 | II./SS-I.R.3 | | |
| | Führer im Stabe: | | | | | |
| 22 | SS-Stubaf. | Ecke, Günter, | 23.11.07 | SS-Div."Wiking" | ÷ | Ia |
| 23 | SS-Stubaf. | Grezesch, Wilhelm, | 1.5.06 | A.A./LSAH | | z.b.V. |
| 24 | SS-Hstuf. | Bressau, Heinz, | 4.7.12 | SS-Div."Wiking" | ÷ | Hptm.b.Stabe |
| 25 | SS-Hstuf. | Frank, Robert, | 24.2.14 | SS-Div."Nord" | | Ic |
| 26 | SS-Hstuf. | Graf, Josef, | 28.3.14 | SS-I.R.11 | | Adjutant |
| 27 | SS-Hstuf. | Mühlfellner, Karl, | 18.7.07 | SS-A.R.5 | | tödlich verungl. Hptm.b.Stabe |
| 28 | SS-Hstuf. | Thiele, Wilhelm, | 6.9.96 | A.R./SS-T.Div. | † | Adjutant |
| 29 | SS-Ostuf. | Frank, Werner, | 8.2.14 | SS-I.R.1 | | O.O. |
| 30 | SS-Ostuf. | Fröhlich, Waldemar, | 24.4.18 | Kradsch.Btl.SS-T.Div. | | O.O. |
| 31 | SS-Ostuf. | Gräfenhan, Franz, | 4.12.10 | SS-I.R.6 | | O.O. |
| 32 | SS-Ostuf. | Heinrich, Otto, | 29.11.08 | Nachschubd.SS-T.Div. | | |
| 33 | SS-Ostuf.d.R. | Harold, Günter, | 4.11.15 | Nachschubd.SS-Div."Nord" | | tödlich verungl. |
| 34 | Obltn. | Scheibel, Horst, | 5.2.13 | I./Pol.Schtz.Rgt.2 | | Adjutant |
| 35 | SS-Ostuf. | Wolf, Rudolf, | 28.5.13 | A.A./SS-Div."Reich" | † | O.O. |
| 36 | SS-Ustuf. | Andre, Franz, | 30.11.17 | Kradsch.Btl./SS-Div."Reich" | ÷ | O.O. |
| 37 | SS-Ustuf.d.R. | Balz, Wolfgang, | 29.3.20 | SS-I.R.4 | ÷ | Adjutant |
| 38 | SS-Ustuf. | Behrend, Heinrich, | 23.8.19 | SS-I.R."D" | † | O.O. |
| 39 | SS-Ustuf. | Beinker, Friedrich, | 16.9.20 | Flak-Abt./LSAH | | Adjutant |
| 40 | SS-Ustuf. | Blaase, Heinz, | 31.7.19 | SS-I.R.6 | | Adjutant |
| 41 | SS-Ustuf. | Forstbauer, Hans, | 22.8.15 | A.A./SS-Div."Reich" | ÷ | O.O. |
| 42 | SS-Ustuf. | Gier, Hyazinth, | 1.8.08 | SS-I.R."DF" | | O.O. |
| 43 | SS-Ustuf. | Gierass, Harry, | 23.6.16 | III./SS-I.R.2 | | O.O. |
| 44 | SS-Ustuf.(S) | Glöckner, Georg, | | SS-Div."Wiking" | ÷ | Dolmetscher |
| 45 | SS-Ustuf. | Herbrechter, Karl, | 13.5.18 | III./LSAH | | Adjutant |
| 46 | SS-Ustuf.d.R. | Hermann, Anton, | 19.11.20 | SS-I.R.4 | | Adjutant |
| 47 | SS-Ustuf. | Holz, Rudolf, | 9.5.11 | SS-I.R."Westland" | † | O.O. |
| 48 | SS-Ustuf. | Kopplin, Ewald, | 31.5.10 | II./SS-"Nordland" | ÷ | O.O. |
| 49 | SS-Ustuf.d.R. | Krause, Karl, | 20.9.09 | SS-I.R.9 | | O.O. |
| 50 | SS-Ustuf.d.R. | Krebs, Emil, | 2.3.20 | III./SS-I.R."DF" | | Adjutant |
| 51 | SS-Ustuf.d.R. | Lackner, Alfred, | 14.3.13 | SS-I.R."DF" | | vermißt Adjutant |
| 52 | SS-Ustuf. | Müller, Karl, | 28.4.14 | SS-I.R.9 | | O.O. |
| 53 | SS-Ustuf. | Nissen, Martin, | 5.9.17 | I./SS-I.R.9 | | Adjutant |

| Lfd.Nr.: | Dienstgrad: | Vor- und Zuname: | Geb.Dat. od. SS-Nr.: | Einheit: | Bemerkungen: |
|---|---|---|---|---|---|
| 54 | SS-Ustuf. | Nitz, Heinz, | 2.1.17 | A.R./SS-T.Div. | 0.0. |
| 55 | SS-Ustuf. | Pietschnigg, Walter, | 17.6.21 | I./SS-I.R."Westland" | Adjutant |
| 56 | SS-Ustuf. | Sommersaldo, Erich, | | SS-Div."Nord" | † vermißt Dolmetscher |
| 57 | SS-Ustuf.d.R. | Winkens, Gerhard, | 191 842 | I./SS-I.R."G" | † 0.0. |
| 58 | SS-Oscha.(RFA.) | Werdenbach, Eckbrecht, | 15.2.02 | I./SS-I.R.1 | 0.0. |
| | Kompanieführer: | | | | |
| 59 | Hptm. | Abele, Hubert, | 17.11.13 | 4./Pol.Schtz.Rgt.2 | |
| 60 | SS-Hstuf. | Adams, Frank, | 17.8.10 | 8./SS-I.R."Westland" | |
| 61 | SS-Hstuf. | Aichele, Andreas, | 9.3.02 | 13./SS-I.R.11 | |
| 62 | SS-Hstuf. | Baur, Alfons, | 19.2.14 | 3./SS-I.R.9 | |
| 63 | SS-Hstuf. | v.Benthien, Hinrich, | 15.8.10 | 12./SS-I.R.8 | † |
| 64 | SS-Hstuf. | Beutin, Gerhard, | 26.10.13 | 9./LSSAH | † |
| 65 | SS-Hstuf. | Blanck, Hans-Joachim, | 16.5.12 | 16./SS-T.I.R.1 | † vermißt |
| 66 | SS-Hstuf. | Böhmer, Karl, | 22.1.12 | 2./Pz.Jg.Abt./SS-Div."Wiking" | † |
| 67 | SS-Hstuf. | Braun, Heinrich, | 5.2.07 | 14./SS-I.R.11 | |
| 68 | SS-Hstuf. | Bredemeier, Willi, | 21.4.10 | 15./SS-I.R."Westland" | |
| 69 | Hptm. | Brekle, Kurt, | 26.5.13 | 1./Pol.Schtz.Rgt.2 | |
| 70 | SS-Hstuf. | Bunsen, Alfred, | 1.6.13 | 6./SS-T.I.R.1 | |
| 71 | SS-Hstuf. | Ceconi, Erich, | 28.5.14 | 3./SS-I.R.3 | |
| 72 | SS-Hstuf.d.R. | Charwat, Stefan, | 15.9.08 | 1./SS-Kav.Rgt.2 | † |
| 73 | SS-Hstuf. | Cornelius, Heinz, | 22.7.12 | 4./SS-I.R.1 | |
| 74 | SS-Hstuf. | Danz, Günter, | 24.10.10 | 11./SS-I.R.5 | |
| 75 | SS-Hstuf. | Dingeldey, Claus-Jürgen, | 19.7.07 | 13./LSSAH | |
| 76 | SS-Hstuf. | Dorner, Herbert, | 27.9.11 | 4./SS-I.R.6 | |
| 77 | Hptm. | Dusenschön, Walter, | 23.12.14 | 6./Pol.Schtz.Rgt.3 | |
| 78 | SS-Hstuf. | v.Freyberg, Wolfgang, | 13.12.10 | 6./Art.Rgt./SS-T.Div. | † |
| 79 | SS-Hstuf. | Gabriel, Elmar, | 79 580 | 2./A.A SS-T.Div. | |
| 80 | SS-Hstuf. | Grabow, Kurt, | 14.9.06 | 7./SS-I.R.7 | |
| 81 | SS-Hstuf. | Grünewälder, Rudolf, | 17.7.05 | 2./Kradsch.Btl./SS-Div."Reich" | † |

| Lfd.Nr. | Dienstgrad: | Vor-und Zuname: | Geb.Dat.od.SS-Nr.: | Einheit: | Bemerkungen: |
|---|---|---|---|---|---|
| 82 | SS-Hstuf. | Grundt, Richard, | 13.7.11 | 6./SS-I.R."DF" | |
| 83 | SS-Hstuf. | Günster, Uwe, | 2.11.14 | St.Gesch.Bttr.SS-Div."Reich" | |
| 84 | SS-Hstuf.d.R. | Hammersen, Heinrich, | 22.7.o7 | 3./SS-I.R."D" | |
| 85 | SS-Hstuf. | Hartmann, Hans, | 21.1o.13 | 12./SS-I.R."Nordland" | † |
| 86 | SS-Hstuf. | Haydn, Karl, | 27.11.12 | 14./SS-I.R."DF" | |
| 87 | SS-Hstuf. | Hempel, Walter, | 3o.8.1o | 13./LSSAH | |
| 88 | SS-Hstuf. | Herth, Günter, | 14.4.15 | 3./SS-I.R.4 | |
| 89 | SS-Hstuf. | Hess, Bernhard, | 11.1o.15 | 9./SS-I.R."Westland" | |
| 9o | SS-Hstuf. | Höhmann, Heinrich, | 16.8.13 | 7./SS-I.R.4 | |
| 91 | SS-Hstuf. | Jedelhauser, Hans, | 16.2.12 | 9./SS-I.R.11 | |
| 92 | SS-Hstuf. | Kayser, Rudolf, | 28.1.12 | 3./SS-I.R."D" | |
| 93 | SS-Hstuf. | Knaack, Hans Joachim, | 24.11.14 | 2./A.A.SS-T.Div. | † |
| 94 | SS-Hstuf. | Köhn, Rudolf, | 27.5.13 | 14./SS-I.R.4 | |
| 95 | SS-Hstuf. | Koppenwallner, Anton, | 11.6.12 | 2./Radf.A.A.SS-Kav.Brig. | † |
| 96 | SS-Hstuf. | Kraemer, Hermann, | 24.1.11 | 6./LSSAH | |
| 97 | SS-Hstuf. | Kreuzer, Hans, | 8.7.13 | 15./I.R."G" | |
| 98 | Hauptmann | Kruse, Wilhelm, | 4.3.o8 | Pol.Schtz.Rgt.3 | |
| 99 | SS-Hstuf. | Kuntze, Oskar, | 2o.9.15 | 7./SS-T.I.R.1 | |
| 1oo | SS-Hstuf. | Lederwasch, Hanns, | 1o.5.11 | 12./SS-I.R."DF" | |
| 1o1 | SS-Hstuf. | Linnemann, Willi, | 2o.4.12 | 1o./SS-I.R."D" | |
| 1o2 | SS-Hstuf. | List, Ludwig, | 22.1.o5 | 13./SS-I.R.9 | |
| 1o3 | SS-Hstuf. | Löw, Reinhold, | 3o.5.15 | 3./Kradsch.SS-T.Div. | |
| 1o4 | SS-Hstuf. | Maasch, Walter, | 28.5.o7 | 2./Pi.Bp.SS-Div."Reich" | |
| 1o5 | SS-Hstuf. | Metz, Hans-Joachim, | 3o.5.11 | 17./LSSAH | |
| 1o6 | SS-Hstuf. | Meyer, Friedrich, | 8.12.o1 | 2./Art.Abt.SS-Kav.Brig. | † |
| 1o7 | SS-Hstuf. | Meyer, Gerhard, | 18.9.o2 | 1o./SS-I.R."D" | † |
| 1o8 | SS-Hstuf. | Miklos, Alfred, | 13.4.1o | 5./SS-I.R."Westland" | |
| 1o9 | SS-Hstuf. | Müller, Hans, | 17.1.o9 | 7./SS-Art.Rgt.5 | |
| 11o | SS-Hstuf. | Ney, Karl, | 12.3.12 | 11./SS-I.R."DF" | † |
| 111 | SS-Hstuf. | Ortmann, Hans-Joachim, | 21.6.13 | 1./Krdsch.Btl.SS-Div."Reich" | |
| 112 | SS-Hstuf. | Pfarre, Bernhard, | 27.11.14 | 2./Pz.Jg.Abt.SS-T.Div. | |
| 113 | SS-Hstuf. | Pleiss, Gerd, | 2o.4.15 | 1./LSSAH | |
| 114 | SS-Hstuf. | Rauer, Rudolf, | 18.5.14 | 9./SS-I.R."D" | † |
| 115 | SS-Hstuf. | Riedel, Hans, | 7.5.16 | 12./SS-I.R.1 | |
| 116 | SS-Hstuf. | Runde, Herbert, | 2o.1.13 | 8./Art.Rgt.SS-T.-.Div. | † |
| 117 | SS-Hstuf. | Samulewicz, Herbert, | 1o.1o.o9 | 1./Flak.Abt.SS-Div."Reich" | |
| 118 | SS-Hstuf. | Siehring, Joachim, | 7.1o.11 | 1o./SS-I.R.11 | |
| 119 | SS-Hstuf. | Spaeth, Kurt, | 22.6.16 | 2./A.A.LSSAH | |
| 12o | SS-Hstuf. | Schade, Alfred, | 2.1.o3 | 1./SS-I.R."Westland" | |

| Lfd.Nr. | Dienstgrad: | Vor-und Zuname: | Geb.Dat.od.SS-Nr.: | Einheit: | Bemerkungen: |
|---|---|---|---|---|---|
| 121 | SS-Hstuf. | Schrödel, Wilfried, | 31.1o.13 | 12./SS-I.R.3 | |
| 122 | Hauptm. | Schultheiss, Hermann, | 19.7.13 | 1./Pol.Schtz.Rgt.2 | |
| 123 | SS-Hstuf. | Schulz, Paul, | 28.5.oo | 13./SS-I.R.4 | + |
| 124 | SS-Hstuf- | Schulz, Willi, | 29.4.o9 | 11./SS-I.R.1o | |
| 125 | SS-Hstuf. | Staudenmaier, Alfred, | 7.1.13 | Feldg.Tr.SS-Div."Wiking" | + |
| 126 | SS-Hstuf. | Stöter, Albert, | 4.2.1o | 2./SS-I.R.1 | |
| 127 | Hauptm. | Straubinger, Karl, | | 5./Pol.Schtz.Rgt.3 | + |
| 128 | SS-Hstuf.d.R. | Strauss, Herbert, | 3o.7.o3 | 14./--I.R.6 | |
| 129 | SS-Hstuf. | Streich, Otto, | 19.4.o6 | 5./SS-I.R.11 | |
| 13o | SS-Hstuf.d.R. | Teufel, Friedrich, | 27.7.o7 | 1./A.R.LSAH | |
| 131 | SS-Hstuf. | Valtin, Herbert, | 29.5.15 | 2./SS-I.R.1o | |
| 132 | Hauptm. | Voss, Heinrich, | | 1./Pol.Schtz.Rgt.1 | + |
| 133 | SS-Hstuf. | Weber, Fritz, | 5.12.14 | 16./SS-I.R."Westland" | |
| 134 | SS-Hstuf. | Wedenig, Markus, | 28.12.13 | 1o./SS-I.R.1 | + |
| 135 | SS-Hstuf. | Weigt, Adolf, | 5.8.11 | 2./SS-I.R."DF" | |
| 136 | SS-Hstuf. | Wielk, Otto, | 26.3.o9 | 9./LSAH | |
| 137 | SS-Hstuf. | Wittl, Fritz, | 2o.9.12 | 8./SS-I.R.3 | |
| 138 | SS-Ostuf.d.R. | Bandera, Robert, | 14.2.12 | 6./SS-I.R.4 | |
| 139 | SS-Ostuf. | Beeck, Bruno, | 25.8.16 | 2./Krdsch.A.A.SS-T.Div. | - |
| 14o | SS-Ostuf. | Birke, Helmut, | 11.5.18 | 3./SS-I.R."D" | |
| 141 | SS-Ostuf. | Bormemann, Georg, | 17.1.13 | 5./SS-I.R.7 | |
| 142 | Obltn. | Bourdon, Hans-Heinrich, | 31.1o.13 | 1o./Pol.Schtz.Rgt.2 | |
| 143 | SS-Ostuf. | Boysen, Walter, | 1o.2.o9 | II./A.R.SS-Div."Reich" | |
| 144 | SS-Ostuf.d.R. | Bumiller, Hermann, | 8.9.14 | Pi.Kp./SS-I.R.4 | + |
| 145 | SS-Ostuf. | Burtenhoff, Fritz, | 1.3.14 | 5./SS-I.R."DF" | |
| 146 | Obltn. | Cords, Karl, | 5.9.15 | 13./Pol.Schtz.Rgt.1 | |
| 147 | Obltn. | Dehmel, Günther, | 3.7.15 | 9./Pol.Schtz.Rgt.2 | |
| 148 | Obltn. | Dengel, Erwin, | 17.12.11 | 4./Pol.Schtz.Rgt.2 | |
| 149 | Obltn. | Ehrmann, Otto, | 258 391 | Pol.Div. | - |
| 15o | SS-Ostuf. | Ettensberger, Hans, | 1o.1.15 | 11./A.R.SS-Div."Reich" | |
| 151 | SS-Ostuf.d.R. | Fick, Fritz-Herbert, | 3.7.12 | 1./Pz.Jg.Abt./SS-Div."Reich" | |
| 152 | SS-Ostuf. | Frank, Hugo, | 27.1o.13 | 6./SS-I-R.9 | |
| 153 | SS-Ostuf.d.R. | Fuldner, Erich, | 28.9.12 | 5./SS-I.R."DF" | |
| 154 | SS-Ostuf. | Fust, Theodor, | 19.5.15 | 3./SS-I.I.R.1 | - |
| 155 | SS-Ostuf.d.R. | Gasser, Paul, | 18.11.o4 | 11./SS-I.R."DF" | |
| 156 | SS-Ostuf. | Gerndt, Valentin, | 22.7.13 | 8./I.R.6 | |
| 157 | SS-Ostuf. | Gnabs, Gerhard, | 26.11.15 | 5./SS-I.R.3 | |

| Lfd.Nr.: | Dienstgrad: | Vor-und Zuname: | Geb.Dat.od.SS-Nr.: | Einheit: | Bemerkungen: |
|---|---|---|---|---|---|
| 158 | SS-Ostuf. | Gottschalk, Karl, | 11.1.15 | 3./SS.I.R."Westland" | |
| 159 | SS-Ostuf. | Grieser, Helmut, | 21.6.15 | 1./SS-I.R.6 | |
| 16o | SS-Ostuf. | Grosche, Rudolf, | 23.9.11 | 7./SS-I.R.3 | |
| 161 | SS-Ostuf. | Grossler, Kurt, | 4.2.17 | 2./SS-I.R."G" | |
| 162 | SS-Ostuf. | Gruner, Hans, | 9.12.13 | 1o./SS-I.R.2 | |
| 163 | SS-Ostuf. | Haiböck, Franz, | 2.2.18 | 11./SS-I.R."DF" | |
| 164 | Obltn. | Heesch, Albert, | | 12./Pol.Schtz.Rgt.2 | - |
| 165 | SS-Ostuf. | Herchet, Erwin, | 18.2.11 | 3./SS-I.R.1 | + |
| 166 | SS-Ostuf. | Herold, Arnold, | 8.1.14 | 3./SS-I.R.6 | |
| 167 | SS-Ostuf. | Herrmann, Alexander, | 21.8.16 | 2./SS-T.I.R.1 | + |
| 168 | SS-Ostuf. | Hüntze, Adalbert, | 3.1.16 | 15./SS-I.R."D" | |
| 169 | Obltn. | Hirschmiller, Hermann, | | 2./Pol.Schtz.Rgt.2 | + |
| 17o | SS-Ostuf.d.R. | Imhof, Karl, | 13.1.12 | 11./SS-I.R.11 | |
| 171 | SS-Ostuf.d.R. | Imhof, Otto, | 4.3.11 | 12./SS-I.R.11 | |
| 172 | SS-Ostuf.d.R. | Jendritzky, Fritz, | 14.1.1o | 14./SS-I.R.8 | - |
| 173 | SS-Ostuf.d.R. | Jung, Hans, | 22.7.o9 | 12./SS-I.R.3 | |
| 174 | SS-Ostuf. | Kayser, Kuno, | 1.7.17 | 3./Pi.Btl./SS-T.Div. | |
| 175 | SS-Ostuf. | Kesper, Hans-Joachim, | 1.9.13 | 15./SS-I.R."G" | |
| 176 | SS-Ostuf. | Krauss, Philipp, | 1.4.15 | 2.Pi.Btl./SS-T.Div. | |
| 177 | Obltn. | Kreutziger, Rudolf, | 9.12.15 | 1./Pol.Schtz.Rgt.3 | |
| 178 | SS-Ostuf. | Krüger, Gerhard, | 13.4.12 | 2./SS-T.I.R.3 | |
| 179 | SS-Ostuf. | Kugelstadt, Hans, | 3.11.14 | 7./SS-I.R."Nordland" | + |
| 18o | SS-Ostuf. | Kumpf, Hansjochen, | 15.1.17 | 11./SS-I.R."D" | + |
| 181 | SS-Ostuf. | Kunkel, Heinrich, | 28.1o.14 | 9./SS-I.R.3 | |
| 182 | SS-Ostuf. | Lehmann, Konrad, | 14.7.17 | 5./SS-I.R.7 | |
| 183 | Obltn. | Leonhardt, Wolfgang, | 31.1.14 | 2./Pol.Schtz.Rgt.1 | |
| 184 | SS-Ostuf. | Luther, Gerhard, | 2.5.17 | 9./SS-I.R.11 | |
| 185 | SS-Ostuf. | Maas, Josef, | 23.3.12 | 3./SS-Pi.Btl.5 | |
| 186 | SS-Ostuf. | Marz, Hubert, | 9.5.13 | 1o./SS-I.R.2 | |
| 187 | SS-Ostuf. | Meder, Hermann, | 15.2.17 | 2./LSSAH | |
| 188 | SS-Ostuf. | Meyer, Friedrich, | 16.7.15 | 9./SS.I.R.9 | |
| 189 | Obltn. | Mrusek, Karl, | 13.12.14 | 3./Pol.Schtz.Rgt.2 | |
| 19o | Obltn. | Münster, Karl, | 24.4.14 | 2./Pol.Schtz.Rgt.5 | |
| 191 | SS-Ostuf.d.R. | Muth, Erich, | 17.9.o7 | Pi.Btl./SS-T.Div. | + |
| 192 | SS-Ostuf.d.R. | Nußbaum, Peter, | 1.6.o8 | 1./Freiw.Leg."Flandern" | + |
| 193 | SS-Ostuf. | v.Oeynhausen, Tankmar, | 11.5.14 | 2./SS-I.R."G" | |
| 194 | Obltn. | Paul, | 27.5.14 | 5./Pol.Schtz.Rgt.3 | |
| 195 | SS-Ostuf. | Petschat, Alfred, | 27.12.17 | 3.Pi.Btl."/SS-T.Div. | + |

| Lfd.Nr.: | Dienstgrad : | Vor-und Zuname: | Geb.Dat.od.H-Nr.: | Einheit: | Bemerkungen: |
|---|---|---|---|---|---|
| 196 | H-Ostuf. | Pfannmüller, Max, | 19.4.15 | 3./H-I.R.1 | |
| 197 | H-Ostuf. | Pfitzner, Heinz, | 24.3.14 | 4./H-I.R.3 | |
| 198 | H-Ostuf.d.R. | Pirschel, Harald, | 21.2.15 | 7./H-I.R."D" | |
| 199 | H-Ostuf.d.R. | Pommerancke,Ulrich, | 5.9.07 | 5./H-I.R.6 | |
| 200 | H-Ostuf. | Quitmeyer, Helmut, | 4.4.16 | 1./Art.Rgt./H-T.Div. | † |
| 201 | H-Ostuf. | Rehberger, Peter-Heiner, | 19.4.15 | 11./H-I.R.4 | |
| 202 | Obltn. | Reiche, Siegfried, | 28.9.13 | 8./Pol.Schtz.Rgt.3 | |
| 203 | Obltn. | Reuss, Hermann, | 5.1.13 | 3./Pol.Schtz.Rgt.1 | |
| 204 | H-Ostuf. | Rickert, Josef, | 13.4.15 | 5./Art.Rgt./H-T.Div. | † |
| 205 | H-Ostuf. | Sellmann,Kurt, | 3.1.15 | 1./H-T.I.R.3 | |
| 206 | H-Ostuf. | Sommer, Willi, | 11.8.14 | 10./H-I.R."DF" | |
| 207 | H-Ostuf.d.R. | Spelter, Berthold, | 17.10.10 | 3./Begl.Btl.RFH | |
| 208 | H-Ostuf. | Spitt, Hans, | 5.5.11 | A.A./H-T.Div. | † |
| 209 | H-Ostuf. | Schindler, Werner, | 12.7.14 | 9./H-I.R."DF" | |
| 210 | H-Ostuf. | Schlosser, Heinz, | 17.12.16 | 3./H-I.R.9 | |
| 211 | H-Ostuf.d.R. | Schneider, Hermann, | 6.4.03 | 5./H-Kav.Rgt.1 | † |
| 212 | Obltn. | Schön, Heinrich, | 10.11.14 | III./Pol.Schtz.Rgt3 | |
| 213 | H-Ostuf. | Schrep, Georg, | 15.3.17 | 1./H-I.R.1 | |
| 214 | H-Ostuf. | Schröter, Hans, | 10.3.15 | 11./H-I.R."Nordland" | † |
| 215 | H-Ostuf.d.R. | Schuhbauer, Felix, | 18.4.14 | 11./H-I.R.8 | vermißt |
| 216 | H-Ostuf.d.R. | Schwarz, Oskar, | 5.5.05 | H-I.R.10 | vermißt |
| 217 | H-Ostuf. | Stirnfeld, Walter, | 7.3.16 | 5./Art.Rgt./H-T.Div. | † |
| 218 | H-Ostuf. | Strickstrock, Hans, | 20.2.12 | 1./H-I.R.8 | |
| 219 | H-Ostuf. | Tetens, Werner, | 4.10.17 | 3.H-I.R.9 | |
| 220 | H-Ostuf. | Töffling, Eitel, | 22.10.08 | 6./H-I.R.3 | |
| 221 | H-Ostuf. | Töppervien, Karl, | 12.8.15 | 6./H-I.R.3 | |
| 222 | H-Ostuf.d.R. | Tschoeltsch, Walter, | 21.12.11 | 3./Pi.Btl.LNAH. | |
| 223 | H-Ostuf. | Vogel, Paul, | 16.2.17 | 12./H-T.I.R.3 | |
| 224 | H-Ostuf. | Widmaier, Gerhard, | 4.1.14 | H-I.R."Westland" | |
| 225 | H-Ostuf. | Wiese, Ekkehard, | 19.6.16 | 3./Pi.Btl.H-T.Div. | † |
| 226 | H-Ostuf.d.R. | Wolff, Walter, | 8.3.16 | 2./Pz.Jg.Abt./H-Div."Reich" | † |
| 227 | H-Ostuf. | Wuestenberg, Hans-Joachim, | 25.8.16 | 5./Krdsch.Btl.H-Div."Reich" | |
| 228 | H-Ostuf. | Zieger, Heinz, | 133 977 | A.A./H-T.Div. | |
| 229 | H-Ustuf. | Barnikel, Max, | 8.11.18 | 5./H-I.R.3 | |
| 230 | H-Ustuf. | Durpf, Ludwig, | 4.12.20 | 4./H-I.R.9 | |
| 231 | H-Ustuf. | Fischer, Ulrich, | 14.2.15 | 5./Art.Rgt.H-T.Div. | |
| 232 | H-Ustuf. | Frank, Heino, | 9.5.16 | 14./H-I.R."DF" | |
| 233 | H-Ustuf. | Fricke, Hans, | 11.6.21 | 11./Art.Rgt.3-Div."Reich" | † |

| Lfd.Nr.: | Dienstgrad: | Vor-und Zuname: | Geb.Dat.od.H-Nr. | Einheit: | Bemerkungen: |
|---|---|---|---|---|---|
| 234 | H-Ustuf. | Gelchsheimer, Karl, | 6.11.19 | 9./H-I.R."D" | ÷ |
| 235 | H-Ustuf. | Hünichen, Wolfgang, | 22.9.21 | 3./H-I.R.7 | |
| 236 | H-Ustuf. | Kleingrothaus, Hans, | 11.4.19 | 17./H-I.R."Nordland" | ÷ |
| 237 | H-Ustuf. | Radke, Jürgen, | 3o.11.2o | 3./H-I.R."DF" | |
| 238 | H-Ustuf.d.R. | Schuboldt, Gerhard, | 14.2.2o | 5./Freiw.Leg."Niederlande | vermißt. |

| Lfd.Nr.: | Dienstgrad: | Vor-und Zuname: | Geb.Dat.od.M-Nr.: | Einheit: | Bemerkungen: |
|---|---|---|---|---|---|
| | Zugführer: | | | | |
| 239 | Obltn. | Berns, Dieter, | 2.3.17 | Pol.Div.6./3 | |
| 24o | M-Ostuf.d.R. | Brochaus, Werner, | 23.1.o7 | 8./M-T.I.R.1 | |
| 241 | M-Ostuf.d.R. | Brutkuhl, Willi, | 3o.7.1o | 1./M-Kav.Rgt.1 | + |
| 242 | M-Ostuf. | Bücker, Theo, | 14.8.14 | 14./M-T.I.R.3 | |
| 243 | M-Ostuf.d.R. | Diwwling, Konrad, | 15.7.12 | 11./M-I.R.4 | |
| 244 | M-Ostuf. | Ehlers, Kurt, | 14.4.15 | Na-Zug I./Art.Rgt.M-T.Div. | |
| 245 | M-Ostuf. | Ehrich, Wilhelm, | 23.4.14 | 1o./M-I.R.2 | |
| 246 | M-Ostuf. | Ertl, Wilhelm, | 1.2.15 | 1./Pz.Jg.Abt./M-T.Div. | |
| 247 | M-Ostuf. | Glaser, Heinz, | 28.6.18 | 8./LHAH. | |
| 248 | Obltn. | Gobmeier, Peter, | 17.11.14 | Pol.Div. | |
| 249 | Obltn. | Görner, Heinz, | 5.1.11 | 6./Pol.Schtz.Rgt.3 | |
| 25o | M-Ostuf. | Gutermann, Paul, | 14,4.18 | 4./M-I.R."Germania" | + |
| 251 | M-Ostuf. | Haarberg, Hans, | 5.6.17 | 11./M-I.R."Westland" | |
| 252 | Obltn. | Haferkorn,Walter, | | 11./Pol.Schtz.Rgt.2 | + |
| 253 | M-Ostuf. | v. Hagen,Willi, | 1.12.13 | 6./LHAH. | |
| 254 | M-Ostuf.d.R. | Handl,Fritz, | 23.6.14 | 4./M-Rgt."Westland" | |
| 255 | M-Ostuf. | Hardt,Fritz, | 8.6.17 | 13./M-"Nordland" | |
| 256 | M-Ostuf. | Haym, Christian, | 1.3.17 | 3./M-I.R.1 | |
| 257 | M-Ostuf. | Heinrichs, Willi, | 28.11.17 | 8./LHAH | |
| 258 | Obltn. | Hernscher, Alfred, | | 4./Pol.Schtz.Rgt.2 | +vermißt |
| 259 | M-Ostuf. | Homeier, Adalbert, | 23.1.16 | M-T.Div. | +vermißt |
| 26o | Obltn. | Jentzsch, Alfred, | 27.8.17 | 2./A.A./Pol.Div. | + |
| 261 | M-Ostuf. | Kranz, Gerhard, | 15.8.14 | 6./LHAH | |
| 262 | M-Ostuf.d.R. | Kunde, Hans, | 19.5.o8 | 1./M-I.R.1o | |
| 263 | M-Ostuf. | Lüdecke, Fritz, | 17.11.15 | 15./M-I.R.3 | |
| 264 | Obltn. | Marin, Ernst, | 27.6.14 | Pz.Jg.Abt./Pol.Div. | |
| 265 | Obltn. | Mittwede, Otto, | 24.3.14 | 2./M-Pol.Schtz.Rgt.1 | |
| 266 | M-Ostuf. | Nossack, Werner, | 3.4.13 | 3./Pi.Btl.M-T.Div. | |
| 267 | Obltn. | Pfeiffer, | | 3./Pi.Btl./Pol.Div. | + |
| 268 | Obltn. | Sager, Heinz, | 23.8.14 | 2./Pol.Schtz.Rgt.1 | |
| 269 | M-Ostuf. | Sieck,Werner, | 23.9.13 | A.A./M-T.Div. | |
| 27o | M-Ostuf. | Spichern, Franz, | 14.1o.17 | 2./Art.Abt./M-Kav,Brig. | |
| 271 | M-Ostuf. | Schädlich, Max, | 28.11.98 | 5./Krdsch.Kp./M-Div."Reich" | + |
| 272 | M-Ostuf. | Schäffl,Hans, | 19.2.14 | 2./Krdsch.Kp./M-Div."Reich" | |
| 273 | M-Ostuf. | Schlötter, Werner, | 11.6.14, | 2./M-Rgt."Westland" | |

| Lfd.Nr.: | Dienstgrad: | Vor-und Zuname: | Geb.Dat.od.H-Nr.: | Einheit: | Bemerkungen: |
|---|---|---|---|---|---|
| 274 | H-Ostuf. | Schrader, Hans, | 1.1.15 | 8./H-I.R.3 | |
| 275 | H-Ostuf. | Schulze, Hans-Georg, | 11.9.17 | 1./LHAH | |
| 276 | Obltn. | Schweighöfer,Werner, | 9.12.12 | 9./Pol.Schtz.Rgt.2 | |
| 277 | H-Ostuf. | Stieghan, Bernhard, | 6.12.16 | 1o./H-I.R.1 | † |
| 278 | H-Ostuf. | Struth, Friedrich, | 14.3.13 | 1./H-T.I.R.1 | |
| 279 | H-Ostuf. | Thede, Helmut, | 14.6.18 | 3./A.A.LHAH | † vermißt |
| 28o | H-Ostuf.d.R. | Thomsen, Hans, | 22.2.13 | Pi.Btl./LHAH | |
| 281 | H-Ostuf. | Trauner, Franz, | 23.7.12 | H-Z.I.R.1 | |
| 282 | H-Ostuf. | v.Wallfeld, Herbert, | 4.5.1o | 1./LHAH | |
| 283 | H-Ostuf. | Wulff, Horst, | 27.9.15 | 2./Flak-Abt.Div."Reich" | |
| 284 | H-Ustuf.d.R. | Abresch, Heinrich, | 27.9.15 | 2./H-I.R."D" | |
| 285 | H-Ustuf. | Afflerbach, Wilhelm, | 5.3.2o | 3./Art.Rgt.LHAH | |
| 286 | H-Ustuf. | Ahrens, Hans, | 4.12.13 | 13./H-Rgt."Westland" | |
| 287 | H-Ustuf. | Angermann, Arnd, | 14.1o.21 | 16./H-I.R."D" | † |
| 288 | H-Ustuf. | Appel, Heinrich, | 18.1o.11 | 1o./H-Rgt."Westland" | |
| 289 | H-Ustuf. | Assian, Walter, | 18.3.2o | 4./H-Rgt."Westland" | |
| 29o | H-Ustuf. | Baar, Hans, | 13.5.19 | 1./H-I.R."D" | |
| 291 | H-Ustuf. | Baer, Henry, | 17.9.o8 | III./Art.Rgt.H-T.Div. | † |
| 292 | H-Ustuf.d.R. | Balz, Willi, | 22.3.15 | 3./H-I.R."D" | |
| 293 | H-Ustuf. | Bartsch, Kurt, | 49 238 | 6./LHAH | † |
| 294 | H-Ustuf.d.R. | Bauer, Emil, | 15.7.21 | 8./H-I.R."D" | |
| 295 | Ltn.- | Baun, Erich, | 1o.8.19 | 7./Pol.Schtz.Rgt.2 | |
| 296 | H-Ustuf. | Baumhardt, Otto, | 27.9.21 | 2.A.A./LHAH | |
| 297 | H-Ustuf. | Beinhorn, Karl-Heinz, | 16.4.21 | 8./Art.Rgt.H-T.Div. | † |
| 298 | H-Ustuf. | Bellach, Friedrich, | 3.1o.14 | 6./H-I.R.6 | |
| 299 | Ltn. | Bellack, Herbert, | 11.3.16 | 4./Pol.Schtz.Rgt.1 | |
| 3oo | H-Ustuf. | Bendig, Erich, | 11.12.19 | 1o./H-Rgt."Nordland" | † |
| 3o1 | H-Ustuf. | Berg, Hans, | 6.5.1o | 5./H-Rgt."Nordland" | † |
| 3o2 | H-Ustuf. | Berkemeyer, Rolf,Artur, | 2.1o.18 | 3./A.A.H-Div."Wiking" | |
| 3o3 | H-Ustuf. | Bertelsmeyer, Udo, | 29.11.19 | 2.Flak-Abt./H-Div."Reich" | |
| 3o4 | H-Ustuf. | Biermüller, Heinrich, | 13.6.2o | 5./H-I.R."D" | |
| 3o5 | H-Ustuf.d.R. | Bischoff, Heinrich, | 2.8.11. | 4.Krdsch.Btl./H-Div."Reich" | † |
| 3o6 | H-Ustuf.d.R. | Bluhm, Horst, | 13.2.1o | 6./H-I.R.1o | |
| 3o7 | H-Ustuf.d.R. | Böhning, Karl, | 15.3.o8 | 1o.H-I.R.6 | |
| 3o8 | H-Ustuf. | Boldt, Joachim, | 2.8.17 | 8./H-I.R.1o | |
| 3o9 | H-Ustuf.d.R. | Borns, Erich, | 19.9.o4 | 11./H-T.I.R.3 | † |
| 31o | H-Ustuf. | Bossard, Hellmut, | 2.4.21 | 4./Krdsch.Btl./H-Div."Reich | |
| 311 | H-Ustuf.d.R. | Brackhahn, Gerhard, | 27.3.13 | H-I.R."Nordland" | † vermißt |
| 312 | H-Ustuf. | Braun, Arnold, | 7.4.18 | 2.Pi.Btl.H-Div."Reich" | |

| Lfd.Nr.: | Dienstgrad: | Vor-und Zunane | Geb.Dat.od.H-Nr.: | Einheit: | Bemerkungen: |
|---|---|---|---|---|---|
| 313 | H-Ustuf. | Braun, Walter, | 26.5.12 | 13./H-I.R."Nordland" | |
| 314 | H-Ustuf.d.R. | Bretzke, Herbert, | 1.3.2o | 10./H-I.R.7 | |
| 315- | Ltn. | Brinkhoff, Willi, | | 1./Pol.Schtz.Rgt.2 | + |
| 316 | Ltn. | Buchholz, Josef | 8.5.15 | 9./Pol.Schtz.Rgt.2 | |
| 317 | H-Ustuf. | Buchwald, Hans, | 23.5.2o | 3./Krdsch.Btl.H-Div."Reich" | |
| 318 | H-Ustuf.d.R. | Büchmann, Fritz, | 4.9.19 | 1./H-I.R."Germania" | + |
| 319 | H-Ustuf. | Bühler, Rolf, | 21.1.21 | 1./A.A./H-I.Div. | |
| 32o | H-Ustuf.d.R. | Büsching, Heinrich, | 19.8.19 | 13./H-I.R.4 | |
| 321 | H-Ustuf. | Büttner, Alfred, | 2.1o.18 | 4./H-I.R."DF" | |
| 322 | H-Ustuf. | Cammann, Günther, | 19.9.19 | 12./LHAH | |
| 323 | H-Ustuf. | Christiansen, Konrad, | 6.1.18 | 1./A.A.H-Div."Wiking" | |
| 324 | H-Ustuf. | Clasen, Hans-Eberhard, | 2o.6.2o | 1./Krdsch.Btl.H-Div.Reich" | |
| 325 | H-Ustuf.d.R. | Coburger, Fritz, | 28.11.12 | 13./H-I.R.2 | |
| 326 | H-Ustuf. | Cyriaks, Otto, | 3o.3.15 | 1./H-I.R."D" | |
| 327 | H-Ustuf. | Damerow, Willi, | 1.12.19 | 18./LHAH | |
| 328 | H-Ustuf.d.R. | Diekmann, Heinrich, | 2.2.17 | 5./H-I.R."Westland" | |
| 329 | H-Ustuf. | Dobscha, Fritz, | 18.4.21 | 2./H-I.I.R.1 | + |
| 33o | Ltn. | Dörfel, Erich, | 27.12.14- | 1o./Pol.Schtz.Rgt.2 | |
| 331 | H-Ustuf.d.R. | Dornewass,Walter, | 16.2.12 | 3./H-I.I.R.1 | + |
| 332 | H-Ustuf.d.R. | Drescher, Karl-Heinz | 2o.7.13 | A-A./LHAH | |
| 333 | H-Ustuf. | Drubba, Helmut, | 8.11.17 | 4./H-I.R."DF" | |
| 334 | H-Ustuf. | Duttenhöfer, Rolf, | 7.1.21 | 12./Art.Rgt.H-I.Div. | - |
| 335 | H-Ustuf.d.R. | Dux, Helmut, | 13.1o.18 | 16./H-I.R."DF" | |
| 336 | H-Ustuf. | Eberle, Hans, | 19.8.2o | 7./LHAH | |
| 337 | H-Ustuf. | Eder, Albert, | 6.9.2o | 5./H-I.R."D" | |
| 338 | H-Ustuf.d.R. | Ehlers, Martin, | 3o.4.19 | H-I.R.7 | |
| 339 | H-Ustuf. | Eichhorn, Wilhelm, | 29.8.o9 | 16./H-I.R.9 | |
| 34o | H-Ustuf. | Ellmann, Berhard, | 1o.11.14- | 3./Krdsch.Btl.H-Div."Reich" | |
| 341 | H-Ustuf. | Engelmann, Max, | 2.12.2o | 1o./H-I.R.6 | |
| 342 | H-Ustuf. | Eppinger, Hans, | 3o.7.17 | 1o./H-I.R.1o | |
| 343 | H-Ustuf. | Ernst, Kurt, | 9.4.16 | III./H-Art.Rgt.Div."Reich" | |
| 344 | H-Ustuf. | Essler, Erhard, | 11.7.17 | 14./H-I.R.3 | |
| 345 | H-Ustuf. | Faulwasser, Richard, | 28.1.18 | 11./Art.Rgt.H-I.Div. | + |
| 346 | H-Ustuf. | Fehrmann, Paul, | 17.4.18 | 3./H-I.R.7 | |
| 347 | H-Ustuf.d.R. | Ferner, Franz, | 13.5.13 | 9./H-I.R.9 | |
| 348 | H-Ustuf.d.R. | Findenigg, Anton, | 21.1o.1o | 7./H-I.R.4 | |
| 349 | H-Ustuf. | Franke, Konrad, | 12.3.2o | 1o./Art.Rgt.5 | vermißt |
| 35o | H-Ustuf. | Fricke, Walter, | 22.9.21 | 8./H-I.R.3 | |

| Lfd.Nr.: | Dienstgrad: | Vor und Zuname: | Geb.Dat.od.H-Nr.: | Einheit: | Bemerkungen: |
|---|---|---|---|---|---|
| 351 | H-Ustuf. | Friedl, Ludwig, | 3.7.16 | 6./H-I.R.6 | |
| 352 | H-Ustuf. | Friedrichs, Karl-Heinz, | 1o.2.19 | 2./H-T.I.R.1 | † |
| 353 | H-Ustuf. | Frisch, Günter, | 25.4.17 | 15./H-T.I.R.3 | |
| 354 | H-Ustuf.d.R. | Gebert, Horst, | 27.6.18 | 4./H-I.R."Germania" | † |
| 355 | H-Ustuf. | Gebhart, Hannes, | 9.8.o7 | 11./H-I.R.4 | |
| 356 | H-Ustuf.d.R. | Gentes, Rudolf, | 29.11.12 | 6./H-T.I.R.3 | |
| 357 | H-Ustuf. | Göhlmann, Konrad, | 12.1.1o | 9./H-T.I.R.3 | |
| 358 | H-Ustuf.d.R. | Görbing, Karl, | 14.1.1o | 1./H-I.R.1o | |
| 359 | H-Ustuf. | Grabosch, Ulrich, | 13.7.18 | 1o./H-T.I.R.3 | |
| 36o | H-Ustuf.d.R. | Grams, Heinrich, | 9.8.99 | 9./Art.Rgt.H-T.Div. | † |
| 361 | H-Ustuf.d.R. | Graunke, Ernst, | 29.8.o8 | 7./H-I.R.3 | |
| 362 | H-Ustuf. | Haag, Kurt, | 16.4.21 | Schneeschuhkp./H-I.R."D" | |
| 363 | H-Ustuf. | Haken, Percy, | 6.3.13 | 1./Art.Rgt.H-T.Div. | |
| 364 | H-Ustuf. | Halwax, Gustav, | 31.1o.1o | 7./Art.Rgt.H-Div."Reich" | |
| 365 | H-Ustuf.d.R. | Hamann, Willi, | 9.6.o8 | 1./H-Kav.Rgt.2 | † |
| 366 | H-Ustuf.d.R. | Hannecke, Hans, | 27.1o.o6 | 5./H-I.R.9 | |
| 367 | H-Ustuf. | Harms, Rudolf, | 12.4.21 | 2./Pi.Btl.H-T.Div. | |
| 368 | H-Ustuf.d.R. | Hartner, Hans, | 25.2.14 | 1./H-T.I.R.1 | † |
| 369 | H-Ustuf.d.R. | Haun, Kurt, | 6.9.14 | 15./H-T.I.R.1 | † |
| 37o | H-Ustuf. | Haupt, Werner, | 23.11.19 | 2./Krdsch.Btl.H-Div."Reich" | |
| 371 | H-Ustuf.d.R. | Hausschildt, Karl-Heinz, | 4.4.18 | 6./H-I.R."Nordland" | † |
| 372 | H-Ustuf.d.R. | Hegemann, Ernst, | 2o.12.1o | 1./H-I.R."D" | |
| 373 | Ltn. | Heilmann, Kurt, | 24.4.14 | 8./Pol.Schtz.Rgt.2 | |
| 374 | H-Ustuf.d.R. | Heinss, Holn, | 8.8.21 | 11./H-I.R.3 | |
| 375 | H-Ustuf. | Heinz, Adolf, | 14.3.2o | 4./Art.Abt.H-Div."Nord" | |
| 376 | H-Ustuf. | Heise, Helmut, | 13.3.22 | 3.Krdsch.Btl./H-Div."Reich" | |
| 377 | H-Ustuf. | Heitmann, Ernst, | 12.5.15 | H-I.R.7 | |
| 378 | H-Ustuf.d.R. | v.Heller, Rolf, | 12.11.18 | 12./H-I.R.4 | |
| 379 | H-Ustuf.d.R. | Henze, Walter, | 1o.7.21 | 2.FlakAbt./H-Div. Nord" | |
| 38o | H-Ustuf.d.R. | Herbert, Wilhelm, | 3o.1o.11 | 8./H-I.R.11 | † |
| 381 | H-Ustuf. | Hering, Gustav, | 13.3.18 | 8./H-I.R.7 | |
| 382 | H-Ustuf.d.R. | Hiemann, Rudolf, | 11.9.18 | H-I.R.1o | |
| 383 | H-Ustuf.d.R. | Hillger, Jürgen, | 5.1o.18 | 3./Krdsch.Btl.H-Div."Reich" | |
| 384 | H-Ustuf.d.R. | Höhner, Willi, | 13.9.o5 | 14./H-I.R.1o | vermißt |
| 385 | H-Ustuf.d.R. | Hoffmann, Walter, | 23.8.21 | 1./H-I.R.9 | |
| 386 | H-Ustuf. | Hoffmann, Werner, | 27.4.17 | 7./H-I.R."Germania" | † |
| 387 | H-Ustuf. | Holenia, Walter, | 1o.9.17 | 5./H-I.R."DF" | |
| 388 | H-Ustuf.d.R. | Hopf, Anton | 29.1o.18 | 6./H-T.I.R.3 | |

| Lfd.Nr.: | Dienstgrad: | Vor- und Zuname: | Geb.Dat.od.SS-Nr.: | Einheit: | Bemerkungen: |
|---|---|---|---|---|---|
| 389 | SS-Ustuf.d.R. | Hopf, Hans, | 19.5.19 | 13./SS-I.R."Westland" | |
| 390 | SS-Ustuf. | Hoppstaedter, Werner | 29.4.21 | SS-Div."Nord" | |
| 391 | SS-Ustuf.d.R. | Horn, Adolf, | 18.4.05 | 7./SS-I.R."DF" | |
| 392 | SS-Ustuf.d.R. | Horstkötter, Karl, | 2.4.12 | 5./SS-I.R."Westland" | |
| 393 | SS-Ustuf. | Hübner, Hans, | 13.7.11 | 11./Art.Rgt./SS-Div."Wiking" | |
| 394 | SS-Ustuf. | Hüttling, Helmut, | 8.10.20 | A.A.SS-Div."Reich" | + |
| 395 | SS-Ustuf. | Jacobsen, Karl, | 4.1.19 | 2./SS-Kav.Rgt.2 | + |
| 396 | SS-Ustuf. | Jager, Erich, | 5.8.16 | 3./SS-I.R.9 | |
| 397 | Ltn. | Jahrow, Hans Werner, | 3.8.16 | 3./Pol.Schtz.Rgt.1 | |
| 398 | SS-Ustuf. | Jessen, Franz, | 5.10.19 | 14./SS-I.R.1 | |
| 399 | SS-Ustuf. | Jocham, Johannes, | 23.12.16 | 6./SS-I.R.4 | |
| 400 | SS-Ustuf. | Johannsen, Hans, | 22.10.18 | 17./SSAH | |
| 401 | SS-Ustuf.d.R. | John, Werner, | 8.3.20 | 7./SS-I.R.9 | |
| 402 | SS-Ustuf.d.R. | Kähne, Hans-Egon, | 10.9.16 | 10./SS-I.R."Westland" | |
| 403 | SS-Ustuf. | Kaesgen, Hans, | 12.2.16 | 7./SS-Rgt."Deutschland" | |
| 404 | SS-Ustuf. | Kalt, Otto, | 9.11.13 | 18./SSAH | |
| 405 | SS-Ustuf. | Kaub, Heinz, | 31.3.15 | 15./SS-Rgt."Nordland" | + |
| 406 | SS-Ustuf.d.R. | Kayser, Willi, | 15.9.11 | 11./SS-I.R.10 | |
| 407 | SS-Ustuf. | Keil, Bruno, | 9.3.15 | 9./SS-I.R.7 | |
| 408 | SS-Ustuf.d.R. | Keller, Heinz, | 13.2.13 | 3./SS-Kav.Rgt.1 | + |
| 409 | Ltn. | Kellermann | | 2./Pol.Schtz.Rgt.2 | + |
| 410 | SS-Ustuf. | Kersten, Hans-Georg, | 17.11.17 | 3./Pz.Jg.Abt./SS-T.Div. | |
| 411 | SS-Ustuf.d.R. | Ketelsen, Marius, | 8.12.08 | 2./SS-I.R."DF" | |
| 412 | SS-Ustuf. | Kiendl, Sepp, | 5.9.12 | 8./Art.Rgt./SS-Div."Reich" | |
| 413 | SS-Ustuf.d.R. | Klein, Ernst, | 2.5.11 | IV./SSAH | |
| 414 | SS-Ustuf.d.R. | Klein, Franz, | 8.6.19 | 5./Kradsch.Btl./SS-Div."Reich" | |
| 415 | Ltn. | Klein, Johann, | 30.3.13 | 9./Pol.Schtz.Rgt.3 | |
| 416 | Ltn. | Kliemt, Erhard, | | 12./Pol.Schtz.Rgt.2 | + |
| 417 | SS-Ustuf. | Klocke, Heinz, | 27.8.15 | Strm.Gasch.Sttr.SS-Div."Reich" | - |
| 418 | SS-Ustuf.d.R. | Klockgeter, Siegfried, | 29.12.12 | 9./SS-I.R.1 | |
| 419 | SS-Ustuf. | Knafl, Emil, | 3.12.20 | 2./SS-I.R.7 | |
| 420 | SS-Ustuf. | Knierim, Friedrich, | 31.3.21 | 3./SS-Kradsch.Btl./SS-Div."Reich" | |
| 421 | SS-Ustuf. | Knipperberg, Friedrich, | 27.9.10 | 16./SS-T.I.R.3 | |
| 422 | SS-Ustuf. | Knöpfle, Friedrich, | 26.10.14 | 2./Pz.Jg.Abt./SS-T.Div. | |
| 423 | SS-Ustuf. | Knopp, Alois, | 10.1.16 | 11./SS-I.R.7 | |
| 424 | SS-Ustuf. | Könnecke, Gerhard, | 5.10.20 | 13./SS-I.R.4 | |
| 425 | SS-Ustuf.d.R. | Kohlschütter, Karl, | 14.3.15 | 11./SS-T.I.R.3 | |
| 426 | SS-Ustuf. | Kolwes, Artur, | 8.10.19 | 11./SS-I.R.6 | |

| Lfd.Nr.: | Dienstgrad: | Vor- und Zuname: | Geb.Dat. od. SS-Nr.: | Einheit: | Bemerkungen: |
|---|---|---|---|---|---|
| 427 | SS-Ustuf. | Korndörfer, Werner, | 7.3.17 | 13./SS-I.R.3 | |
| 428 | SS-Ustuf.d.R. | Kossak, Oskar, | 22.6.07 | 11./SS-"DF" | |
| 429 | SS-Ustuf. | Krelle, Siegfried, | 27.1.21 | 7./SS-T.I.R.1 | |
| 430 | SS-Ustuf. | Kriegbaum, Friederich, | 1.6.19 | 1./SS-I.R.6 | |
| 431 | SS-Ustuf.d.R. | v.Kuenburg, Michael, | 30.11.13 | II./SS-I.R.9 | vermißt |
| 432 | SS-Ustuf. | Kugler, Friedrich, | 13.7.20 | 4./SS-I.R."DF" | |
| 433 | SS-Ustuf. | Kunst, Gerhard, | 17.5.22 | 3./SS-I.R."Deutschland" | |
| 434 | Ltn. | Kunz, Adolf, | 2.10.16 | 11./Pol.Schtz.Rgt.1 | |
| 435 | SS-Ustuf. | Kurek, Roland, | 26.10.16 | 6./SS-I.R."Deutschland" | |
| 436 | SS-Ustuf. | Kuschnik, Theodor, | 22.10.20 | 8./Art.Rgt.LSSAH | |
| 437 | SS-Ustuf. | Lack, Franz, | 4.2.18 | SS-Inf.Brigade 1 | † |
| 438 | SS-Ustuf.d.R. | Lang, Mathias, | 28.6.12 | 17./LSSAH | |
| 439 | SS-Ustuf. | Lange, Heinz, | 18.5.20 | 4./SS-Art.Rgt.5 | |
| 440 | SS-Ustuf. | Lange, Werner, | 25.4.12 | 11./SS-I.R."Germania" | |
| 441 | SS-Ustuf. | Langer, Hermann, | 13.1.18 | SS-Div."Wiking" | |
| 442 | Ltn. | Langhoff, | 16.6.08 | 10./Pol.Schtz.Rgt.3 | † |
| 443 | SS-Ustuf.d.R. | Langner, Helmut, | 25.1.07 | 11./SS-I.R.7 | |
| 444 | SS-Ustuf. | Lau, Horst Hermann, | 29.4.19 | 1./Art.Rgt.LSSAH | |
| 445 | SS-Ustuf.d.R. | Legde, Hans, | 22.11.16 | 15./SS-I.R."Westland" | |
| 446 | SS-Ustuf.d.R. | Lehn, Heinz, | 24.2.17 | 5./SS-T.I.R.3 | |
| 447 | SS-Ustuf. | Leitner, Walter, | 30.12.17 | 2./Pi.Btl.SS-Div."Reich" | |
| 448 | SS-Ustuf. | Lerch, Fridolin, | 2.6.20 | Pi.Btl./SS-T.Div. | † |
| 449 | SS-Ustuf. | Lichtenberger, Hermann, | 3.9.21 | 9./Pol.Schtz.Rgt.3 | † |
| 450 | SS-Ustuf. | Limpricht, Fritz, | 26.4.05 | 12./SS-T.I.R.3 | |
| 451 | SS-Ustuf.d.R. | Lippmann, Herbert, | 22.10.05 | 11./SS-I.R."DF" | |
| 452 | SS-Ustuf. | Lochmüller, Hans, | 1.1.22 | 16./SS-I.R."DF" | vermißt |
| 453 | Ltn. | Lohmann, Werner, | 21.5.16 | Pol.Div. | |
| 454 | SS-Ustuf. | Loibner, Hans, | 8.12.16 | 2./Kradsch.Btl./SS-Div."Reich" | |
| 455 | SS-Ustuf. | Lorenz, Rolf, | 21.4.22 | 3./Pi.Btl./SS-T.Div. | |
| 456 | SS-Ustuf. | Lüthgen, Ernst, | 24.8.17 | 2./SS-I.R.10 | |
| 457 | Ltn. | Lützen, Siegfried, | 18.11.15 | 12./Pol.Schtz.Rgt.2 | |
| 458 | SS-Ustuf. | Dr.Marschner, Kurt, | 16.11.14 | N.Z.SS-I.R."D" | |
| 459 | SS-Ustuf.d.R. | Maertins, Alfred, | 18.2.14 | 2./SS-I.R.8 | |
| 460 | SS-Ustuf. | Markussen, Hans, | 18.9.14 | 4./SS-T.I.R.3 | |
| 461 | Ltn. | Maxner, Bruno, | 7.5.12 | 9./Pol.Schtz.Rgt.2 | |
| 462 | SS-Ustuf.d.R. | Meisner, Herbert, | 24.12.19 | 6./SS-T.I.R.2 | † |
| 463 | SS-Ustuf. | Melcher, Josef, | 15.8.21 | 10./SS-I.R."D" | † |
| 464 | SS-Ustuf.d.R. | Mertens, Josef, | 10.11.11 | 3./LSSAH | |
| 465 | SS-Ustuf. | Messer, Claus, | 11.4.07 | 10./SS-T.I.R.1 | † |

| Lfd.Nr.: | Dienstgrad: | Vor-und Zuname: | Geb.Dat.od.SS-Nr.: | Einheit: | Bemerkungen: |
|---|---|---|---|---|---|
| 466 | SS-Ustuf.d.R. | Metzner, Wilhelm, | 22.6.09 | 6./SS-I.R."DF" | |
| 467 | SS-Ustuf. | Migsch, Benno, | 23.1.18 | 5./Kradsch.Btl./SS-T.Div. | |
| 468 | SS-Ustuf.d.R. | Mikuteit, Herbert, | 11.11.19 | 4./SS-I.R.6 | |
| 469 | SS-Ustuf.d.R. | Moll, Herbert, | 22.1.20 | 6./SS-I.R."DF" | vermißt |
| 470 | SS-Ustuf. | Moosbrugger, Karl, | 14.1.08 | 4./Kradsch.Btl./SS-Div."Reich" | |
| 471 | SS-Ustuf.d.R. | Morich, Friedrich, | 28.6.08 | I./LSSAH | |
| 472 | SS-Ustuf.d.R. | Müller, Ernst, | 25.9.10 | 6./SS-I.R.6 | |
| 473 | SS-Ustuf. | Müller, Heinz, | 20.3.15 | 9./SS-I.R."DF" | |
| 474 | SS-Ustuf. | Müller, Hugo, | 21.9.15 | Strm.Gesch.Bttr.LSSAH | |
| 475 | SS-Ustuf.d.R. | Naumann, Walter, | 5.2.11 | 6./SS-I.R.7 | |
| 476 | SS-Ustuf. | Nettlau, Lothar, | 8.4.20 | 7./SS-I.R."Westland" | verunglückt |
| 477 | SS-Ustuf.d.R. | Nissler, Friedrich, | 8.3.11 | 1./SS-I.R.4 | † |
| 478 | SS-Ustuf. | Paschenda, Richard, | 26.12.18 | 5./Kradsch.Btl./SS-T.Div. | † |
| 479 | Ltn. | Paulick | | 5./Pol.Schtz.Rgt.3 | |
| 480 | SS-Ustuf.d.R. | Peetz, August, | 27.5.03 | 5./SS-I.R."Deutschland" | |
| 481 | SS-Ustuf. | Peilstoecker, Hans, | 19.11.16 | 10./SS-T.I.R.1 | |
| 482 | SS-Ustuf.d.R. | Petersen, August, | 15.6.15 | 9./SS-I.R."Westland" | |
| 483 | SS-Ustuf.d.R. | Petersen, Kurt, | 11.7.13 | 6./SS-I.R."Germania" | |
| 484 | SS-Ustuf.d.R. | Petz, Anton, | 27.12.12 | 15./SS-I.R."Nordland" | † vermißt |
| 485 | SS-Ustuf.d.R. | Pfaff, Max, | 18.2.19 | 12./LSSAH | |
| 486 | SS-Ustuf. | Pfützner, Kurt, | 24.8.18 | 1./Kradsch.Btl./SS-T.Div. | |
| 487 | SS-Ustuf. | Pochert, Waldemar, | 4.3.21 | II./SS-I.R.11 | |
| 488 | SS-Ustuf. | Pöhls, Hugo, | 11.6.17 | 4./SS-I.R.4 | |
| 489 | SS-Ustuf. | Premern, Karl, | 1.4.19 | 6./SS-I.R."DF" | |
| 490 | SS-Ustuf. | Preu, Bernhard, | 30.8.19 | 2./SS-T.I.R.1 | |
| 491 | SS-Ustuf. | Preuß, Rolf, | 14.8.20 | 2./A.A.SS-T.Div. | † |
| 492 | SS-Ustuf. | Radmann, Bodo, | 25.3.14 | 5./SS-Kav.Rgt.2 | |
| 493 | SS-Ustuf.d.R. | Rappl, Viktor, | 10.7.18 | 3./Pz.Jg.Abt.SS-Div."Reich" | † |
| 494 | SS-Ustuf. | Rasal, Wilhelm, | 5.2.21 | 1./Kradsch.Btl./SS-Div."Reich" | |
| 495 | Ltn. | Rechling, Kurt, | 2.6.17 | 2./Pol.Schtz.Rgt.1 | |
| 496 | SS-Ustuf.d.R. | v.d.Recke, Karl, | 13.10.18 | 11./SS-T.I.R.3 | |
| 497 | SS-Ustuf. | Reddingius, Friedrich, | 15.1.16 | 15./SS-T.I.R.2 | |
| 498 | SS-Ustuf. | Rehrl, Alois, | 15.8.20 | 1./A.A.LSSAH | |
| 499 | Ltn. | Reichelt, Gerhard, | 21.8.12 | 1./Pol.Schtz.Rgt.2 | |
| 500 | SS-Ustuf.d.R. | Reimisch, Kurt, | 17.9.13 | 2./A.A.LSSAH | † |
| 501 | SS-Ustuf. | Reiß, Ludwig, | 18.1.20 | 3./SS-I.R."DF" | |
| 502 | SS-Ustuf. | Reubold, Willi, | 12.10.20 | 3./Finn.Freiw.Btl. | |
| 503 | SS-Ustuf. | Rheinecker, Hans, | 10.9.14 | 2./SS-I.R."DF" | |

| Lfd.Nr.: | Dienstgrad: | Vor-und Zuname: | Geb.Dat.od.SS-Nr.: | Einheit: | Bemerkungen: |
|---|---|---|---|---|---|
| 504 | SS-Ustuf.d.R. | Riedel, Walter, | 11.7.17 | 3./Art.Rgt.SS-Div."Wiking" | |
| 505 | SS-Ustuf.d.R. | Riedl, Waldemar, | 27.9.13 | 1.SS-I.R."DF" | |
| 506 | SS-Ustuf.d.R. | Riegel, Oswin, | 15.2.10 | 2.SS-T.I.R.3 | |
| 507 | SS-Ustuf.d.R. | Riffelmacher, Michael, | 161 320 | 3./Kradsch.Btl.SS-T.Div. | † |
| 508 | SS-Ustuf.d.R. | Rinauer, Hans, | 1.3.12 | 7.SS-T.I.R.1 | |
| 509 | SS-Ustuf.d.R. | Röhlig, Robert, | 13.8.14 | 1./A.A.SS-T.Div. | |
| 510 | SS-Ustuf.d.R. | Rösner, Karl, | 24.1.03 | SS-Div."Nord" | |
| 511 | SS-Ustuf. | Rose, Erich, | 27.11.04 | 1./Pi.Btl.SS-Div."Wiking" | |
| 512 | SS-Ustuf. | Rudolph, Hermann, | 14.4.20 | 3.SS-A.A.5 | |
| 513 | Ltn. | v.Ruepprecht, Otto, | | Pol.Schtz.Rgt.1 | † vermißt |
| 514 | SS-Ustuf. | Runge, Otto, | 24.8.14 | 13.SS-I.R."DF" | |
| 515 | SS-Ustuf.d.R. | Sattler, Max, | 1.11.13 | SS-I.R."D" | † |
| 516 | SS-Ustuf. | Sieber, Heinrich, | 22.11.19 | 10.SS-I.R.9 | |
| 517 | SS-Ustuf. | Siersch, Wilfried, | 28.7.17 | 11.SS-T.I.R.3 | |
| 518 | SS-Ustuf. | Sonntag, Hermann, | 10.7.14 | 7.SS-I.R."D" | |
| 519 | SS-Ustuf.d.R. | Süfke, Max, | 12.9.14 | 10.SS-I.R."Nordland" | † |
| 520 | SS-Ustuf. | Suitner, Walter, | 28.8.17 | 2.SS-I.R.9 | |
| 521 | SS-Ustuf.d.R. | Surau, Rudolf, | 5.10.02 | 14.SS-I.R.4 | |
| 522 | SS-Ustuf. | Schäfer, Helmut, | 3.5.20 | 2./Kradsch.Btl.SS-Div."Reich" | |
| 523 | SS-Ustuf. | Schanrath, Fritz, | 5.2.18 | 1.SS-I.R."Germania" | |
| 524 | SS-Ustuf.d.R. | Scharna, Hans, | 20.9.18 | 19./LSSAH | |
| 525 | Ltn. | Schellwath, Kurt, | 20.9.16 | 5./Pol.Schtz.Rgt.3 | |
| 526 | SS-Ustuf.d.R. | Schiele, Otto, | 23.1.11 | Flak-Abt./LSSAH | |
| 527 | Ltn. | Schirmer, Joachim, | 28.2.18 | 2./Art.Rgt./Pol.Div. | |
| 528 | SS-Ustuf.d.R. | Schlett, Rudolf, | 26.8.13 | 3.SS-T.I.R.3 | |
| 529 | SS-Ustuf.d.R. | Schmidt, Günter, | 16.2.19 | SS-T.I.R.3 | † |
| 530 | SS-Ustuf.d.R. | Schmidt, Rudolf, | 12.5.15 | 2.SS-I.R."Westland" | |
| 531 | SS-Ustuf. | Schmidtke, Hans, | 9.11.19 | IV./LSSAH | † vermißt |
| 532 | SS-Ustuf. | Schmieter, Horst, | 20.3.18 | 11.SS-I.R.6 | |
| 533 | SS-Ustuf. | Schmitt, Karl, | 7.8.04 | Pi.Btl./LSSAH | |
| 534 | SS-Ustuf.d.R. | Schmucker, Ludwig, | 44 202 | 15.SS-I.R.11 | |
| 535 | SS-Ustuf. | Schneider, Harry, | 24.1.17 | 2./Nachr.Abt.SS-Div."Reich" | vermißt |
| 536 | SS-Ustuf.d.R. | Schneider, Wilhelm, | 16.8.09 | 7./LSSAH | |
| 537 | SS-Ustuf. | Schnitter, Gerhard, | 11.8.17 | 16./LSSAH | |
| 538 | SS-Ustuf.d.R. | Schön, Heinrich, | 15.7.20 | Stürm.Gesch.Bttr.SS-Div."Reich" | † |
| 539 | SS-Ustuf. | v.Scholz, Walter, | 14.8.19 | Radf.A.A./SS-Kav.Brigade | † |
| 540 | SS-Ustuf.d.R. | Schreiber, Adolf, | 29.2.08 | 2.SS-I.R."Nordland" | † |
| 541 | Ltn. | Schreiner, Johann, | 30.4.09 | 1./Pol.Schtz.Rgt.3 | |

| Lfd.Nr.: | Dienstgrad: | Vor-und Zuname: | Geb.Dat.od.SS-Nr.: | Einheit: | Bemerkungen: |
|---|---|---|---|---|---|
| 542 | SS-Ustuf. | Schrimpl, Heinz, | 7.3.19 | 12./SS-I.R."D" | † |
| 543 | SS-Ustuf. | Schröder, Alfred, | 25.12.2o | 6./SS-I.R."DF" | vermißt |
| 544 | Ltn. | Schürer, Herbert, | 5.1.19 | 1./Pol.Schtz.Rgt.1 | |
| 545 | SS-Ustuf.d.R. | Schürg, Hermann, | 11.11.1o | 1./Kradsch.Btl./SS-Div."Reich" | |
| 546 | SS-Ustuf.d.R. | Schüssleder, Franz, | 23.12.17 | 8./SS-I.R.9 | |
| 547 | SS-Ustuf. | Schulte, Paul, | 29.9.o7 | 1./A.A./SS-Div."Reich" | † |
| 548 | SS-Ustuf. | Schultze, Heinz, | 17.11.11 | 1./Inf.Kol./SS.I.R.9 | |
| 549 | SS-Ustuf. | Schumacher, Otto, | 27.11.2o | 2./SS-I.R.4 | |
| 55o | SS-Ustuf.d.R. | Schumann, Herbert, | 13.8.19 | 7./SS-I.R.6 | |
| 551 | SS-Ustuf. | Schwarzbauer, Otto, | 31.3.17 | 2./Art.Rgt./SS-T.Div. | – |
| 552 | SS-Ustuf. | Schwerer, Walter, | 16.6.2o | 7./SS-I.R.7 | |
| 553 | SS-Ustuf. | Steinwender, Walter, | 26.7.19 | 7./SS-I.R.7 | |
| 554 | Ltn. | Steuer, Kurt, | 13.1.14 | 12./Pol.Schtz.Rgt.2 | – |
| 555 | SS-Ustuf.d.R. | Stierle, Otto, | 21.6.17 | 3./SS-T.I.R.3 | |
| 556 | SS-Ustuf. | Stippert, Helmut, | 2.4.19 | 6./SS-I.R."D" | – |
| 557 | SS-Ustuf. | Stoebel, Georg, | 9.6.17 | 4./SS-I.R."DF" | |
| 558 | SS-Ustuf.d.R. | Strauss, Hugo, | 25.6.o7 | Meßbttr./SS-A.R.5 | |
| 559 | SS-Ustuf. | Tappert, Reinhold, | 16.9.15 | SS-I.R.6 | vermißt |
| 56o | Ltn. | Tarrasch, | 23.7.15 | 2./A.R.Pol.Div. | |
| 561 | SS-Ustuf. | Technau, Hans, | 23.3.17 | 1o./SS-I.R."D" | |
| 562 | SS-Ustuf. d.R. | Thomas, Erich, | 16.11.17 | 19./LAH | |
| 563 | SS-Ustuf. | Thomas, Roland, | 6.8.21 | 5./Art.Rgt./SS-Div."Reich" | |
| 564 | SS-Ustuf. | Thome, Klaus, | 27.7.19 | 7./SS-I.R.6 | |
| 565 | SS-Ustuf. | Totzke, Günter, | 1o.7.2o | 2./Pi.Btl./SS-T.Div. | |
| 566 | SS-Ustuf. | Tresser, Friedrich, | 12.2.2o | 3./SS-I.R."Germania" | † |
| 567 | SS-Ustuf. | Ulmer, Heinrich, | 8.6.18 | 13./SS-I.R.9 | † |
| 568 | SS-Ustuf. | Utke, Gerhard, | 3o.12.19 | 11./SS-I.R.11 | |
| 569 | SS-Ustuf. | Vetter, Walter, | 26.8.11 | 11./SS-T.I.R.3 | – |
| 57o | SS-Ustuf.d.R. | Völker, Karl, | 4.3.2o | SS-A.R.5 | – |
| 571 | SS-Ustuf.d.R. | Volm, Kasper, | 8.1.11 | 2./SS-Pi.Btl.5 | |
| 572 | SS-Ustuf.d.R. | Wackerle, Hans, | 14.1o.14 | 2./SS-I.R."DF" | |
| 573 | SS-Ustuf. | Wagner, Kurt, | 2.3.21 | 1o./SS-I.R.9 | |
| 574 | SS-Ustuf.d.R. | Wallat, Georg, | 17.1.15 | 4./Kradsch.Btl./SS-T.Div. | |
| 575 | SS-Ustuf.d.R. | Wappler, Rudolf, | 5.1.o6 | 1./Kav.Rgt.2 | |
| 576 | SS-Ustuf. | Weber, Berthold, | 12.3.22 | 14./SS-I.R.11 | |
| 577 | SS-Ustuf. | Weber, Fredo, | 25.5.19 | 1./SS-I.R."Westland" | |
| 578 | SS-Ustuf. | Weber, Rudolf, | 18.5.18 | Strm.Gesch.Bttr./SS-T.Div. | – |
| 579 | SS-Ustuf. | v.Wedel, Wilhelm, | 3o.8.22 | 9./SS-I.R."Germania" | † |

| Lfd.Nr.: | Dienstgrad: | Vor- und Zuname: | Geb.Dat.od.SS-Nr.: | Einheit: | Bemerkungen: |
|---|---|---|---|---|---|
| 58o | SS-Ustuf. | Weiland, Gerhard, | 23.8.18 | 11./SS-I.R.9 | |
| 581 | SS-Ustuf.d.R. | Weingarten, Hans, | 3o.1.o7 | A.A./SS-Div."Nord" | tödl.verunglückt |
| 582 | SS-Ustuf. | Weinmann, Eugen, | 16.1.14 | 16./SS-T.I.R.2 | vermißt |
| 583 | SS-Ustuf.d.R. | Weisspflock, Heinz, | 4.8.1o | 2./SS-Kav.Rgt.2 | |
| 584 | SS-Ustuf.d.R. | Weisswasser, Franz, | 27.8.19 | 1./SS-I.R."Westland" | |
| 585 | SS-Ustuf. | Werle, Josef, | 7.9.19 | 2./Kradsch.Btl./SS-Div."Reich" | |
| 586 | SS-Ustuf.d.R. | Westermacher, Horst, | 29.5.2o | 3./SS-I.R."D" | |
| 587 | SS-Ustuf.d.R. | Wiedermann, Alfred, | 23.6.17 | 16./LSSAH | |
| 588 | SS-Ustuf. | Willner, Hans, | 8.12.15 | 1o./SS-I.R.7 | |
| 589 | SS-Ustuf.d.R. | Winkelmann, Herbert, | 17.12.15 | 5./SS-I.R."Germania" | |
| 59p | SS-Ustuf. | Winter, Helmut, | 11.9.2o | 7./SS-I.R.4 | |
| 591 | SS-Ustuf. | Wirsing, Gottfried, | 25.8.2o | 6./SS-I.R."D" | |
| 592 | SS-Ustuf.d.R. | Wolff, Hans-Georg, | 18.12.1o | 1./A.A./LSSAH | |
| 593 | SS-Ustuf. | Wulf, Ernst, | 29.12.19 | 12./SS-A.R.5 | |
| 594 | SS-Ustuf.d.R. | Zappe, Max, | 2.1.2o | 3./SS-T.I.R.1 | |
| 595 | SS-Ustuf.d.R. | Zeller, Otto, | 23.6.o7 | 3./SS-T.I.R.3 | |
| 596 | SS-Ustuf.d.R. | Ziesche, Paul, | 2o.7.13 | 5./SS-I.R.4 | |
| 597 | SS-Ustuf. | Zimmermann, Erik-Walter, | 26.7.13 | 2./A.A./SS-T.Div. | |
| 598 | SS-Ustuf. | Zimmermann, Ernst, | 9.5.15 | A.A./-SS-T.Div. | |
| 599 | SS-Ustuf.d.R. | Zöller, Heinrich, | 1.3.12 | A.A./SS-Div."Nord" | tödl.verunglückt |
| 6oo | SS-Stand.Obj. | Assmann, Heinrich, | 13.9.19 | IV./LSSAH | |
| 6o1 | SS-Stand.Obj. | Dahlke, Gerhard, | 24.12.21 | 6./SS-I.R."D" | |
| 6o2 | SS-Stand.Obj. | Erlsbacher, Karl, | 29.12.2o | 8./SS-I.R."DF" | |
| 6o3 | SS-Stand.Obj. | Fiolk, Karl, | 3.2.19 | 2./Kradsch.Btl./SS-Div."Reich" | |
| 6o4 | SS-Stand.Obj. | Gregorica, Hans, | 28.7.21 | 1./SS-I.R."D" | |
| 6o5 | SS-Stand.Obj. | Groebner, Herbert, | 29.5.21 | 2./SS-I.R."DF" | |
| 6o6 | SS-Stand.Obj. | Günther, Kurt, | 26.8.21 | 8./LSSAH | |
| 6o7 | SS-Stand.Obj. | Günther, Kurt, | 9.11.21 | 12./SS-I.R."D" | |
| 6o8 | SS-Stand.Obj. | Hinke, Wolfgang, | 15.3.22 | 6./LSSAH | |
| 6o9 | SS-Stand.Obj. | Höfer, Gerhard, | 18.9.19 | 17./LSSAH | |
| 61o | SS-Stand.Obj. | Horstmann, Friedhelm, | 24.8.2o | I./LSSAH | |
| 611 | SS-Stand.Obj. | Hübsch, Gottfried, | 28.1.21 | 12./LSSAH | |
| 612 | SS-Stand.Obj. | Klein, Karl-Ludwig, | 17.5.18 | 13./SS-I.R.11 | |
| 613 | SS-Stand.Obj. | Lange, Gerhard, | 11.9.2o | 12./LSSAH | |
| 614 | SS-Stand.Obj. | Liebert, Erhard, | 2o.7.2o | 12./SS-I.R.6 | |
| 615 | SS-Stand.Obj. | Lilge, Hubert, | 9.5.2o | 3./Kradsch.Btl./SS-Div."Reich" | |
| 616 | SS-Stand.Obj. | Memminger, Rudolf, | 28.1.2o | 9./SS-I.R.6 | |
| 617 | SS-Stand.Obj. | Meyer, Rudolf, | 9.1o.19 | 5./Kradsch.Btl./Div."Reich" | |

| Lfd.Nr.: | Dienstgrad: | Vor-und Zuname: | Geb.Dat.od.SS-Nr.: | Einheit: | Bemerkungen: |
|---|---|---|---|---|---|
| 618 | SS-Stand.Obj. | Meyer, Walter, | 5.8.20 | 5./SS-I.R.7 | |
| 619 | SS-Stand.Obj. | Michel, Karl, | 15.6.20 | III./LSSAH | |
| 620 | SS-Stand.Obj. | Müller, Lothar, | 18.3.21 | 2./Kradsch.Btl./SS-Div."Reich" | |
| 621 | SS-Stand.Obj. | Muckenschnabl, Rudolf, | 11.7.20 | 11./SS-I.R."DF" | |
| 622 | SS-Stand.Obj. | Musil, Ludwig, | 18.11.17 | 13./LSSAH | |
| 623 | SS-Stand.Obj. | Neumann, Wilhelm, | 6.5.19 | 7./SS-I.R."D" | |
| 624 | SS-Stand.Obj. | Oberhauser, Franz, | 22.8.18 | 11./SS-I.R.11 | |
| 625 | SS-Stand.Obj. | Prenzanzer, Hubert, | 2.3.20 | 18./LSSAH | |
| 626 | SS-Stand.Obj. | Scholz, Günter, | 18.7.20 | 7./SS-T.I.R.1 | + |
| 627 | SS-Stand.Jk. | Pirz, Fritz, | 14.1.21 | 1./SS-I.R."Westland" | |
| 628 | SS-Stand.Jk. | Sievert, Wolfgang, | 3.9.20 | 11./SS-I.R."Germania" | |
| 629 | SS-Oscha.(RFA.) | Clar, Heinz, | 10.2.18 | 3./Pi.Btl./SS-Div."Reich" | + |
| 630 | SS-Oscha.(RFA.) | Elker, Paul, | 7.2.19 | Flak-Abt./LSSAH | + |
| 631 | SS-Oscha.(RFA.) | Gerth, Kurt, | 18.5.12 | 2./A.A./SS-Div."Reich" | + |
| 632 | SS-Oscha.(RFA.) | Meise, Hermann, | 17.7.17 | 11./SS-T.I.R.3 | |
| 633 | SS-Oscha.(RFA.) | Muth, Berthold | 16.7.21 | 8./SS-I.R."D" | |
| 634 | SS-Oscha.(RFA.) | Pörner, Hugo, | 14.6.21 | 5./SS-I.R."D" | |
| 635 | SS-Oscha.(RFA.) | Schneidradl, Adolf, | 1.10.21 | 16./SS-I.R."D" | |
| 636 | SS-Oscha.(RFA.) | Scholl, Albert, | 19.10.07 | 7./SS-I.R.6 | vermißt |
| 637 | SS-Oscha.(RFA.) | Zasche, Bodo, | 3.2.22 | 7./SS-I.R."D" | |
| 638 | SS-Oscha.(RFA.) | Zimreter, Erwin, | 24.7.11 | 14./SS-T.I.R.1 | |

| Lfd.Nr.: | Dienstgrad: | Vor- und Zuname: | Geb.Dat.od.SS-Nr.: | Einheit: | Bemerkungen: |
|---|---|---|---|---|---|
| | Ärzte: | | | | |
| 639 | SS-Hstuf. | Götz, Arthur, | 1o.11.1o | Radf.A.A./SS-Kav.Brigade | + |
| 64o | SS-Hstuf. | Hödel, Rudolf, | 1o.3.13 | III./Pol.Schtz.Rgt.1 | |
| 641 | SS-Hstuf. | Koschemann, Wolfgang, | 18.4.14 | Pz.Jg.Abt./SS-Div."Wiking" | |
| 642 | SS-Hstuf. | Rahm, Stefan, | 25.11.14 | II./SS-I.R."D" | |
| 643 | SS-Hstuf. | Rauch, Arno, | 1o.9.1o | SS-I.R."DF" | |
| 644 | SS-Hstuf. | Schmidt, Wolfgang, | 19.7.o5 | SS-I.R.11 | |
| 645 | SS-Ostuf.d.R. | Buchsteiner, Mathias, | 15.2.12 | San.Kp./SS-Jnf.Brigade 1 | |
| 646 | SS-Ostuf.d.R. | Fischer, Franz, | 24.6.12 | SS-Kav.Rgt.2 | vermißt |
| 647 | SS-Ostuf.d.R. | Franz, August, | 5.9.o8 | SS-Kav.Rgt.1 | |
| 648 | SS-Ostuf.d.R. | Hübel, Günther, | 4.9.o7 | San.Kp./SS-Div."Nord" | tödl.verunglückt |
| 649 | SS-Ostuf.d.R. | Kitzing, Eberhard, | 3o.4.11 | Nachr.Abt./SS-Div."Nord" | tödl.verunglückt |
| 65o | SS-Ostuf.d.R. | Küchlin, Walter, | 2.5.1o | 2./Begl.Btl.RFSS | |
| 651 | SS-Ostuf.d.R. | Mieswandt, Willi, | 1o.2.12 | SS-Kav.Rgt.1 | tödl.verunglückt |
| 652 | SS-Ostuf.d.R. | Nonnenbruch, Ernst, | 19.2.15 | I./LSSAH | |
| 653 | SS-Ostuf.d.R. | Peitler, Karl, | 8.3.13 | III./SS-I.R."Germania" | |
| 654 | SS-Ostuf.d.R. | Reiner, Harald, | 5.3.11 | II./SS-I.R.4 | + |
| 655 | SS-Ostuf.d.R. | Reismann, Fritz, | 2.1o.13 | III./SS-I.R."D" | + |
| 656 | SS-Ustuf. | Daurer, Wilhelm, | 25.6.15 | I./SS-I.R.8 | vermißt |
| 657 | SS-Ustuf.d.R. | Hohlbaum, Harald, | 14.6.12 | III./SS-I.R."D" | |
| 658 | SS-Ustuf. | Katzwendel, Gisbert, | 31.1o.17 | I./SS-I.R."DF" | |
| 659 | SS-Ustuf.d.R. | Knobloch, Oskar, | 17.11.12 | II./SS-I.R."D" | |
| 66o | SS-Ustuf.d.R. | König, Friedrich, | 4.5.12 | III./SS-I.R.9 | |
| 661 | SS-Ustuf.d.R. | Redemann, Gerhard, | 1o.5.11 | II./SS-I.R."D" | |
| 662 | SS-Ustuf.d.R. | Schernbacher, Hans, | 4.1.o9 | III./SS-I.R."DF" | |
| 663 | SS-Ustuf.d.R. | Schöfl, Walther, | 2.12.17 | I./LSSAH | |
| 664 | SS-Ustuf.d.R. | Schulz, Siegfried, | 5.11.o7 | II./SS-I.R.4 | + |
| 665 | SS-Ustuf.d.R. | Wuthe, Karl, | 411 943 | Pi.Btl./SS-T.Div. | + |
| | Apotheker: | | | | |
| 666 | SS-Stubaf. | Trabandt, Wendelin, | 2o.1o.o7 | SS-Div."Wiking" | + |

| Lfd.Nr.: | Dienstgrad: | Vor-und Zuname: | Geb.Dat.od.SS-Nr.: | Einheit: | Bemerkungen: |
|---|---|---|---|---|---|
| | Verwaltungsführer | | | | |
| 667 | SS-Hstuf. | Janz, Franz, | 23.12.o8 | SS-I.R."Westland" | |
| 668 | SS-Hstuf. | Loos, Helmut, | 5.6.14 | Pi.Btl./SS-T.Div. | † |
| 669 | SS-Ostuf. | Brandt, Karl, | 21.12.o8 | Pi.Btl./SS-T.Div. | † vermißt |
| 67o | SS-Ostuf. | Kress, Hermann, | 28.4.15 | SS-I.R.9 | |
| 671 | SS-Ustuf. | Böcker, Eberhard, | 15.6.13 | SS-I.R.1o | tödl.verunglückt |
| 672 | SS-Ustuf.d.R. | Lucka, Bruno, | | Kurierstelle Warschau | † |
| 673 | SS-Ustuf.d.R. | Ottlik, Kurt | 19.5.94 | SS-I.R.6 | tödl.verunglückt |
| 674 | SS-Ustuf.d.R. | Reutermann, Friedrich, | 3o.8.o9 | III./SS-I.R.8 | |
| 675 | SS-Ustuf.d.R. | Wielinger, Hans, | 15.2.1o | III./SS-I.R.4 | |
| | techn.Führer: | | | | |
| 676 | SS-Hstuf. | Radzuweit, Herbert, | 13.12.12 | Pz.Jg.Abt./SS-Div."Reich" | |
| / | SS-Ostuf.d.R. | Renz, Heinrich, | 1o.1.o1 | II./SS-I.R.9 | |

| Lfd.Nr.: | Dienstgrad: | Vor- und Zuname: | Geb.Dat. od. SS-Nr.: | Einheit: | Bemerkungen: |
|---|---|---|---|---|---|
| | Volksgerm. SS-Führer: | | | | |
| 678 | Obltn.(finn.Offz.) | Liljavirta, Lauri-Veikko, | 6.12.10 | IV./SS-Art.Rgt.5 | |
| 679 | Obltn.(finn.Offz.) | Norvio, Viljo-Karlo, | 27.12.11 | 14./SS-I.R."Westland" | |
| 680 | Ltn.(finn.Offz.) | Kurovaraa, Aake, | | 5./SS-I.R."Nordland" | † |
| 661 | Ltn.(finn.Offz.) | Myllymäki, Paavo, | 12.1.19 | SS-I.R."Westland" | |
| 682 | SS-Ustuf. | van Lith, Jan, | 3.7.16 | 3./Flak-Abt./SS-Div."Reich" | |
| 683 | Leg.Ostuf. | v.d.Smissen, Renee, | 30.6.00 | 1./Freiw.Leg."Flandern" | † |
| 664 | SS-Ustuf.(S) | Tollenaere, Remond, | 29.6.09 | 2./Freiw.Leg."Flandern" | |
| 685 | Leg.Ustuf. | de Wilde, Kamiel, | 25.3.12 | 4./Freiw.Leg."Flandern" | † |
| 686 | Leg.Ostuf. | Bevert, Jacobus, | 23.4.05 | 3./Freiw.Leg."Niederlande" | † |
| 687 | SS-Ostuf.d.R. | Roozen, Leo, | 9.3.11 | 5./Freiw.Leg."Niederlande" | |
| 688 | Leg.Ustuf. | Krantz, Cornelis, | 17.9.18 | 8./Freiw.Leg."Niederlande" | vermißt |

Anhang 2:

# Zusammenstellung der Verluste der SS-Divisionen

bis 1. Juli 1942

SS-Führungshauptamt
Kommandoamt der Waffen-SS
Abt. Ia

Berlin-Wilmersdorf, den 17. April 1942
Kaiserallee 188.

Tgb.Nr. 132 /42 g. Kdos.

**Geheime Kommandosache!**

6 Ausfertigungen.
Prüf-Nr. 1

Zusammenstellung der Verluste der SS-Divisionen.

38. Meldung.

1.) LSAH

Tagesmeldungen vom 6.3. bis 12.4.42
Div.Gef.Stand: Nikolajewka (12 km nördl. Taganrog)
Verluste:

Gefallen: 9 Unterführer und Männer

Verwundet: SS-Ostuf. Weitzel, Eugen, Kp.Fhr. 9./LSAH (bei der Truppe verblieben)
SS-Ustuf. Kettgen,
SS-Ustuf. Kaiser,

53 Unterführer und Männer

2.) SS-Div."Reich"

Tagesmeldungen vom 7.3. bis 16.4.42
Div.Gef.Stand: Mjeschikowa (7 km nördl. Nikolino)
Verluste:

Gefallen: SS-Ustuf. Habsch, Heins-Dieter, Zgf.2./N.A.
SS-Ustuf.d.R. Lackner, Fritz, Zgf. "DF"
SS-Ostuf. Jerusel, Fritz, Chef 13./"D"
St.O.Jk. Hins, Gerhard, Zgf. 13./"D"
SS-Ustuf. Kießling, Fritz, Zgf. 1./A.A.
SS-Ustuf. Schütze, Ernst, O.O.Krdsch.
SS-Hstuf. Tost, Clemens, Kdr. I./"D"

275 Unterführer und Männer

Berichtigung: Der in der Zusammenstellung vom 29.12.42 als verwundet gemeldete SS-Ostuf.d.R. Herdey, Max, III./"DF" ist am 3.12.41 im Feldlazarett verstorben.





Verwundet: SS-Ostuf. Meyer, Eberhard, Zgf. 2./Pi.Btl.
St.O.Jk. Dietrich, Karl, Zgf. 9./A.R.
SS-Ustuf. Todtenhaupt, Ullrich, Zgf. Flak-Abt.
SS-Ustuf. Wiesenberger, Rudolf, Tr.Arzt I./"D"
SS-Ustuf. Schulzer, Franz, Hi.Arzt I./"D"
SS-Ustuf. Schmied, Leopold, Zgf. 13./"D"
SS-Hstuf. Saida, Willi, Chef 2./Krdschts.
SS-Ustuf. Bauer, Leopold, Zgf. 3./ "
SS-Ostuf. Dierks, Rolf, Adj. SS-"D"
SS-Ustuf. Berger, Georg, Chef 1./"D"
SS-Hstuf. Hauck, Günther, Rgt.Arzt SS-"D"
SS-Ustuf. Borchert, Otto, Zgf. 2./A.R.
SS-Ustuf. Ziesemer, Kurt, Hi.Arzt, A.A.
SS-Ostuf. Rueff, Herhard, Tr.Arzt, Krdschts.
SS-Ostuf. Mentel, Rudolf, Kp.Fhr. 5./"D"
SS-Ustuf. Hill, Hans, Zgf. 9./A.R.

812 Unterführer und Männer

Vermißt: 26 Unterführer und Männer

3.) SS-Totenkopf-Division

Tagesmeldungen vom 26.2. - 6.4.42
Verluste:

Gefallen: SS-Ostuf. Reif, Kp.Fhr. III./3
SS-Ustuf. Scholz, Zgf. 9./3
SS-Ustuf. Schlesing, Zgf. 10./3
SS-Ustuf. Schulz, Kp.Fhr. 12./3
SS-Hstuf. Dr. Wihan, Btl.Arzt I./1
SS-Ostuf. Naujok, Bttr.Fhr. 1./T.AR.
SS-Ustuf. Riegel, Zgf. 2./3
SS-Ostuf. Baumann Kp.Fhr. 10./1
SS-Ustuf. Brugger, Gustav, Zgf. 2./1
SS-Ustuf. Braasch, Ad. Zgf. 2./1
SS-Ustuf. Christoph, Zgf. 11./1
SS-Ustuf. Schledt, Zgf. 3./3
SS-Oscha.u.FA. Engel, Zgf. 4./3

Berichtigung: Der im Bericht vom 9.2.42 als verwundet gemeldete SS-Ustuf. Hahn, Benno, Zgf. 1./A.A. ist am 5.2.42 im Lazarett gestorben.



Der im Bericht vom 9.2.42 als vermißt gemeldete SS-Ostuf. Homeier, Adalbert, Erk.Zgf. ist gefallen.

Gefallen: SS-Ostuf. Wisheu, III./Flak-Bttr.

251 Unterführer und Männer

Verwundet: SS-Ostuf. Möller, Adj. III./3
SS-Ustuf. Redlich, Kp.Fhr. 9./3
SS-Ustuf. Erdmann, Zgf. 9./3
SS-Ostuf. Pellin, Kp.Fhr. 11./3
SS-Hstuf. Häußler, Ic /Div.Stb.
SS-Ustuf. Wolters, B.Offz. 9./AR.
SS-Ustuf. Becker, Bttr.Offz. 9./AR.
SS-Hstuf. Heppe, Chef 4./3
SS-Ustuf. Horstmann, Zgf. 2./A.A.
SS-Ustuf. Piehn, O.O. III./3
SS-Ustuf. Weinmann, Zgf. 7./3
SS-Hstuf. Uhl, Offz.Ing. II./1
SS-Ustuf. Müller, Richard, Waffenmstr. II./1
SS-Ustuf. Bronke, Bttr.Offz.
SS-Hstuf. Zech, Kp.Chef 4./Krdsch.
SS-Ustuf. Dunkmann, Zgf. 5./Krdsch.
SS-Hstuf. Pauli, Adj. JR.3
SS-Ustuf. Issig, (b.d.Tr.verbl.) Zgf. 9./1
SS-Ustuf. Glimm, Zgf. 1./3
SS-Ostuf. Renken, (b.d.Tr.verbl.) Zgf. Nachsch.D.
SS-Ustuf. Sturm, Adj.

742 Unterführer und Männer

Vermißt: SS-Ostuf. Unseld, O.O. JR.3
SS-Ostuf. Erb, Verw.Fhr.Stb.JR.3

26 Unterführer und Männer

4.) SS-Div. "Wiking"

Tagesmeldungen vom 10.3. - 11.4.42
Verluste:

Gefallen: 74 Unterführer und Männer





Verwundet: 287 Unterführer und Männer

Vermißt: 5 Unterführer und Männer

Verunglückt: 14 Unterführer und Männer

5.) SS-J.R. 4

Tagesmeldungen vom 11.3. - 10.4.42
Rgt.Gef.Stand: 5 km nördl. Klimoswod
Verluste:

Gefallen: SS-Hstuf. Vogdt, Kurt, Kdr. III./4
44 Unterführer und Männer

Berichtigung: Der im Bericht vom 12.3.42 als verwundet gemeldete SS-Ustuf. Hermann, Toni, Adj. I./4 ist gefallen.

Verwundet: SS-Ustuf. Haase, Ulrich, Kp.Fhr. 8./4
SS-Ustuf. Ross, Hans-Joachim, Rgt.Nachr.Fhr.
95 Unterführer und Männer.

6.) Kdo-Stab-RFSS

1.SS-Brigade

Tagesmeldungen vom 11.3. - 22.3.42
Verluste:

Gefallen: SS-Ustuf. Reutermann, Friedrich,
SS-Ustuf.d.R. Blum, Horst, JR. 10
SS-Ustuf. Mils, Hans, T.F.K. I II./8
193 Unterführer und Männer

Verwundet: SS-Ustuf. Neupert, Werner,
SS-Ustuf. Fink, Lothar,
SS-Ostuf. Ludwig, Günther
SS-Ustuf. Thoma, Hans, I./10

578 Unterführer und Männer

Vermißt: 116 Unterführer und Männer

2.SS-Brigade

Tagesmeldungen vom 11.3. - 11.4.42
Verluste:

Gefallen: SS-Ustuf. Strunk, Konrad, Adj. I./Pzw.Leg. Niederlande

Berichtigung : Der im Bericht vom 12.3.42. als gefallen gemeldete
H-Ustuf. Schuboldt, Gerhard, Fhr. 5./Leg. Niederlande
ist vermißt.

Verwundet : H-Oscha.u.FA. Barthel, Robert,
H-Ustuf. Lenkert, Rolf,
H-Ustuf. Busch, Kurt,
H-Ostuf. Guglhör, Michael,
H-Ustuf. Müller, Franz,
H-Ustuf. Pühringer, Alois, 1./Flak Abt.Ost
H-Oscha.u.FA. Scharf, Gerhard, 1./Flak-Abt.Ost
H-Ostubaf. Lippert, Michel, Kdr.Frw.Leg. Flandern
H-Ostuf. Polsterer, Ferdinand, Fhr.Schtz.Kp. Leg.Niederlande
H-Ustuf. Blothe, Fritz, Fhr. 1./Flak-Abt.Ost
H-Ustuf. Mojen, Hans, Kp.Fhr. 3./Flandern
64 Unterführer und Männer

Vermißt : 1o Unterführer und Männer

Frw-Leg.Flandern
Verluste :

Gefallen: 74 Unterführer und Männer
Verwundet : Leg.-Ustuf. Delbaere, Jan, Zgf. 4./Flandern
244 Unterführer und Männer

Frw.Leg.Niederlande
Verluste:

Gefallen : Leg.Ustuf. Westra, Olaf, Zgf. 5./Niederlande
189 Unterführer und Männer

Verwundet : 394 Unterführer und Männer

Vermißt : 36 Unterführer und Männer

H-Kav.-Brig.
Tagesmeldungen vom 12.3. - 15.4.42
Verluste:





Gefallen : H-Ustuf. Weißpfleck, Heinrich,
H-Ustuf. Rebhols, Heins,
H-Hstuf. Geertz, Ulrich, Fhr. 2./Kav.1
H-Ustuf. Baal, Hans, Zgf. 4./Kav.2
233 Unterführer und Männer

Verwundet: St.O.Jk. Müller, Hans,
H-Ustuf. Kleinlegel, Hans,
H-Ostuf. Kessler, Arthur,
H-Ostuf. Schweinberger, Rudi,
H-Ustuf. Spitzy, Sepp,
H-Ostuf. Gugols, Helmuth,
H-Ostuf. Diekmann, Johann,
H-Hstuf. Mittelberger, Otto,
St.O.Jk. Trösken, Fritz,
H-Hstuf. Schoenfeld, Herbert,
H-Ustuf. Conrad, Friedrich,
H-Ustuf. Dr. Schmidt, Walter, Zgf. 2./Kav.2
H-Ustuf. Schoenberg, Ulrich, Zgf. 5./Kav.2
684 Unterführer und Männer

Vermißt : 86 Unterführer und Männer

7.) H-Pol.Division
Tagesmeldungen vom 25.2. - 1.3.42
Verluste :

Gefallen : 18 Unterführer und Männer

Verwundet: 62 Unterführer und Männer

8.) Kampfgr. Jeckeln
Tagesmeldungen vom 1o.3. - 15.4.42
Verluste:

Gefallen : H-Ustuf. Madeg, Willi, Fhr. V./LAH
1o Unterführer und Männer

Verwundet: 26 Unterführer und Männer

Frw.Leg. Norwegen
Verluste:





Gefallen : Leg.-Ustuf. Westberg, Charles, Zgf. 4./Norwegen
14 Unterführer und Männer

Verwundet: 45 Unterführer und Männer

9.) Zusammenfassung der bisherigen Verlustmeldungen.

| Einheit : | gefallen Fhr. | gefallen Uffhr.M. | verwundet Fhr. | verwundet Uffhr.M. | vermißt Fhr. | vermißt Uffhr.M. | verunglückt Fhr. | verunglückt Uffhr.M. |
|---|---|---|---|---|---|---|---|---|
| LAH | | | | | | | | |
| bisher : | 6o | 1187 | 86 | 2534 | 2 | 63 | 1 | - |
| neu : | - | 9 | 3 | 53 | - | - | - | - |
| sus.: | 6o | 1196 | 89 | 2587 | 2 | 63 | 1 | - |
| Reich | | | | | | | | |
| bisher : | 137 | 2742 | 317 | 8856 | 4 | 233 | - | - |
| neu : | 8 | 275 | 16 | 812 | - | 26 | - | - |
| sus.: | 145 | 3o17 | 333 | 9668 | 4 | 259 | - | - |
| T.Div. | | | | | | | | |
| bisher : | 143 | 2o63 | 222 | 8299 | 5 | 244 | - | - |
| neu : | 16 | 251 | 2o | 742 | 1 | 26 | - | - |
| sus.: | 159 | 2314 | 242 | 9o41 | 6 | 27o | - | - |
| Wiking | | | | | | | | |
| bisher : | 74 | 1525 | 111 | 4275 | 2 | 2o1 | 1 | 149 |
| neu : | - | 74 | - | 287 | - | 5 | - | 14 |
| sus.: | 74 | 1599 | 111 | 4562 | 2 | 2o6 | 1 | 163 |
| Nord | | | | | | | | |
| | 45 | 86o | 95 | 3226 | 4 | 154 | 5 | 3o |
| JR. 9 | 2o | 339 | 38 | 1195 | 1 | 1o5 | - | - |
| JR. 4 | | | | | | | | |
| bisher | 2o | 39o | 25 | 1o29 | - | 65 | - | - |
| neu : | 2 | 44 | 1 | 95 | - | - | - | - |
| sus.: | 22 | 434 | 26 | 1124 | - | 65 | - | - |
| 1.H-Brig. | | | | | | | | |
| bisher : | 16 | 113 | 37 | 225 | 4 | 3 | 1 | 13 |
| neu : | 2 | 193 | 1 | 578 | - | 116 | - | - |
| sus.: | 18 | 3o6 | 38 | 8o3 | 4 | 119 | 1 | 13 |
| 2.H-Brig. | | | | | | | | |
| bisher : | 15 | 178 | 43 | 45o | - | 23 | - | - |
| neu : | ./. 8 | ./. 34 | 9 | 64 | 1 | 1o | - | - |
| sus.: | 7 | 144 | 52 | 514 | 1 | 33 | - | - |
| Leg.Flandern: | | | | | | | | |
| bisher : | 3 | - | 1 | 6 | - | - | - | - |
| neu : | - | 74 | 1 | 244 | - | - | - | - |
| sus.: | 3 | 74 | 2 | 25o | - | - | - | - |



| Einheit : | gefallen Fhr. | gefallen Uffhr.M. | verwundet Fhr. | verwundet Uffhr.M. | vermißt Fhr. | vermißt Uffhr.M. | verunglückt Fhr. | verunglückt Uffhr.M. |
|---|---|---|---|---|---|---|---|---|
| Leg.Niederlande | | | | | | | | |
| bisher : | 3 | 2 | 1 | 4 | 1 | - | - | - |
| neu : | 1 | 189 | - | 394 | - | 36 | - | - |
| sus.: | 4 | 191 | 1 | 398 | 1 | 36 | - | - |
| H-Kav.Brig. | | | | | | | | |
| bisher : | 15 | 1o1 | 19 | 2e5 | - | 5 | 1 | 1 |
| neu : | 4 | 233 | 13 | 684 | - | 86 | - | - |
| sus.: | 19 | 334 | 32 | 889 | - | 91 | 1 | 1 |
| Pol.Div. | | | | | | | | |
| bisher : | 58 | 1611 | 15o | 5153 | 2 | 167 | - | - |
| neu : | - | 18 | - | 62 | - | ./. 1 | - | - |
| sus.: | 58 | 1629 | 15o | 5215 | 2 | 166 | - | - |
| Kampfgr. Jeckeln | | | | | | | | |
| bisher : | - | 4 | - | 14 | - | - | - | - |
| neu : | 1 | 1o | - | 26 | - | - | - | - |
| sus.: | 1 | 14 | - | 4o | - | - | - | - |
| Leg.Norwegen | | | | | | | | |
| bisher : | - | 6 | - | 8 | - | - | - | - |
| neu : | 1 | 14 | - | 45 | - | - | - | - |
| sus.: | 1 | 2o | - | 53 | - | - | - | - |
| Waffen-H insgesamt: | 636 | 12471 | 12o9 | 39565 | 27 | 1567 | 9 | 2o7 |

F.d.R.

H-Obersturmbannführer

Ⅱ-Führungshauptamt
Kdo.W.-Ⅱ, Abt. Ia

Berlin-Wilmersdorf, 1. Juni 1942
Kaiserallee 188

Tgb.Nr. 3453 /42 g.

# Geheim!

Zusammenstellung der Verluste der Ⅱ-Divisionen.

1.) LAH
Meldungen vom 1. - 31.5.42
Verluste :
Gefallen: Ⅱ-Ustuf, Thoma, Emil, Zgf, 13.Kp.
Ⅱ-Ostuf, Hobus, s.JG.Kp.
5 Unterführer und Männer
Verwundet: Ⅱ-Ustuf, Riede, Jos., Zgf, 8.Kp.
Ⅱ-Ustuf, Dr. Fraundorfer, Hi.Arzt II./A.R.
(bei der Truppe verblieben)
3o Unterführer und Männer

2.) Ⅱ-Div."Reich"
Meldungen vom 3o.4. - 24.5.42
Verluste :
Gefallen: 17 Unterführer und Männer
Verwundet: Ⅱ-Ostuf, Ristau, Chef 13./Ⅱ-"D"
52 Unterführer und Männer

3.) Ⅱ-Totenkopf-Division
Meldungen vom 26.4. - 21.5.42
Verluste :

| | | |
|---|---|---|
| Gefallen: | Ⅱ-Ostuf, Goromcy, Hs, | Kp.Fhr, 3./1 |
| | Ⅱ-Ustuf, Seibt, | Zgf. 7./3 |
| | Ⅱ-Ustuf, Heitner, | Zgf, 5./3 |
| | Ⅱ-Oscha, Otto, Friederich, | Zgf. StoB-Kp,T-D. |
| | Ⅱ-Ustuf, Tank, Ernst, | Zgf, 13./1 |
| | Ⅱ-Ustuf, Boenke, | Bttr.Offz.T-Div, |
| | St.O.Jk, Loeger, | Zgf. T-Div, |
| | Ⅱ-Ostuf, Kairait, | Kp.Fhr. 11./1 |
| | Ⅱ-Ustuf, Schrickel, | Zgf. 12./3 |
| | Ⅱ-Ustuf, Trausch, | Zgf. 3./A.A.T-Div |
| | Ⅱ-Ustuf, Laumann, Wilh, | Zgf, T-Div. |

- 3 -



5.) Ⅱ-Div.Nord
Meldungen vom 11.2. - 31.5.42
Verluste :
Gefallen: 131 Unterführer und Mannschaften
Verwundet: Ⅱ-Ustuf. Schweiger, Karl 6./6
Ⅱ-Ustuf. Nölke, Raymund 6./6
Ⅱ-Hstuf. Thaler, Alois III./7
Ⅱ-Ustuf. v.Zydowitz,Karl 1o./7
Ⅱ-Ustuf. Kern, Helmuth 3./7
Ⅱ-Ustuf. Prieler, Helmuth,I./6
Ⅱ-Ustuf. Ruf, Oskar 8./6
559 Unterführer und Männer
Vermißt: 21 Unterführer und Männer
Verunglückt : 1 Mann

6.) Kdo.Stab-RFⅡ
1.Ⅱ-Inf.Brigade
Meldungen vom 26.4. - 31.5.42
Verluste :
Gefallen: Ⅱ-Ustuf. Reinke Zgf. 13./8
Ⅱ-Oscha. Geiger, Karl Zgf. 7./8
Verwundet: 1 Mann

2. Ⅱ-Inf.Brigade
Frw.Leg."Niederlande"
Meldung vom 26.4.42
Verluste :
Verwundet: Ⅱ-Ustuf. Jauss, Hans-Rob., 13./Leg.Niederl.

Ⅱ-Kav.Brigade
Meldung vom 21.5.42
Verluste :
Gefallen: 1 Mann
Verwundet: 1 Mann

- 4 -

noch 3.) Ⅱ-Totenkopf-Division
Gefallen: 232 Unterführer und Männer
Verwundet: Ⅱ-Hstuf. Jakob Kdr. III./A.R. T-Div.
Ⅱ-Ostuf. Kersten, Kp.Fhr. 5./3
Ⅱ-Ustuf. Hiller, Zgf. 6./3
Ⅱ-Ostuf. Weber, Ed., O.O.J.R.3
Ⅱ-Ustuf. Winter,Emd., Zgf. Pz.Jg.
Ⅱ-Ostuf. Franke, Friedrich Zgf. StoB-Kp.
Ⅱ-Ustuf, Johannsen, Max Werner Zgf, Cr. Ficke
St.O.Jk. Plewka,Hans, Zgf, Cr. Ficke
Ⅱ-Ostuf. Reiswig, A.V.Ko.
St.O.Jk. Eademacher, Adj.(Btl.)
Ⅱ-Ustuf. Hofmann, Ludwig Zgf, 3./1
Ⅱ-Ustuf. Heitner, Zgf. 5./3
Ⅱ-Ostuf. Buchner, Kp.Fhr. Res.Kp.
Ⅱ-Ustuf. Kallwitz, Zgf. 11./1
Ⅱ-Ustuf. Werner, Zgf. 6./3
St.O.Jk. Daresch, Zgf, Stu.Gesch.Bttr.
St.O.Jk. Dühre, Zgf.
St.O.Jk. Ewka, Zgf.
St.O.Jk. Deckhut, Zgf.
6o8 Unterführer und Männer
Vermißt: Ⅱ-Ustuf. Radura Zgf. 2./Pi.Btl.
2o Unterführer und Männer

4.) Ⅱ-Div. "Wiking"
Meldungen vom 1. - 31.5.42
Verluste :
Gefallen: 26 Unterführer und Männer
Verwundet: 69 Unterführer und Männer
Vermißt: 1 Mann

- 3 -



7.) Kampfgruppe Jeckeln
Meldung vom 11.5.42
Verluste :
Verwundet: 2 Männer

Freiwilligen Legion Norwegen
Meldungen vom 25.4. - 28.5.42
Verluste :
Gefallen: 6 Unterführer und Männer
Verwundet: Leg.Ostuf. Karsten Sveen, 2./Frw.Leg.Norw.
Leg.Ostuf. Lindvig, Chef 2./Frw.Leg.Norw.
23 Unterführer und Männer

8.) Zusammenfassung der bisherigen Verlustmeldungen.

| Einheit : | gefallen Fhr. | gefallen Ufhr.M | verwundet Fhr. | verwundet Ufhr.M. | vermißt Fhr. | vermißt Ufhr.M. | verunglückt Fhr. | verunglückt Ufhr.M. |
|---|---|---|---|---|---|---|---|---|
| LAH | | | | | | | | |
| bisher : | 61 | 1 198 | 91 | 2 598 | 2 | 63 | 1 | - |
| neu : | 2 | 5 | 2 | 3o | - | - | - | - |
| zus.: | 63 | 1 2o3 | 93 | 2 628 | 2 | 63 | 1 | - |
| Reich | | | | | | | | |
| bisher : | 146 | 3 167 | 334 | 1o 126 | 4 | 274 | - | - |
| neu : | - | 17 | 1 | 52 | - | - | - | - |
| zus.: | 146 | 3 184 | 335 | 1o 178 | 4 | 274 | - | - |
| T-Div. | | | | | | | | |
| bisher : | 17o | 2 349 | 253 | 9 151 | 6 | 27o | - | - |
| neu : | 11 | 232 | 19 | 6o8 | 1 | 2o | - | - |
| zus.: | 181 | 2 581 | 272 | 9 759 | 7 | 29o | - | - |
| Wiking | | | | | | | | |
| bisher : | 74 | 1 613 | 112 | 4 6oo | 2 | 2o6 | 1 | 163 |
| neu : | - | 26 | - | 69 | - | 1 | - | - |
| zus.: | 74 | 1 639 | 112 | 4 669 | 2 | 2o7 | 1 | 163 |
| Nord | | | | | | | | |
| bisher : | 45 | 86o | 96 | 3 226 | 4 | 154 | 5 | 3o |
| neu : | - | 131 | 7 | 559 | - | 21 | - | 1 |
| zus.: | 45 | 991 | 1o3 | 3 785 | 4 | 175 | 5 | 31 |

- 5 -

| Einheit : | Gefallen Fhr. | Gefallen Ufhr.M. | Verwundet Fhr. | Verwundet Ufhr.M. | Vermißt Fhr. | Vermißt Ufhr. | Verunglückt Fhr. | Verunglückt Ufhr.M |
|---|---|---|---|---|---|---|---|---|
| J.R.9 : | 2o | 339 | 38 | 1 195 | 1 | 1o5 | - | - |
| J.R.4 : | 22 | 434 | 26 | 1 124 | - | 65 | - | - |
| 1.H-Brig. | | | | | | | | |
| bisher : | 18 | 3o6 | 38 | 8o4 | 4 | 119 | 1 | 13 |
| neu : | 2 | - | - | 1 | - | - | - | - |
| zus.: | 2o | 3o6 | 38 | 8o5 | 4 | 119 | 1 | 13 |
| 2.H-Brig.: | 7 | 144 | 54 | 514 | 1 | 33 | - | - |
| Leg.Flandern | 3 | 74 | 2 | 25o | - | - | - | - |
| Leg.Niederlande | | | | | | | | |
| bisher : | 4 | 191 | 2 | 398 | 1 | 36 | - | - |
| neu : | - | - | 1 | - | - | - | - | - |
| zus.: | 4 | 191 | 3 | 398 | 1 | 36 | - | - |
| H-Kav.Brig. | | | | | | | | |
| bisher : | 2o | 334 | 3o | 889 | - | 91 | 1 | 1 |
| neu : | - | 1 | - | 1 | - | - | - | - |
| zus.: | 2o | 335 | 3o | 89o | - | 91 | 1 | 1 |
| Pol.Div. : | 58 | 1 629. | 15o | 5 215 | 2 | 166 | - | - |
| Kampfgr. Jeckeln | | | | | | | | |
| bisher : | 1 | 15 | - | 57 | - | - | - | - |
| neu : | - | - | - | 2 | - | - | - | - |
| zus.: | 1 | 15 | - | 59 | - | - | - | - |
| Leg.Norwegen | | | | | | | | |
| bisher : | 2 | 36 | 2 | 91 | - | - | - | - |
| neu : | - | 6 | 2 | 23 | - | - | - | - |
| zus.: | 2 | 42 | 4 | 114 | - | - | - | - |
| Waffen-H insgesamt: | 666 | 13 1o7 | 1 26o | 41 583 | 28 | 1 624 | 9 | 2o8 |

F.d.R.

H-Sturmbannführer.

H 5.44

H-Führungshauptamt
Kdo.W.-H, Abt. Ia
Tgb.Nr. 4263 /42 g.

Berlin-Wilmersdorf, 1. Juli 1942
Kaiserallee 188

# Geheim!

Zusammenstellung der Verluste der H-Divisionen.

1.) LAH
Meldungen vom 1. - 18.6.42
Verluste :
Gefallen: 2 Unterführer und Männer
Verwundet: H-Ustuf. Garbade, Hinrich, Zgf. 1./schw.Btl.
6 Unterführer und Männer
Verunglückt: 3 Unterführer und Männer

2.) H-Div. "Reich"
Meldungen vom 25.5. - 4.6.42
Verluste :
Gefallen: 2 Unterführer und Männer
Verwundet: H-Hstuf. Helmut Kämpfe, Chef 2./Aufkl.Abt.
12 Unterführer und Männer

3.) H-Totenkopf-Division
Meldungen vom 22.5. - 19.6.42
Verluste :
Gefallen: H-Ustuf. Nusser, O.O. I/1
H-Ustuf. Scheufler, Zgf. 2./Pz.Jg.
H-Ustuf. Scheppermann, Zgf. 15./1
H-Hstuf. Dr. Reinbacher, Arzt 2./San.Kp.
H-Ostuf. Dr. Toyfl, Arzt 2./San.Kp.
H-Hstuf. Stelling, Arzt II/3
H-Ustuf. Jennrich, Bttr.Offz. 6.Bttr.
H-Ostuf. Patzak, Kp.Fhr. 3./1
H-Ostuf. Raschat, Zgf. 3.W.K.
H-Ostuf. Barthels, Kp.Fhr. 2./A.A.
H-Ustuf. Wahle, Zgf. 1. Kp.
H-Stuba. v. Lettow-Vorbeck, Kdr. Leg.Danmark





noch 3.) H-Totenkopf-Division

Gefallen: H-Ustuf. Hansen, Kp.Fhr. 2./Leg. Danmark
H-Ustuf. Donbeck, stellv. Kp.Fhr. 2./Danmark
275 Unterführer und Männer.

Verwundet: H-Ustuf. Tietz, Zgf. 14./1
H-Ustuf. Gasch, Zgf. 1./Pz.Jg.
H-Ustuf. Kroll, Zgf. 11./1
H-Ustuf. Stenglin, Zgf. Btl. Rusch
H-Ostuf. Schiweck, Kp.Fhr. 1./A.A.
St.O.Jk. Kahofer, Zgf. 1./A.A.
H-Ostuf. Amberg, Kp.Fhr. 3./1
H-Ustuf. Heine, Adj. Kradschtz.
H-Ustuf. Best, Fhr. K.B.Zug
H-Ustuf. Kober, Bttr.Offz. 7./A.R.
H-Ustuf. Beckerhans, Zgf. 13./3
H-Ostuf. Masarie, Kp.Fhr. 1./A.A.
H-Ustuf. Trautmann, Zgf. 1./A.A.
H-Ustuf. Reusche, Zgf. Rgt. Ullrich
St.O.Jk. Klinkert, Zgf. Stu.Gesch.Bttr.
H-Ustuf. Engel, Gerhard, Zgf. 1./Pi.Btl.
H-Ustuf. Behrens, Kp.Fhr. Btl. Wolter
O.Junker Überbacher, Kp.Fhr. 16./1
H-Hstuf. Brehm, Kp.Fhr. Btl. Kühn
H-Ostuf. Hansen, Kp.Fhr. 2.Kp./Leg.Danmark
H-Ostuf. v. Reitzenstein, Ia Leg. Danmark
H-Ustuf. Dürkopp, J.G.Zgf./Leg. Danmark
H-Ustuf. Hounecke, Zgf. 3./Leg. Danmark
9o2 Unterführer und Männer

Vermißt: 176 Unterführer und Männer

4.) Freikorps Danmark.
Meldungen vom 25.5. - 18.6.42.
Verluste :

Gefallen: Leg.Ustuf. Palgaard, Nils, Pi.Zgf. 2.Kp.
Leg.Ustuf. Nordholm, Hans-Peter, Zgf. 4.Kp.
H-Stubaf. v. Schalburg, Kdr.Freik.Danmark
Leg.Ustuf. Nielsen, Zgf. 1.Kp.

noch 4.) Freikorps Danmark.

Gefallen: Leg.Ustuf. Nilsen, Kp.Fhr. 3. Kp.
47 Unterführer und Männer.

Verwundet: Leg.Ustuf. Jakobsen, Kp.Chef 1.Kp.
Leg.Ustuf. Müller, $O_2$
Leg.Ustuf. Martinsen, Kp.Chef 3.Kp.
Leg.Ustuf. Penges, Zgf. 3.Kp.
H-Ostuf. Broodersen, Kp.Fhr. 3./Freik.Danmark
185 Unterführer und Männer

Vermißt: 26 Unterführer und Männer

5.) H-Div. "Wiking"
Meldungen vom 1. - 22.6.42
Verluste :

Gefallen: H-Ostuf. Rungenstein, II./Nordland
17 Unterführer und Männer

Verwundet: 52 Unterführer und Männer

6.) H-Geb.Div."Nord"
Meldungen vom 1. - 22.6.42

Gefallen: H-Ustuf. Buchmann, Karl, 15./7
H-Ostuf. Bauer, Eugen, III./6
H-Ustuf. Gurschke, Gerh., 1./6
3 Unterführer und Männer

Verwundet: H-Ustuf.d.R. Hofmann, Dr., Herbert, II./A.R.
H-Ostuf.d.R. Tiray, Dr., Anton, 7./6
H-Ostuf.d.R. Klocker, Hermann, Stb.Wachsch.
H-Ustuf. Schwanke, Heins, 2./A.A. Fhr.
H-Ustuf. Kühnast, Joh.Peter, Div.Kdo.
H-Hstuf. Kuhler, Emil, I./7
H-Hstuf. Pedersen, Alfred, (b.d.Tr.verbl.) 15./7
27 Unterführer und Männer





7.) H-J.R.9.
Meldungen vom 16.2. - 31.5.42.

Gefallen: 37 Unterführer und Männer

Verwundet: 172 Unterführer und Männer

Vermißt: 4 Unterführer und Männer

8.) Kdo.Stab RF-H

1. H-Inf.Brigade
Meldungen vom 1. - 22.6.42

Gefallen: 1 Mann

Verwundet: H-Ustuf. Jantsch, Walter, 3./1o
H-Ustuf. Wunsch, Franz, Kp.Fhr. 9./1o
16 Unterführer und Männer

2. H-Inf.Brigade
Meldungen vom 1. - 22.6.42

Gefallen: H-Hstuf. Seiler, Egon, Kp.Fhr. 4./Leg.Niederl.
H-Oscha. Milbrandt, Helmut, Zgf. 3./Leg.Niederl.
H-Ustuf. Proschwitzer, Albrecht, Hi.Arzt Begl.Btl.
H-Oscha. v. Kamen, Herbert, Zgf. 2./Begl.Btl.

Verwundet: H-Hstuf. Burkhart, Joh., Kp.Fhr. 3./Leg.Niederl.
H-Ustuf. Heinzinger, Josef., Kp.Fhr. 6./Niederl.
H-Oscha. Prissch, Franz, Zgf. 6./Leg.Niederlande
H-Ostuf. Hatz, Rudolf, Adj. Begl.Btl.
St.O.Jk. Plage, Lothar, Zgf. 1./Leg.Niederlande
H-Oscha. Musil, Adolf, Zgf. 1./Leg.Niederlande

H-Kav.Brigade
Meldungen vom 24.5. - 4.6.42

Gefallen: 1 Mann

Verwundet: 1 Mann





9.) H-Polizei-Division.
Meldungen vom 28.1. - 22.5.42

| | | | |
|---|---|---|---|
| Gefallen: | Oblt. | Lörge | Rgt.3 |
| | Oblt. | Sandt | " 1 |
| | Oblt. | Kerschka | " 1 |
| | Ltn. | Beck | " 1 |
| | Hptm. | Restetzki | " 2 |
| | Ltn. | Günther | " 2 |
| | Obltn. | Hagedorn | " 3 |
| | Major | Miersch | " 1 |
| | Ltn. | Buck | " 1 |
| | Ltn. | Forster | " 1 |
| | Wffmstr. | Fränken | " 1 |
| | Ltn. | Schleehauf | " 1 |
| | Hptm. | Eckl | " 1 |
| | Obltn. | Dirschuß | " 1 |
| | Oblt. | Heß | " 1 |
| | Ltn. | Viertel | " 2 |
| | Ltn. | Rachor | " 2 |
| | Ltn. | Muster | " 2 |
| | Hptm. | Heußler | " 2 |
| | Oblt. | Schmidt | " 1 |
| | Hptm. | Töppen | " 3 |
| | Ltn. | Wirscher | " 1 |
| | Ltn. | Meiser | " 3 |
| | Ltn.d.R. | Leidecker | " 3 |
| | Obltn. | Offermanns | " 1 |
| | Hptm. | Mennicken | " 2 |
| | Ltn. | Ulrich | Pi.Btl. |
| | Oblt. | Werner | Na.Abt. |
| | Hptm. | Franz | Pz.Jg.Abt. |
| | Hptm. | Trittel | Pz.Jg.Abt. |
| | Hptm. | Zahner | Rgt. 2 |
| | Hptm. | Pittschneider | Rgt. 3 |
| | Hptm. | Kleinmann | Aufkl.Abt. |

697 Unterführer und Männer





noch 9.) H-Polizei-Division.

| | | | |
|---|---|---|---|
| Verwundet: | Ltn. | Schneider | Rgt. 3 |
| | Oblt. | Krauss | " 2 |
| | Ltn. | Rießland | " 1 |
| | Hptm. | Schlüter | " 2 |
| | Stabsarzt | Oschneidinger, Dr. | " 3 |
| | Oblt. | Schröter | Art.Rgt. |
| | Hptm. | Kuhlmeier | Rgt. 3 |
| | Oblt. | Drettschneider | " 3 |
| | Hptm. | Schulz | " 1 |
| | Oblt. | Mattusch | " 1 |
| | Oblt. | Mitterer | Art.Rgt. |
| | Hptm. | Jägers | Rgt. 3 |
| | Hptm. | Menzel | Rgt. 1 |
| | Oblt. | Galler | Rgt. 1 |
| | Oblt. | Laurinat | " 2 |
| | Oblt. | Thomson | " 2 |
| | Oblt. | Schmalkuche (16. u. 23.3.) | " 3 |
| | Hptm. | Jaeckert | " 1 |
| | Ltn. | Scheer | " 1 |
| | Ltn. | Leidecker | " 3 |
| | Oblt. | Offermanns | " 1 |
| | Oblt. | Ulrich | " 2 |
| | Oblt. | Rieckegul | " 2 |
| | Oblt. | Dettke | " 1 |
| | Ltn. | Michel | Pz.Jg.Abt. |
| | Ltn. | Pelat | Rgt. 3 |
| | Ltn. | Kistenfeger | " 2 |
| | Stabsarzt | Lemeier, Dr. | " 2 |
| | Oblt. | Hillger | " 3 |
| | Oblt. | Vogel | " 1 |
| | Hptm. | Trittel | Pz.Jg.Abt. |
| | Hptm. | Rittner | Rgt. 3 |
| | Major | Konopacki | " 3 |
| | Oblt. | Benger | " 1 |
| | Oblt. | Schmögermann | " 1 |
| | Oberst | Borchert | " 3 |
| | Oblt. | Lügge | " 1 |
| | Ltn. | Kratz | " 3 |

noch 9.) H-Polizei-Division.

Verwundet:

| | | |
|---|---|---|
| Hptm. | Tappe | Rgt. 1 |
| Oblt. | Laurinat | " 2 |
| Oblt. | Mhueler | " 2 |
| Ltn. | Mitz | " 3 |
| Obltn. | Reigl | " 2 |
| Hptm. | Sobotta | " 3 |
| Oberstltn. | Schmedding | Pz.Jg.Abt. |
| Ltn. | Lüthgarth | Rgt. 2 |
| Oblt. | Schlupp | " 3 |
| Hptm. | Schneider | " 3 |
| Oblt. | Meyer | " 3 |
| Oblt. | Neuberger | " 3 |
| Oblt. | Schaube | " 2 |
| Oblt. | Gaspers (2.u.21.4.) | " 2 |
| Oblt. | Glas | Art.Rgt. |
| Ltn. | Habeck | Rgt. 3 |
| Hptm. | Walter | " 3 |
| Oblt. | Jumpertz | Flak-Abt. |
| Wffmstr. | Pallnbügl | Rgt. 3 |
| Oblt. | Schuster | Pz.Jg.Abt. |
| Hptm. | Beyer | Rgt. 2 |
| Hptm. | Tröbinger | " 2 |
| Oblt. | Göbel | " 1 |
| Oblt. | Fritz | " 3 |
| Oblt. | Speth | Na.Abt. |
| Oblt. | Kabel | Rgt. 2 |
| Oberarzt | Dr. Roeg | Rgt. 1 |
| Ltn. | Michel | Pz.Jg.Abt. |
| Oblt. | Ganschow | Rgt. 2 |
| Oblt. | Tarnsden | Pi.Btl. |
| Hptm. | Wirtjes | Flak-Abt. |
| Oblt. | Marré | Rgt. 2 |
| Ltn. | Klein | " 2 |
| Ltn. | Seibert | " 2 |
| Ltn. | Scheer | " 1 |
| Major | Schümers | Rgt. 1 |
| Ass.Arzt | Obst, Dr. | 1.San.Kp. |
| Oberstlt. | Wegener | Aufkl.Abt. |





noch 9.) H-Polizei-Division

Verwundet:

| | | |
|---|---|---|
| Oblt. | Kerstan | Aufkl.Abt. |
| Oblt. | Storsberg | Art.Rgt. |
| Oblt. | Ott | Pi.Btl. |
| Oblt. | Gebhardt | Rgt. 2 |
| Oblt. | Utgenannt | " 2 |
| Hptm. | Rudtke | " 2 |
| Oblt. | v. Cölln | Aufkl.Abt. |
| Oblt. | Schmitt | Aufkl.Abt. |
| Oblt. | Weiß | Aufkl.Abt. |
| Ltn. | Heidhardt | Aufkl.Abt. |

2961 Unterführer und Männer

Vermißt:

| | | |
|---|---|---|
| Ltn. | Lau | Rgt. 3 |
| Ltn. | Wolff | Rgt. 1 |

108 Unterführer und Männer

10.) Freiwilligen Legion Norwegen
Meldungen vom 29.5. - 20.6.42
Gefallen: 4 Unterführer und Männer
Verwundet: 17 Unterführer und Männer.

11.) Zusammenfassung der bisherigen Verlustmeldungen.

| Einheit: | gefallen Fhr. | gefallen Ufhr.M. | verwundet Fhr. | verwundet Ufhr.M. | vermißt Fhr. | vermißt Ufhr.M. | verunglückt Fhr. | verunglückt Ufhr.M. |
|---|---|---|---|---|---|---|---|---|
| LAH bisher: | 63 | 1 203 | 93 | 2 608 | 2 | 63 | 1 | - |
| neu: | - | 2 | 1 | 6 | - | - | - | 3 |
| zus.: | 63 | 1 205 | 94 | 2 614 | 2 | 63 | 1 | 3 |
| Reich bisher: | 146 | 3 184 | 335 | 10 178 | 4 | 274 | - | - |
| neu: | - | 2 | 1 | 12 | - | - | - | - |
| zus.: | 146 | 3 186 | 336 | 10 190 | 4 | 274 | - | - |
| T-Div. bisher: | 181 | 2 581 | 272 | 9 739 | 7 | 290 | - | - |
| neu: | 14 | 275 | 23 | 902 | - | 176 | - | - |
| zus.: | 195 | 2 856 | 295 | 10 661 | 7 | 466 | - | - |
| Freikorps "Danmark" | 5 | 47 | 5 | 185 | - | 26 | - | - |





| Einheit: | gefallen Fhr. | gefallen Ufhr.M. | verwundet Fhr. | verwundet Ufhr.M. | vermißt Fhr. | vermißt Ufhr. | verunglückt Fhr. | verunglückt Ufhr.M. |
|---|---|---|---|---|---|---|---|---|
| Viking bisher: | 74 | 1 639 | 112 | 4 669 | 2 | 207 | 1 | 163 |
| neu: | 1 | 17 | - | 52 | - | - | - | - |
| | 75 | 1 656 | 112 | 4 721 | 2 | 207 | 1 | 163 |
| Nord bisher: | 45 | 991 | 103 | 3 785 | 4 | 175 | 5 | 31 |
| neu: | 3 | 3 | 7 | 27 | - | - | - | - |
| zus.: | 48 | 994 | 110 | 3 812 | 4 | 175 | 5 | 31 |
| J.R.9 bisher: | 20 | 339 | 38 | 1 195 | 1 | 105 | - | - |
| neu: | 1 | 37 | 5 | 172 | - | 4 | - | - |
| zus.: | 21 | 376 | 43 | 1 367 | 1 | 109 | - | - |
| J.R.4 | 22 | 434 | 26 | 1 124 | - | 65 | - | - |
| 1.H-Brig. bisher: | 20 | 306 | 38 | 805 | 4 | 119 | 1 | 13 |
| neu: | - | 1 | 2 | 16 | - | - | - | - |
| zus.: | 20 | 307 | 40 | 821 | 4 | 119 | 1 | 13 |
| 2.H-Brig. bisher: | 7 | 144 | 54 | 514 | 1 | 33 | - | - |
| neu: | 4 | - | 6 | - | - | - | - | - |
| | 11 | 144 | 60 | 514 | 1 | 33 | - | - |
| Leg.Flandern | 3 | 74 | 2 | 250 | - | - | - | - |
| Leg.Niederlande | 4 | 191 | 3 | 398 | 1 | 36 | - | - |
| H-Kav.Brigade bisher: | 20 | 335 | 30 | 890 | - | 91 | 1 | 1 |
| neu: | - | 1 | - | 1 | - | 1 | - | - |
| zus.: | 20 | 336 | 30 | 891 | - | 92 | 1 | 1 |
| H-Pol.Div. bisher: | 58 | 1 629 | 150 | 5 215 | 2 | 166 | - | - |
| neu: | 33 | 697 | 88 | 2 961 | 2 | 108 | - | - |
| zus.: | 91 | 2 326 | 238 | 8 176 | 4 | 274 | - | - |
| Kampfgr. Yeckeln | 1 | 15 | - | 59 | - | - | - | - |
| Leg.Norwegen bisher: | 2 | 42 | 4 | 114 | - | - | - | - |
| neu: | - | 4 | - | 17 | - | - | - | - |
| zus.: | 2 | 46 | 4 | 131 | - | - | - | - |
| Waffen-H insgesamt: | 727 | 14 193 | 1 398 | 45 934 | 30 | 1 939 | 9 | 211 |

F.d.R.

H-Sturmbannführer.

226

# Alphabetisches Namensverzeichnis

# A


Abele Hubert Anh. 59
Abraham Karl Dr. 4351
Abrecht Werner 3096
Abt Hans 2589
Ackstaller Georg 665
Ackthun Herbert 2819
Adam Franz 1821
Gerhard Dr. 783
Heinrich 425
Otto Dr. 3939
Adams Frank Anh. 60
Adelmeier Erich 1570
Adolph Benno 3785
Ahlbrecht Hermann 2795
Ahlemann Georg 520
Ahlert Heinrich 983
Ahsbahs Klaus 1311
Aichele Andreas Anh. 61
Kurt 4595
Aichinger Ritter von Hubert 2496
Aigner Anton 1473
Akemann Klaus 2413
Albers Kurt 467
Albert Ekkehard 293
Erich 4549
Helmut 2292
Kurt Anh. 11
Alberti Peter Dr. 4199
Albehn Kurt 1981
Albrecht Alfred 1065
Erwin 526
Heinrich 578
Walter Dr. 4369
Albrich Werner Dr. 4367
Alex Horst Dr. 4014
Alexander Ernst 4576
Allemeyer Karl 1360
Allerkamp Wilhelm 982
Allnoch Alfons 2831
Allwörden von Klaus 956
d'Alquen Gunter 167
Rolf 2426
Alteneder Friedrich Dr. 3936
Altgayer Branimir 2601
Altrogge Josef 880
Altvatter Wilhelm 1275
Alvensleben von Ludolf 41 f
Amberg Heinrich 1978
Ambrosius Franz 985
Ameiser Anton 1806
Amend Wilhelm 2602
Amerongen Albert 1323
Ammon Friedrich 4562
Anderlik Friedrich 2843
Anders Heinz 1229
Andresen Andreas 3330
Otto 776
Thomas Dr. 4431
Anhalt Günter 245
Anlauft Karl 1118
Antelmann Willy 2997
Anton Herbert 4623
Ottomar 2792
Apel Ludwig 3827
Apler Arthur 3144
App Karl 3989
Appel Heinrich 1648
Nikolaus 1108
Otto Dr. 3663
Appelbaum Norbert 1865
Arens Alfons Dr. 3994
Arentaft Holger 718
Aretz Paul 1300
Arft Fritz 3602
Arhold Erich 3921
Arnold Alfred 819
Karl 1395
Arold August 3299
Arras Otto 3400
Arthecker Robert 3309
Artner Ignatz Dr. 4397
Aschenbach Gerhard 4452
Asmis Hans Dr. 4227
Asmus Wilhelm 2191
Ast Hans Dr. 3388
Astegher Hans 2349
Auer Karl 1530
Max 2099
Augsberger Franz 80
Augustin Hans 3025
Aumeier Hans 2881
Aumund Günter 4575
Auras Kurt 3275
Aust Walter 2836
Awender Josef 4261
Ax Adolf 130
Axe Herbert Dr. 4476

## B


Baader Fritz Dr. 3500
Baatz Louis Dr. 3964
Babel Edwin 1596
Bachl Eduard 2924
Bachmann Christian 1680
Emil 4544
Hans Dr. 4609
Rudolf 761, 1775
Bachmayer Georg 894
Bachmeier Josef 936
Baczko von Hans 3321
Badewitz von Gerhard 2811
Bär Johann 1513
Baer Richard 3172
Bäume Helmut 649
Bäurle Josef 539
Bahrendt Konrad 1432
Baier Johannes 2920
Lorenz 378
Willi 2653
Baldauf Hans 3088
Hermann 384
Ballauff Werner 57
Balzer Franz 1550
Hans 4221
Bang Rudolf Dr. 4581
Bannasch Ernst 3137
Bareuther Adolf 2810
Bargen von Otto 1585
Barnekow Paul 203
Barner Heinrich 2411
Barnert Walther 368
Barnewald Otto 2994
Bartak Johann Dr. 4284
Bartels Albert Dr. 3714
Heinrich 2835
Bartelt Bernhard 413
Eduard 4599
Bartenschlager Georg 3139
Barth Hermann Prof. Dr. 3513
Rudolf Dr. 4502
Willi 3276
Barthel Robert 2421
Barthelmes Helmut 286
Bartholomäi Walter 868
Bartling Karl 749
Barton Paul 1925
Bartram Günther 3397
Bartsch Ernst 1141
Kurt 1082, 3468
Richard 498
Bassewitz-Behr Graf von Georg 41 c, 2503
Bastian Karl 1667
Batzlen Emil 991
Bauch Heinrich 1490
Baudissin Graf von Klaus Dr. 316
Bauer Fritz 450
Fritz Dr. 4198
Hans-Heinrich 2363
Helmut Dr. 4329
Karl 1864
Ludwig 794, 878
Oswald 532
Willi 1599
Willy Dr. 3655
Baum Otto 134
Baumann Egbert Dr. 4442
Otto 2710
Wilhelm 1152
Baumert Paul 2466
Baumgärtel Willi 2674
Baumgärtner Friedrich 1922
Baumgartl Anton 4614
Baumgartner Edmund 4559
Walter 2415
Baumkötter Heinz 4250
Baur Alfons Anh. 62
Walter 2024
Willi 1855
Bayer Otto 122
Wilhelm Dr. 3517
Becher Kurt 323
Rolf 1765
Beck Hans 2851
Johann 2916
Rudolf Dr. 2036
Thilo 977
Wilhelm 2083
Wolfgang Dr. 3869
Becker Alfred 3817
Hans 656
Helmuth 92
Josef 2731
Karl 3177
Karl Dr. 3578
Beeck Werner 2647
Beelitz Fritz Dr. 4646
Behmenburg Hans Dr. 3743
Behn Walter 1410
Behnke Ludolf 4637
Behnsen Horst Dr. 4456
Behr von Max 32
Behre Wilhelm Dr. 3860
Behrends Hermann Dr. 2613
Walter Dr. 3933
Behrendt Otto 2396
Behrndt Harry 3739
Beichl Kurt Dr. 4054
Beien Hans Dr. 3997
Beinl Anton 1675
Beinlich Alexander Dr. 2291

Beisch Waldemar 2319
Beissel Otto 779
Beist Fritz 2283
Beister Heinz 1560
Bell Heribert Dr. 2096, 2801
Bellwidt Walther 189
Belz Fritz 931
Bendel Franz Dr. 3709
Bender August Dr. 3579
Horst 4479
Beneke Werner 4086
Benger Hugo 1287
Benkert Gunther 2391
Benner Richard 289
Benthen von Hinrich Anh. 63
Benz Alfons 990
Kurt 2790
Berendson Edgar Dr. 4161
Berendt Heinz 424
Berens von Rautenfeldt Götz 542
Berg Alexander Dr. Dr. 4051
Erich Dr. 4238
Erich 1140
Gustav 2820
Hans 1181, 2335
Helmut 1384
Bergemann Fritz Dr. 827
Berger Erhard 2969
Erich 3316
Franz 2540
Georg 1524
Gottlob 8
Hans 3192
Berges Walter Dr. 4079
Bergfeld Albert 1509
Bergmeister Hermann 2640
Bergrath Karl 1777
Berke Edmund 2657
Berlin Anton 1070
Berlinger Hubert Dr. 4170
Berlis Gustav 4229
Bernau Hans 1269
Berndt Walter 1834
Wilhelm Dr. 3450
Willi 1841
Bernhard Hans 2231
Bernhardt Karl 1942
Bernhart Helmut Dr. 3768
Berning Ferdinand Dr. 3466
Bernlechner Alfred 3074
Bernoth Walter Dr. 4380
Berns Arnold Dr. 3716
Berschneider Josef 830
Bertling Heinz 98
Besch Heinz 4151
Klaus 427
Ulrich 552
Besslein Georg 401
Bestle Otto 3132
Bestmann Karl 1383
Walter 132
Bestvater Horst Dr. 3529
Besuden Hermann Dr. 3461
Bettenhäuser Willi 314
Bettge Siegfried 4083
Betz Alfred 332
Walther Dr. 3984
Betzwieser Karl 506
Beuge Richard 2958
Beutin Gerhard Anh. 64
Beutler Friedrich 554
Bewarder Heinz 4184
Beyer Georg 3061
Rudolf 680
Wilfried 3438
Beyerlein Heinrich 462
Beyersdorff Friedrich 199
Bezold Andreas 3283
Bickel Wilhelm 2182
Biedermann Gottfried 4564
Biermeier Fritz 658
Bierter Rolf 2842
Biesemeyer Ernst 2950
Bildstein Otto 587
Billerbeck Johann 2207
Binder Gustav 3381
Kurt Dr. 4097
Binge Otto 141 a
Binner Anton 1878
Birkigt Egon 1764
Birmschein Heinz 1481
Bischoff Karl 3045
Bissinger Hans 420
Bittrich Siegfried 1662
Willi 26
Blachian Emil 2732
Blanck Hans-Joachim Anh. 65
Blancke Max Dr. 3877
Blank Karl 2756
Blaschke Hugo Prof. Dr. 3449
Blase Franz 336
Blaser Anton 2977
Blasl Josef 2526
Blatt Gerhard 2134
Blattner Hans 1466
Blauert Werner 2305
Blazyczek Stefan 3880
Blessau Werner 2823
Bleyl Günther 4578
Blies Ludwig Dr. 3473
Block Waldemar 3620
Blothe Friedrich 1688
Bludau Alfred 2951
Hans Dr. 3498

Blum Heinrich 3252
Blumberg Carl 2933
Blume Hans 306
Kurt 2737
Walter 265
Blumenreuter Carl Dr. 50
Blumenthal Erich Anh. 15
Ottomar 372
Blumhardt Herbert 1418
Bobermin Hanns Dr. 2963
Bochmann Georg 2952
Bock Fridrich-Wilhelm 124
Heinrich 938
Siegfried 3843
Wilhelm 1532
Bockhorn Karl Dr. 2412
Bode Kurt 3271
Walther 2163
Boden Willi 476
Bödecker Heinrich 2493
Bödeker Ernst Dr. 3853
Böhler Richard 3247
Böhm Wilhelm 2077
Böhme Erich 3398
Herbert 3178
Boehme Ludwig 4420
Böhmer Karl Anh. 66
Böhmichen Karl 4249
Böhmisch Ludwig Dr. 3937
Böltink Rudolf Dr. 4307
Börensen Per 4215
Bösader Paul 2198
Boese Georg 1811
Bösel Rudolf 2209
Böttcher Karl 1196
Boger Anton Dr. 3981
Bogumil Ernst Dr. 3798
Bohmann Karl 3277
Boigs Günter 1923
Boldt Walter 1438
Bollert Hans 518
Bollmann Werner 2727
Bolte Ernst 560
Bolze Werner 1048
Bomeier Gerd Dr. 3670
Bonness Otto 2922
Boos Herbert Dr. 4440
Boosfeld Walter 2685
Borchers Hermann 871
Karl 1429
Borchert Alfred 85
Otto 1257
Borck Eitel 2658
Borggrefe Wolfgang 602
Borhauer Ingo 1362
Borho Leopold Dr. 4159
Bork Arthur 3044
Borm Kurt 4025
Bormann Georg 1207
Josef 1887
Walther 822
Bormuth Walter 1548
Willi 1622
Born Erich 814
Max 1436
Wilhelm 1469
Bornhold Hermann 1713
Bornscheuer Walter 643
Borst Otto Dr. 2523
Werner Dr. 4021
Borsum Ernst 3053
Bosch Alfons 4296
Hans 3170
Bosse Albert 1563
Hans-Joachim Dr. 4335
Bossen Andreas 1988
Bottler Georg 1433
Boulanger Günther Dr. 4540
Boxheimer Tobias 3384
Boy Karl 2252
Boysen Bruno 361
Hinrich 1172
Bracht von Erich 2205
Bracht Karl 904
Brachtel Rudolf Dr. 3593
Brack Erik 252
Viktor 2113
Bräcker Heinrich 2174
Bräuer Roland 2649
Bräuning Edmund 2910
Brand Hans Dr. 2474
Heinrich 2423
Brandenstein Max 3858
Brandl Erich 2773
Fritz 1094
Brandt Albert 1593
Hans 2022
Hermann 509
Karl Prof. Dr. 38
Otto 473
Willi Anh. 6
Brasack Curt 97
Braß Otto 2724
Brauckmann Fritz 3421
Brauks Emil 3811
Braun Adolf 1020
Erich 291
Franz 2294
Günter 1314
Gustav 1486
Heinrich Anh. 67
Karl Dr. 4530
Reinhold 4164
Willy 216

| | |
|---|---|
| Braunagl Walter | 3033 |
| Braune Fritz | 276 |
| Martin | 807 |
| Brauns Walter | 1298 |
| Braunstein Karl | 1804 |
| Brausse Hans Dr. | 4482 |
| Brechling Arthur | 176 |
| Breckling Karl | 1293 |
| Bredehöft Hans | 4544 |
| Bredemeier Willi | Anh. 68 |
| Bredow Bruno | 154 |
| Bree Heinz | 806 |
| Breimaier Wilhelm | 743 |
| Breinlich Georg | 1266 |
| Breitenbach Bruno Dr. | 3900 |
| Leopold | 218 |
| Breitfeldt Fritz | 2738 |
| Breithaupt Franz | 15 |
| Brekle Kurt | Anh. 69 |
| Brell Günther | 3890 |
| Bremer Friedrich | 1602 |
| Gerhard | 618 |
| Bremmer Walter | 4103 |
| Brendel Alfons | 2606 |
| Brenneis Otto | 3113 |
| Bressau Heinz | Anh. 24 |
| Bretterbauer Hubert | 1943 |
| Brettschneider Horst | 1241 |
| Breuer Horst | 1189 |
| Konrad | 2934 |
| Viktor | 1624 |
| Breymann Helmut | 808 |
| Brichze Heinrich | 1760 |
| Bricks Helmut | 3222 |
| Brill Robert | 2536 |
| Brinkmann Heinz | 441 |
| Kurt Dr. | 3852 |
| Wilhelm | 4539 |
| Bristot Karl | 953 |
| Brixel Walter Dr. | 4655 |
| Brock Kurt | 2304 |
| Brocke von Günter | 1727 |
| Rudolf | 4510 |
| Brockmann Erich | 1836 |
| Herbert Dr. | 2274 |
| Wilhelm | 2807 |
| Brodack Kurt | 4132 |
| Brodersen Peter Dr. | 1825 |
| Brönner Richard | 1722 |
| Brosow Siegfried | 1396 |
| Brossmann Otto | 2908 |
| Bruch aus dem Kurt Dr. | 4114 |
| Bruder Hugo Dr. | 3687 |
| Brück Walter Dr. | 2617 |
| Brüderle Ludwig | 1523 |
| Brügmann Gerhard | 943 |
| Brühne Christian | 962 |
| Brüning Alfred | 1364 |
| Brünninghaus Fritz Dr. | 4211 |
| Brüstle Robert | 3963 |
| Bruger Siegfried | 1271 |
| Brumm Paul | 2288 |
| Brummer Karl Dr. | 4023 |
| Bruns Hans Dr. | 4531 |
| Heinrich | 2579 |
| Bubenzer Leo | 813 |
| Buch Hermann | 2219 |
| Buchegger Karl Dr. Dr. | 798 |
| Bucher Josef | 1676 |
| Buchholz Georg | 2661 |
| Buchmann Erich | 2513 |
| Buchner Hans | 2565 |
| Hermann | 1151 |
| Buchsein Fritz | 792 |
| Buchtala Herbert Dr . | 4326 |
| Buck Kurt | 1781 |
| Budach Erich | 920 |
| Buddee Hans Dr. | 4385 |
| Budischek Hubert | 1591 |
| Büchelmaier Anton | 2656 |
| Büchl Hans | 2490 |
| Büchsler Kurt | 3194 |
| Büdecker Herbert | 1626 |
| Bühler Karlheinz | 744 |
| Bühlmann Hans | 1774 |
| Bülow von Harry | 171 |
| Bünning Alfred | 575 |
| Hans | 388 |
| Büsgen Walter | 1972 |
| Büthe Wilhelm | 613 |
| Büttner von Horst | 1374 |
| Bug Anton | 1845 |
| Bugge Heinz | 3054 |
| Bumke Gerhard Dr. | 4243 |
| Bunge Gustav | 495 |
| Bunse Fritz | 300 |
| Bunsen Alfred | Anh. 70 |
| Burböck Wilhelm | 847 |
| Burchard Fritz | 3150 |
| Burger Wilhelm | 2996 |
| Burgstaller Alois | 1239 |
| Burk Karl | 67 |
| Burkhardt Helmut | 1386 |
| Johannes | 3980 |
| Karl | 2510 |
| Burkhart Johann | 796 |
| Burmeister Günther | 4481 |
| Volkmar | 4511 |
| Walter | 1993 |
| Burmester Hans | 1313 |
| Burzlaff Artur | 1371 |
| Busch Conrad | 2012 |
| Karl Dr. | 4377 |
| Werner Dr. | 4597 |

Buschenhagen Bruno 1085
Busse Gustav 3766
Butt Erich Dr. 4449
Buttler Rudolf 4152
Butz Friedrich 2197
Butzal Johann Dr. 4274

C

Caesar Joachim Dr 2970
Cantow Karl-Heinz 559
Cappell Karl Dr. 4218
Casser Hermann Dr . 3719
Castelpietra Cassio 3684
Cavael Hugo 4650
Ceconi Erich Anh. 71
Ceipek Eberhard Dr. 4321
Cesinger Johann 3168
Charpentier von Hanns 1807
Charwat Josef 1759
Stefan Anh. 72
Chaux de la Hans 1641
Chmielewski Carl 2884
Chrestel Fritz Dr . 4176
Christian Wilhelm 2229
Christiansen Herbert 2224
Friedrich 3633
Willi 500
Christl German 1087
Christoph Friedrich 563
Christophersen Hans 1216
Ciesla Kurt 1279
Cischek Adolf 537
Clara Oswald Dr. 3669
Claus Karl 1875
Kurt 1748
Paul 2108
Clausen Theodor 1423
Clemens Wilhelm 2957
Clüver Hans 2144
Cölln von Henning 1457
Coldewey Georg Dr . 3777
Collani Hans 211
Colnot Heinrich 2716
Combacher Walter Dr. 4125
Conrad Carl-Heinz 595
Fred 2698
Siegfried 3026
Werner 1704
Conradi Heinz 2789
Coq von Le Hans Wediger 2309
Cornelius Heinz Anh. 73
Cornels Arthur 932
Corrodi gen. von Elfenau Eugen 164
Coudres des Hans-Peter Dr. 834
Craass Wolfgang 1832
Cramer Rudolf Dr. 4082
Creutz Rudolf 2445
Crone Friedrich Dr. 4140
Csaki Erhard 4167
Curtius Arthur Dr. 175
Cysewski von Leo Dr. 3924
Czepiczka Herbert 3721
Czymoch Otto Dr. 4437

D

Dahm Erich 1285
Paul 2575
Dallinger Max 356
Dallmeyer Heinrich 3540
Dalwig Frhr. von Ludwig 311
Damrau Hans Dr. 811
Damsch Werner 1483
Dangel Josef 3094
Daniels Edler von Herbert 2473
Danks Walter 1914
Danz Günter Anh. 74
Wolfgang 1633
Darges Fritz 2495
Darms Hans 1642
Daufeld Hans 2494
Daumer Max 2027
Daur Erich 4573
Dauselt Fritz 1647
Debes Lothar 34
Deck Eugen 1652
Dedreux Karl 3622
Dege Hans Dr. 3666
Degelow Fritz 1771
Degen Günther 1589
Dehmel Ernst 924
Dehme Wilhelm 1502
Dehnum Carl 739
Deisenhofer Eduard 144
Delfs Hermann 192
Demberg Karl 4653
Demelhuber Karl 21
Demme Karl 2450
Demmel Norbert 3322
Denecke Conrad 1587
Kurt 1365
Denker Johann 2429
Wilhelm 1162
Dennstädt Josef 3219
Denzel Eberhard Dr . 4515
Derda Hubert 3023
Dermietzel Friedrich-Karl Dr. 47

Derm Friedrich 313
Dernehl Friedrich 2004
Deschner Hans 346
Dethier Willi 1864
Dethlefsen Georg 2672
Dethloff Hanns 3163
Deutsch Ernst 113
Diddens Gerhard 2235
Dieberitz Adolf 2367
Diebitsch Karl Prof. 2468
Diebold Claus 1581
Diedrich Emil 1086
Karl 3158
Diefenthal Josef 1935
Diehm Christoph 80 d
Diekmann Adolf 651
Gustav 2533
Heinrich 1916
Diembeck Hermann 2175
Diemer Walter 1519
Dienstbach Oskar Dr. 4032
Diercks Rolf 702
Diergarten Hans 261
Dierich Gerhard 1045
Diesbach Albert 4641
Diesenreiter Hans 2298
Diesterweg Gustav 69
Dieterichs August 396
Dietrich Hermann 3039
Josef 1
Karl 883
Dietsche Bernhard 409
Dietz Friedrich 1813
Hans 3595
Kurt Dr. 3931
Sepp 2612
Diezemann Wolfgang Dr. 1837
Dilcher Rudolf 2462
Dillersberger Walther Dr. 4525
Ding Erwin Dr 3576
Dingeldey Claus-Jürgen Anh. 75
Dinse Otto 2146
Dirlewanger Oskar Dr. 165
Dirnagel Rudolf 431
Dirr Adolf 1608
Distler Georg 1292
Ditter von Dittersdorf Frhr. Bruno 710
Dittjen Wilhelm 3034
Dittmann Heinz 2405
Dittmar Hermann Dr. 3763
Ditzenbach Rudolf 1262
Dobrindt Paul 1358
Döll Wilhelm Dr. 4121
Dörffler-Schuband Werner 63
Doerheit Albert 304
Dörhöfer Hans 3424
Döring Karl 3731
Doering Kurt 1460
Dörner Helmut 149
Hermann 788
Doerr Hermann 2208
Dörr Willi 4029
Dörre Alfred 2014
Dötzer Walter Dr. 3940
Dolp Hermann 281
Domhardt Edmund 2708
Dongus Walter 2776
Dorbath Josef 2364
Dorlöchter Paul 3314
Dorn Erwin Dr. 4379
Hans 2989
Dorner Herbert Anh. 76
Dornkasch Raimund Dr. 4256
Dorr Hans 569
Dorrer Oskar 1985
Dost Herbert 1369
Dostmann Hermann 681
Dotterweich Hans 995
Drab Karl Dr. 2267
Drasche Heinz 3813
Dreckmann Bernhard 4191
Dreessen Hermann 1966
Dreike Franz 2162
Dreißig Heinz Dr. 4309
Drescher Günter 3318
Walter 2389
Dressel Heinz 3771
Dreßler Arno 775
Ernst 2456
Wilhelm 2586
Drexel Hans 1583
Drexler Oskar 294
Walter 1117
Driesner Heinz 1672
Driver Hans Dr. 4022
Dröge Helmut Dr. 4236
Dröschel Wilhelm 4527
Drube Ernst 3157
Drücke Franz Dr. 3615
Dümichen Ulrich 4487
Dülffer Oskar 2195
Dümmer Erich 1286
Dünnebier Richard 2796
Dufais von Wilhelm 58
Duftner Ludwig Dr. 4613
Dunkmann Hans 2090
Dunsch Walter 1763
Dusenschön Walter Anh. 76
Willi 248

## E


Ebel Heinrich 3574
Eberhard Richard 853
Eberhardt Erich 275
Ernst 916
Walter 1767
Eberhartinger Lorenz 2839
Eberlein Artur Dr. 3909
Eberstein Frhr. von Karl 21 b
Ebert Hans 2757
Eberwein Eugen 860
Ebner Otto Dr. 3873
Eck Walter 485
Ecke Günter Anh. 22
Eckenbrecher von Kurt 2694
Eckert Fritz 513
Hans 2002
Hermann Dr. 3571
Kurt 2355
Paul 1186
Eckhardt Georg Dr. 3470
Hans 691, 2170
Eckl Helmut 1442
... VL 1.7.42
Eckmayr Alois 1983
Eckstein August Dr. 4382
Ludwig Dr. 2480
Effenberger Herbert 1996
Effkemann Georg Dr. 4297
Egelhaaf Erich 2212
Eger Karl Dr. 4187
Eggen Hans 833
Egger Franz 4185
Eggert Gustav 2943
Helmut 1617
Karl Dr. 250
Ehle Paul 2918
Ehlers Ewald 948
Ehlert Karlheinz 2608
Ehrath Friedrich 209
Ehrenberger Raimund Dr. 3710
Ehrentraut Ludwig 3735
Ehrhardt Arthur 1768
Hans Dr. 4640
Ehrich Fritz 3286
Ehrlich Heinrich 2925
Ehrsam Ludwig Dr . 3495
Eichele Hans 2930
Eichhorn Hugo 810
Eichin Fritz Dr. 4421
Eichner Anton 2276
Eickemeyer Hans 1106
Eigler Johann 598
Eikmeier Friedrich 2126
Eimann Kurt 706
Einbrodt Herbert 2321
Einspenner Richard 317
Eipel Walter 823
Eirenschmalz Franz 2926
Eisele Hannes 4226
Max 3152
Eisenhut Edmund 3188
Eisenreich Hubert Dr. 3523
Eisenrigler Karl 2417
Eissfeldt Franz 4536
Ellenbeck Hans Dr. 3849
Eilenberger Adolf 2614
Ellersiek Kurt 2051
Ellmenreich Reinhard 507
Elm Wilhelm 3342
Elstermann Johannes 2603
Emmerich Walter 2814
Ende Richard 4495
Endemann Wilhelm 930
Enders Werner 3093
Endesfelder Rudolf 816
Endres Hans 767, 1177
Endress Ernst 3120
Hans 2160
Engel Armin 3149
Fritz 731
Herbert 2217
Engelhardt Hermann Dr. 4441
Wilhelm Dr. 3586
Engelke Fritz 3056
Johann Dr. 4656
Engelmann Albert 1307
Engelsmann Helmut 1627
Enger Rudolf Prof. Dr. 3835
Ennsberger Alois 1389
Enseling Rudolf 482
Entenmann Hermann 3130
Entress Friedrich 4233
Enzner Hans 1761
Erdmann Arthur 2592
Bernd Dr. 4260
Otto 3134
Erdmannsdorffer Harald 4550
Erfurt Hugo 2898
Erhart Hubert 2939
Erlinghagen Karl 3156
Ermecke Hubert 1747
Ermler Otto 2946
Ernst Leo Dr. 4484
Siegfried 1476
Ulrich 786
Ertel Karl-Heinz 1690
Otto 1835
Ertl Gustav 2406
Esche Hermann Dr. 4016
Escher Walter 2652
Espig Horst Dr. 4638
Esser Walter 2277

Ettel Erwin 1753
Etthöfer Alois 475
Etzler Gustav 1408
Euchler Heinz 1809
Euler-Rolle Fritz Dr. 3733
Euling Karl-Heinz 2063
Evert Ernst 3377
Ewert Walter 143
Ewertz Lorenz 2148
Exner Gustav Dr. 2484
Eysell Otto 2530


## F


Faass Albert Dr. 2157
Faehndrich Felix 3423
Falschlein Martin 2552
Falk Ernst 2690
Helmut 4183
Falke Paul 1259
Falta Wilhelm Dr. 4254
Faltz Walter Dr. 2098
Fandre Erwin 1132
Fandrey Bruno 1221
Fanslau Heinz 2919
Faroß Günther 421
Fasching Alfred 1417
Faschingbauer Karl 3167
Faßbender Albert 708
Faulhaber Helmut 1273
Markus 568
Fechner Hans 2849
Fecht von der John 1894
Fecke Werner Dr. 3754
Feddersen Friedrich 2748
Fegelein Hermann 40
Waldemar 321
Fehrensen Wilhelm Dr. 3456
Fehrentheil und Gruppenberg von Claus 2011
Feierlein Hans 283
Feige Wolf 881
Feil Hanns 2472
Feith Alfons Dr. 3955
Feldkamp Wilhelm 2015
Feldmeier Josef 1344
Karl 2991
Fellner Erwin 3062
Felser Werner 4277
Fend Rudolf 451
Feneberg Josef 1508
Fenn Adolf 3193
Ferdinand Richard Dr. 3779
Ferweger Franz Dr. 4323
Fessel Kurt 3801
Festge Hans 2100
Fetzer Richard 3084
Feuge Hans 1961
Feyrer Leopold 2356
Fichtinger Wilhelm 3073
Fick Alexander 151
Ernst 70
Jakob 255
Fiebiger Hubertus 1475
Fiedler Erich 1053
Hans 3047
Richard 2791
Fierlings Paul Dr. 3745
Fietsch Bernhard Dr. 3515
Filleböck Franz 1458
Filling Erwin Dr. 3902
Findeisen Richard Dr. 3930
Richard 2121
Finder Erich 1869
Fink Harry 993
Kurt Dr. 3891
Lothar 2800
Firl Georg Dr. 4430
Firlich Walter 3302
Firmenich Werner Dr. 4294
Fischel Walter Dr . 3949
Fischer Alfred 770
August 418
Erich 1561
Ernst 4654
Franz 2168
Friedrich-Wilhelm Dr. 4330
Fritz Dr. 3945
Gottfried Dr. 3950
Hans 1076, 2664
Hermann Dr. 3525
Horst 4165
Johannes Dr. 4042
Karl 644, 3839
Kurt Dr. 4627
Paul 3217
Fischnich Otto Dr. 2289
Fitzner Albert 2230
Helmuth Dr. 2538
Fitzthum Josef 64
Flach Karl Dr. 4362
Flechsig Hartmut Dr. 4652
Fleischer Curt 701
Fleischhauer Hermann 2813
Fleischmann Willibald 793
Flemming Gerhard Dr. 3962
Fliege Hans Prof. Dr. 3667
Fliescher Emil 3657

| | |
|---|---|
| Flir Erich Dr. | 3041 |
| Oswin Dr. | 3426 |
| Flörke Friedrich Prof. Dr. | 2709 |
| Georg | 3200 |
| Flöter Werner | 2815 |
| Flor Magnus | 1143 |
| Florian Werner | 663 |
| Florstedt Hermann | 738 |
| Flothmann Karl Dr. | 3938 |
| Flote Werner | 3007 |
| Flügel Hans | 1506 |
| Fluhrer Hans | 3284 |
| Focht Hans Dr. | 3712 |
| Fockenbrock Heinrich | 917 |
| Foerschner Otto | 2866 |
| Förster Alfred | 1858 |
| Edgar | 1979 |
| Foerster Hans Dr. | 3590 |
| Förster Karl | 3383 |
| Föst Heinrich | 748 |
| Folberth Gerhard | 4263 |
| Folkerts Enno Dr. | 4537 |
| Forck Herbert | 1379 |
| Forster Heinrich | 2886 |
| Forstner Franz | 785 |
| Forstreuter Hans | 392 |
| Fortenbacher Willy | 133 |
| Fosgreen Werner Dr. | 4220 |
| Foth Herbert | 1351 |
| Fox Franz | 1529 |
| Fränkel Hans | 1654 |
| Frank August | 23 |
| Bernhard Dr. | 733 |
| Erich | 2816 |
| Friedrich Dr. | 4378 |
| Karl-Hermann | 21 p |
| Robert | Anh. 25 |
| Wilhelm Dr. | 4361 |
| Willy Dr. | 4400 |
| Franke Friedrich | 1208 |
| Leo | 1953 |
| Otto Dr. | 3518 |
| Wolfgang Dr. | 3519 |
| Franke-Gricksch Alfred | 2543 |
| Frantz Joachim | 2372 |
| Franz Wilhelm | 284 |
| ... VL 1.7.42 | |
| Frauenheim Manfred | 1982 |
| Fraundorfer Fritz Dr. | 4375 |
| Fredrich Helmut | 1183 |
| Freese Harald | 4141 |
| Freimuth Gustav | 3787 |
| Freisler Karl | 1731 |
| Freitag Fritz | 75 |
| Frenz Karl | 1808 |
| Frenzel Bernhard Dr. | 4345 |
| Frerichs Theodor | 2665 |
| Frerk Franz Dr. | 3786 |
| Frers Karl | 1255 |
| Freudenthal Hans | 2401 |
| Freund Fritz | 2673 |
| Frey Albert | 225 |
| Freyberg von Wolfgang | Anh. 78 |
| Freyling Helmut | 4518 |
| Freytag Erich | 3402 |
| Hansgeorg | 1612 |
| Robert | 755 |
| Frick Gernot Dr. | 4387 |
| Fricke Gustav | 759 |
| Helmut | 3020 |
| Friderici Karl | 937 |
| Friedel Eduard | 1850 |
| Friederici Jens | 1905 |
| Friederik Walter Dr. | 4251 |
| Friedrich Franz | 714 |
| Karl Dr. | 3920 |
| Otto | 2213 |
| Fries Karl Dr. | 4281 |
| Frimmersdorf Hermann | 205 |
| Frischeisen Josef | 3360 |
| Fritsche Heinz | 4224 |
| Karl | 1787 |
| Fritscher Ernst | 1412 |
| Fritz Albert | 4074 |
| Josef | 707 |
| Otto | 1640 |
| Peter | 2968 |
| Fritzsch Karl | 2885 |
| Fritzsche Helmuth | 1669 |
| Fröhlich Eugen Dr. | 4443 |
| Fromberg Kurt | 3628 |
| Fromme Helmut | 1136 |
| Frommhagen Erich | 1416 |
| Frosch Edmund | 93 |
| Frowein Ernst Dr. | 4373 |
| Frühauf Carl | 1863 |
| Fuchs Hans | 4163 |
| Heinz | 511 |
| Helmut | 4512 |
| Fürniß Erich | 2067 |
| Füß Simon | 740 |
| Füting Walter | 1235 |
| Fuhr Fridolin Dr. | 4314 |
| Fuhrländer Wilhelm Dr. | 172 |
| Funk Walter | 1715 |
| Funke Heinz | 640 |
| Herbert | 3392 |
| Furch Hans | 3171 |
| Fuß Ernst | 2882 |

## G

| | |
|---|---|
| Gabel Gerhard | 646 |
| Gabor Josef | 2802 |
| Gabriel Elmar | Anh. 79 |
| Gadischke Hermann | 712 |
| Gäbl Arthur | 3350 |
| Gärtner Hans | 795 |
| Heinrich | 67 |
| Peter | 2692 |
| Walter | 2069 |
| Galister Anton | 1129 |
| Galler Anton | 1226 |
| Gamotha Roman | 2763 |
| Ganschow Georg | 1356 |
| Gantzer Ludwig | 1060 |
| Ganz Anton | 2906 |
| Garbe Walter | 954 |
| Gardemann Willi Dr. | 4303 |
| Garding Barthel Dr. | 4128 |
| Garth Friedrich Dr. | 3541 |
| Garthe Herbert | 217 |
| Gartz Hans-Joachim | 3268 |
| Gasch Herbert | 3404 |
| Gaspers Hermann | 1250 |
| Gaßebner Alois | 2585 |
| Gast Wolfgang | 1482 |
| Gatternigg Erich Dr. | 3692 |
| Gattinger Kurt | 445 |
| Gaubatz Erich | 2311 |
| Gaube Raimund | 3072 |
| Goberth Ludwig Dr. | 4448 |
| Gebhardt Eduard | 599 |
| Karl Prof. Dr. | 25 |
| Max | 705 |
| Geerken Gerhard | 3166 |
| Geese Fritz | 3374 |
| Gehrig Christoph | 2980 |
| Gehringer Karl | 3378 |
| Gehrke Hermann | 1011 |
| Gehrmann Dietrich | 1309 |
| Geier Willy | 1924 |
| Geiger Fritz | 288 |
| Geike Fritz | 4546 |
| Geil Fritz | 2764 |
| Geiling Josef | 890 |
| Geipel Walter | 1232 |
| Geisler Paul | 150 |
| Geißler Michael | 2393 |
| Geldern von Herbert | 1952 |
| Gemeinhardt Ernst Dr. | 4084 |
| Geng Albert | 3249 |
| Genthe Karl | 1573 |
| Gentsch Heinz | 3296 |
| Genzken Karl Dr. | 24 |
| George Siegfried | 1111 |
| Georgi Johannes | 684 |
| Gerber Hubertus | 1660 |
| Otto Dr. | 310 |
| Gerbes Werner Dr. | 4200 |
| Gergen Wilhelm | 1569 |
| Gerhard Michael Dr. | 3854 |
| Gerlach Michael | 2171 |
| Germer Heinrich | 1838 |
| Gerosch Hans-Jürgen | 1248 |
| Gerres Harald | 1387 |
| Gerstenberger Rudolf | 2225 |
| Gerstmayr Michael | 3086 |
| Gerth Walter | 2081 |
| Gesche Bruno | 327 |
| Gesele Karl | 222 |
| Gideon Wilhelm | 3300 |
| Giebeler Erich | 106 |
| Gierhardt Karl | 2017 |
| Giermann Richard | 2316 |
| Giese Herbert | 1026 |
| Wilhelm Dr. | 3744 |
| Giesselmann Helmut | 4570 |
| Gigerl Heinz | 521 |
| Gilgenberg Josef | 3522 |
| Gilhofer Herbert | 732 |
| Gille Herbert | 30 |
| Rudi | 1542 |
| Gilles Alfred | 619 |
| Gillner Karl | 1347 |
| Gläser Hans | 1296 |
| Walter | 2984 |
| Gläsker Friedrich | 446 |
| Gläß Kurt | 1198 |
| Glaser Franz | 1681 |
| Fritz | 1638 |
| Rudolf | 4139 |
| Glasl Ernst | 1973 |
| Glatz Alfred | 3399 |
| Glatzel Ewald | 1472 |
| Glet Erich Dr. Dr. | 3848 |
| Gloe Mathias | 1544 |
| Glöckle Anton | 1543 |
| Gloger Heinz | 2239 |
| Gloning Robert | 848 |
| Glücks Richard | 29 |
| Goebel Georg | 95 |
| Göbel Peter | 2186 |
| Goecke Wilhelm | 2862 |
| Goedicke Bruno | 51 |
| Göhler Johannes | 1514 |
| Gölles Herbert | 690 |
| Göllnitz Wolfgang | 1413 |
| Görcke Rudlieb | 2941 |
| Wilhelm | 461 |
| Göricke Heinz | 3243 |
| Göring Fritz | 1154 |
| Goertz Ulrich VL 17.4.42 | |
| Gösling Jobst | 2344 |

Göth Amon 3430
Götsche Karl 756
Göttig Horst 3820
Götz Arthur Anh. 639
Hans Dr. 3974
Hermann 3361
Karl 1769
Goetz Wolfgang 986
Götze Emil 2185
Goetze Walter 2729
Götzl Wilhelm 2034
Goldacker von Heino 657
Golla Franz Dr. 3647
Golling Josef 2179
Gonschior Julius 2238
Gosepath Heinz 1867
Gottberg von Kurt 21 a, 2500
Gottlieb Josef Dr. 3741
Karl 3169
Gottschalk Gerhard 1310
Gottselig Valentin 3390
Gotzes Josef 3942
Graalfs Hans 1611
Grabhorn Arno Dr. 3637
Grabow Kurt Anh. 80
Gradl Heinrich 2684
Gradlowski Georg 3125
Gräbner Viktor 1910
Grämer Georg 1349
Gräßler Gottfried 2360
Siegfried 298
Grätz Erich 1107
Gräul Rudolf 1055
Graf Alfred 277
Josef Anh. 26
Graff Gustav 4280
Grath Erwin 3433
Grams Ruprecht 1180
Gran Walter 1651
Granderath Franz Dr. 4444
Grandke Fritz 253
Grauel Rudolf 1148
Graul Walter 2315
Graun Friedrich 1453
Grawitz Ernst-Robert Prof. Dr. 14
Greb Walter Dr. 4177
Greger Andreas 2142
Friedel 2317
Greif Georg Dr. 4009
Greindl Fritz 911
Greineder Fritz Dr. 4500
Grellmann Heini 1083
Grensing Erich 239
Greschuchna Willi Anh. 16
Greulich Ernst 2501
Grezesch Wilhelm Anh. 23
Griephan Fritz 1450
Gries Wilhelm 2071
Grießler Herbert 4259
Grill Emil 2149
Grimm Albert 1061
Grisard Werner 2751
Grobmann Alfred Dr. 2062
Gröndahl Hans 4579
Gröppler Joachim 1052
Grohmann Arno 828
Gropp Kurt 1187
Grosch Volkmar 3411
Wolfgang 3027
Groß Gerhard 686
Heinrich 1946
Heinz-Dietrich 551
Helmut 220
Karl 3161
Karl Dr. 3556
Kurt Dr. 2040
Ludwig 3530
Martin 403
Groß-Selbeck Willy Dr. 4112
Grosse Erwin 1998
Großgerge Helmut Dr. 3569
Großhans Rudolf 1600
Großjohann Götz 1691
Großkurth Wilhelm 2812
Großmann Herbert 3784
Groth Conrad 3099
Grothmann Werner 2499
Gruber Rudolf 562
Grüner Hans 3097
Grünewälder Rudolf Anh. 81
Grünewald Adam 337
Grünwalder Raimund Dr. 4372
Grüson Max 1214
Grüter Max Dr. 3832
Grütte Erich Dr. 2357
Grund Paul 1645
Grundt Richard Anh. 82
Grunert Arnim 440
Max Dr. 3106
Grunwald Horst 1426
Gschneidinger Max Dr. 3850
Gudacker Heinz 3774
Gude Jakob 1997
Guelfenburg von Alexander Dr. 4278
Gülker Hans Dr. 4334
Güniker Benno 2609
Günsche Otto 1696
Günster Alfons 2194
Uwe Anh. 83
Günther Claus Dr. 3489
Gustav 1724
Hans 984
Nikolaus Dr. 4305
Paul 2013

Günther
Richard 818
Viktor Dr. 4298
Gürz Martin 1489
Güsgen Wilhelm 1847
Güssefeldt Fritz 4085
Güssow Hans Dr. 3698
Guggolz Helmut 1844
Guhl Paul 1238
Gundlach Heinz Dr. 4063
Wilhelm 3253
Guse Karl 1494
Guß Alfons 2141
Gutberlet Friedrich 96
Gutenberg Karl 21 q
Gutensohn Wilhelm Dr. 2563
Gwesdz Rudolf 565


## H


Haag Kurt 3696
Haas Adolf 2874
Eberhard 4147
Fritz 543
Walther Dr. 3932
Wilhelm 1536
Haase Günter 1415
Werner Prof. Dr. 3501
Willi 2529
Habekost Willi 3206
Habel Herbert 1228
Habersack Otto Dr. 4143
Habisreutinger Heinz Dr. 3956
Hachmeister Karl Dr. 4635
Hack Franz 481
Hackerodt Georg 1324
Hackmann Hermann 2889
Hadlich Rudolf Dr. 4040
Hadrath Erwin 2132
Hadwiger Adolf Dr. 3899
Haefcke Rudolf 1012
Häffner Fritz Dr. 4404
Hähnel Friedrich 1579
Hämel Heinz 2111
Händel Heinz 1495
Hänel Gerhard Dr. 3865
Hänsel Arthur 208
Häring Fritz 1539
Härtel Ernst 4494
Haertel Hermann Dr. 45
Härtel Max 2568
Häusser Alfred 3153
Häußler Ernst 363
Hugo 2600
Julius 1994
Hafner Josef Dr. 4419
Hagemeier Wilhelm 1081
Hagen Willibald 1051
Hagenlocher Ernst 399
Hager Oskar Dr. 3895
Hagspiel Xaver 3191
Hahn Franz 555
Philipp 1949
Werner 574
Willi 414
Haider Otto 1693
Haller Karl 845
Hallmann Gerhard 404
Hallwachs Kurt 1340
Hamann Horst 949
Hammer Fritz 3121
Hammersen Heinrich Anh. 84
Hampel Desiderius 139
Hana Josef Dr . 3568
Hanauer Alfred 4204
Handrick Hans-Günter Dr. 4368
Hanelt Gustav 2822
Hanig Max 2793
Hanisch Joachim 3793
Oskar Dr. 3610
Hanke Hans 536
Kurt 719
Hann Walter Dr. 4257
Hannemann Kurt 1046
Hannes Friedrich 2385
Hannich Willibald Dr. 3864
Hanreich Jakob 383
Hansel Gerhard 4496
Hansen Andreas 1438
Christian 204
Gustav 1507
Kurt 456
Max 278
Otto 1701
Peter 44
Werner Dr. 4534
Hansmann Otto 406
Hanstein Willy Dr. 3631
Hantelmann Walter Dr. 3859
Harbaum August 2869
Harder Fritz 2551
Hans 713
Hardieck Willi 405
Harlandt Werner Dr. 3968
Harm Helmut 1974
Harmel Heinz 91
Harms Bernhard 1359

Harms
Ewald 2559
Hans 4636
Harnys Hans 2777
Harr Gerold 4008
Harten Heinz 4605
Hartjenstein Friedrich 2863
Hartleb Paul 3331
Hartmann Anton 3438
Erich 803
Günter Dr. 4427
Hans Anh. 85
Horst 2101
Kurt 842
Hartrampf Kurt 402
Hartwig Herbert 1039
Harun-el-Raschid
(Hintersatz Wilhelm) 153 b
Harzer Walter 264
Harzig Detlef 351
Haselbach Karl 2270
Hasholzner Ludwig 607
Haslreiter Otto 512
Haß Herbert Dr. 4011
Max 180
Haßberg Walter Dr. 4000
Hassebroek Johannes 2868
Hassel Dietrich 2699
Hasselbach von Hanskarl Dr . 3601
Karl Dr. 4001
Hast Otto 2402
Hatz Rudolf 1445
Haubeil Heinrich Dr. 4115
Haubenestel Willy 3095
Haubner Hans 1872
Haubold Hellmut Dr. 3671
Hauch Fritz Dr. 4248
Hauck Ernst-Günter Dr. 3841
Leander 329
Haucke Ulrich 1334
Hauer Günter 1609
Hauk Walter 1200
Hauprich Otto 1102
Haupt Helmut 3140
Willi Dr. 4104
Hauptfleisch Ernst 2328
Haus Alfred 1278
Hausamen Erich Dr. 3876
Fritz Dr. 4411
Hauschild Karl 1578
Hausschildt Claus Dr. 4331
Hausdorf Günter 1197
Hauser Hans 1114
Jakob 213
Karl 1075
Werner 2130
Hausmann Walter Dr. 4409
Hausser Paul 2
Hauswirth Fritz Dr. 4631
Hauth Helmuth Dr. 4589
Hautz Karl 3413
Haydn Karl Anh. 86
Heberer Walter 782
Hebron Bruno 727
Heckenstaller Heinrich 2682
Hecker Heinz 3344
Heckmann Wilhelm 2570
Heckmüller Heinrich 2320
Heder Eberhard 1714
Wilhelm 882
Hedrich Stefan 96 a
Heger Bruno Dr. 4524
Hehn von Victor 2324
Heiber Johannes 3154
Heidelberg Ernst 331
Heider Anton 2425
Heidl Otto Dr. 4395
Heidrich Eugen 2226
Hermann 2875
Heigl Josef 2506
Heilmann Nikolaus 89
Heim Aribert Dr. 4353
Wilhelm 935
Heimann Heinrich 614
Karl 2329
Hein Fritz 975
Heindl Ernst 2087
Heine Bodo Dr. 3954
Heinke Heinrich 366
Heinrich Erich 2990
Hans 1025, 3313
Heinrici Wilhelm 2042
Heins Hans 1230
Heinz Hans 4508
Werner 1054
Wulf 673
Heinzelmann Rupprecht 1397
Heissmeyer August 21 j
Heitner Gerd 2704
Heits Eduard 3543
Heitzer Albert Dr. 4318
Heizmann Rudolf Dr. 3874
Held Erwin 609
Guido Dr. 4648
Heinrich 4418
Hellmann Paul 1960, 2029
Richard 2778
Hellmich Willy 3329
Hellriegel Kurt 1889
Helm Robert Dr. 1892
Helmes Kurt 386
Helmling Alexander Dr. 3896

Heldman Constantin 2517
Helle Paul 737
Heller Heinrich 2285
Hellerich Ernst 3183
Helmrich Gerhard Dr. 3604
Helms Ernst 900
Hemm Josef 2488
Hempel Walter Anh. 87
Willy 1092
Hempt Erich Dr. 3804
Henckel von Donnersmarck
Graf Victor 4348
Hendel Herbert 2049
Hengstmann Friedrich 350
Henkel Hans Dr. 4291
Wilhelm Dr. 4197
Henne Willi 2476
Henneberg Karl-Heinz 1341
Hennemann Wilhelm Dr. 3555
Hennicke Helmut 3001
Hennig Ewald 1891
Hennighausen Ernst 1594
Henning Paul 1382
Hennings Anton 1618
Rudolph Dr. 3795
Walter Dr. 2794
Herth Günter Anh. 88
Henrychowski Rolf 4219
Henschel Max 2743
Hensiek Karl-Hermann 2280
Hentschel Erwin 335
Horstmar Dr. 3861
Henze Theo Dr. 3971
Hepburn Herbert Dr . 4279
Herbet Nikolaus 2896
Herbst Albert 1391
Siegfried 1194
Herdach Hans Dr. 3308
Herff von Maximilian 16
Hering Wilhelm 1788
Herling Hans Dr. 4410
Hermanns Ernst 1343
Herms Fritz 2153
Paul 201
Herrgesell Gerhard 4628
Herrmann Alfred 1531
Friedrich 1188
Georg 312
Gerhard 4651
Karl 60
Kurt 1688
Richard Anh. 2
Hertel Harald Dr. 3756
Hertling Klaus Dr. 3750
Hertrich Hans 3884
Herweck Karl 2394
Herwegh Fritz 2167
Herzig Friedrich 915
Helmut 2805
Herzog Oskar 3742
Herzum Erwin Dr. 4269
Heschl Erwin Dr. 4293
Heske Oswald 2377
Heß Albert 2371
Bernhard Anh. 89
Friedrich 2622
Ludwig Dr. 4002
Rudolf 1967
Hesselmann Alfred 961
Heßler Kurt 632
Heuckeroth Gustav 345
Heuer Hanns 1625
Karl 3010
Heurich Franz 2269
Heußler ... VL 1.7.42
Heutsz von Johann Dr. 3668
Hewig Wilhelm 863
Heyd Wilhelm Dr. 2771
Heyde Werner Dr. 3496
Heydrich Georg Dr. 4006
Heymann Helmut 3621
Heymanns Walter Dr. 4071
Heymig Helmuth 2203
Heyse Karl 2569
Paul 1120
Hieber Erich 1042
Hieronymus Otto 1146
Hierthes Heino 2453
Hierzenberger Franz 2228
Hilbert Ottmar 1428
Hild Hermann 1595
Hildebrand Friedrich 2008
Fritz 460
Wilhelm 1851
Hildebrandt Erich 1738
Ernst 2749
Fritz 181
Richard 21 u
Hilgardt Wilhelm 923
Hilgenstock Günter 939
Hillebrand Bernhard 4618
Hiller Eduard 2485
Hillger Gerhard 1903
Hillig Fritz 2043
Herbert 592
Hilmer Helmuth 2850
Himmelsbach Walter Dr. 4158
Himmler Gebhard Prof. 163
Himstedt Hellmuth Dr. 3699
Hinderer Karl Dr. 4469
Hinderfeld Eberhard 4480
Hinrichs Alfred Dr. 3532
Hans Dr. 3597

Hinsch Hans 3224
Hintermayer Fritz Dr. 3575
Hintersatz Wilhelm 153 b
Hintz Walter 2489
Hintze Ernst 2611
Karl-Heinz 3229
Hinze Kurt 1895
Hipp Hans 2177
Hirt Helmut 1657
Hirtes Karl 3278
Hochhauser Egbert 2295
Hock Oskar Dr. 62
Hocker Siegfried 2697
Hodler Karl 989
Hödel Rudolf Anh. 640
Hödl Ludwig 870
Höffer Eberhard Dr. 3780
Höfle Hermann 21 r
Höhenberger Fritz 1900
Höhl Josef 1033
Höhler Walter 4137
Höhmann Heinrich Anh. 90
Höhne Kurt 1330
Rolf Dr. 303
Höller Walter Dr. 4266
Hoelzgen Hans 1646
Höpfner Werner 4310
Hörath Siegfried 1028
Hörle Josef 1941
Hörnicke Werner 746
Höß Rudolf 2860
Hofer Friedrich 610
Hans 1533
Erwin 4517
Lothar 1243
Peter Dr. 4113
Hoffmann Ernst 1139
Franz 2260
Gerhard Dr. 3429
Hans 1557
Heinrich 115
Herbert 2092
Josef 914
Karl 468, 641
Karl-Heinz 886
Ludwig 2091
Rudolf 4490
Siegfried 1219
Walter 3081
Hoffmeister Heinrich 1871
Richard 1446
Hofmann Adolf 1606
Bernhard 376
Franz 2913
Herbert Dr. 4288
Hermann 1176
Otto 21 k
Hofmeister Erwin 1127
Hofstätter Rudolf 3338
Hohenester Pius 586
Hohengassner Karl 2234
Hohmann Karl 525
Hohmüller Walter 2558
Holder Axel 3038
Holenia Franz 381
Holfelder Hans Prof. Dr. 3457
Hollering Karl 3071
Hollstein Eckart 3102
Holwein Fritz 849
Holz Joachim 891
Wilhelm 2689
Holzapfel Eugen-Rolf 639
Holzbach Kurt 2382
Holzbrink von Erich 2479a
Holzer Friedrich 642
Holzhausen August 1218
Holzmann Georg 2901
Homringhausen Hans 2430
Honermeier Heinz 2387
Honsell Wilhelm 309
Hoppe Herbert 1059
Paul 2120
Paul-Werner 2865
Horn Egon 2082
von Friedrich 898
Fritz 272
Heinz 2007
Max Dr. 3389
Hornhardt Otto 184
Horns Hinrich 560
Hornung Adam 2407
Erich 919
Günter 2681
Horstmann Erwin 270
Heinz 1511
Hotz Otto 1886
Houdelet Horst 1468
Houtrouw Otto Dr. 3875
Hoven Waldemar 3883
Hoy Karl 1100
Hoyer Eduard 2248
Ernst 2025
Heinrich 2663
Siegfried 2705
Walter 2327, 3444
Hoym Graf von Gneomar 417
Hrdina Gerhard 3239
Hub Josef 3619
Hubacek Otto Dr. 4445
Huber August 2973
Eduard Dr. 4464
Ernst 1424
Georg 2265
Hans 1859

Huber
Hans Dr. 4057
Herbert 3241
Josef 1304
Willi 1852
Hubrich Josef 4302
Huditz Karl 687
Hübner Heinz 872
Paul 3260
Hübsch Fritz Dr. 4068
Hühne Hans-Ulrich 3213
Hüppe Hubert 434
Hüsgen Paul 2725
Hüttig Hans 2864
Helmut 1113
Hufenbach Heinz 1124
Hugendubel Herbert Dr. 4228
Huhn Werner Dr. 4101
Humburg Ernst Dr. 4237
Hunke Wilhelm 1538
Hurter Franz 2626
Husemann Friedrich 1637
Karl 2700
Huth Herbert 3420


## I


Ihrig Rudolf 789
Ilcken Johannes 1756
Illmann Emil Dr. 3708
Illner Felix 726
Imhof Ernst 769
Immele Alfred Dr. 4603
Immervoll Hans 1729
Inden Paul Dr. 4020
Walter 791
Intze Otto 1006
Isecke Georg 2173
Iser Lothar 1308
Iwersen Gerd Dr. 4311


## J


Jacht Carl 2483
Jackl Adolf Dr. 3608
Jacob Hans Dr. 3904
Jacobsen Rudolf Dr. 2448
Jäcker Hans Dr. 4347
Jaeckert Erich 999
Jägerhuber Franz Dr. 3486
Jägers Heinz 856
Jaegy Franz 159
Jähnke Herbert 1670
Jaekel Erich Dr. 3535
Jaenicke Hans 3366
Jagwitz von Eberhard 2560
Jahn Reinhard Dr. 3691
Wilhelm 2546
Jahnke Ernst 3159
Jaitner Herbert 4632
Jakob Franz 463
Josef 3688
Peter 4273
Jakubzik Heinz 2625
Janensch Georg 169
Janke Willi Anh. 12
Jankus Paul 3312
Janssen Ernst Dr. 3824
Janz Franz Anh. 667
Jaschke Fritz 3958
Jaskiewitz von Emanuel 2437
Jaster Paul 2845
Jatzlauck Fritz Dr. 3488
Jauss Hanns 1784
Jeckeln Friedrich 21 i
Jedelhauser Hans Anh. 91
Jeep Rudolf 2129
Jena von Leo 43
Jencio Horst Dr . 3452
Jens Walter 1305
Jensen Börries 1587
Walter 1879
Jenz Friedrich Anh. 7
Jepp Siegfried 1730
Jeppe Wilhelm 2935
Jirasek Erich Dr. 2135
Joachim Helmut 2109
Jobst Harry 416
Willibald Dr. 3960
Jochem Otto 2521
Jochum Christian 4535
Georg Dr. 4319
Jockusch Walter Dr. 3879
Jöbstl Rudolf Dr. 4134
Jöckel Walter 637
Jöhnk Karlhans 1520
Joerchel Wolfgang 196
Joest Josef 3553
Johannsen Helmut Dr. 3507
John Karl Dr. 4154
Jordan Oskar 3816
Jüngling Horst 2342
Jürgens Heinz 1306
Wolfgang 1363

Jürgensen Arnold 535
Jürs Heinrich 2451
Jüttner Hans 9
Josef 1880
Julius Gerhard 1616
Jung Edwin Dr. 3467
Erich 2403
Julius Dr. 3802
Junge Johannes 1003
Maximilian 652
Theodor 4639
Junghanns Rudolf 3127
Jungkunz Otto 2446
Jungwirt Hans 2666
Jurk Walter 2587
Juschka Julius 3368


## K


Kaaserer Richard 2588
Kaatsch Erwin 3298
Kaddatz Günther 1133
Kämpfe Helmut 757
Kästner Herbert 1885
Kaether Hans-Hermann Dr. Dr. 3478
Kahn Otto 2047
Kaindl Anton 2853
Kaiser Alfred Dr. 4286
Bruno 1733
Karl 1757
Vinzenz 279
Walter 2059
Wilhelm 4090
Kalhammer Ludwig 1166
Kalischko Ludwig 2138
Kalle Friedrich 2287
Kaltenbrunner Ernst Dr. 21 v
Kaltofen Hansheinrich 836
Kalweit Alfred 2769
Kamann Hans Dr. 4457
Kaminski Horst 4497
Kammler Hans Dr. 33
Kamolz Werner 3547
Kansy Kurt 3348
Kanth Gustav 1116
Kappe Julius Dr. 3983
Walter 2847
Kappus Hans 528
Karasek Karl 4472
Karck Georg 2003
Karduck Gottfried 3339
Karehnke Gerhard Dr. 3454
Karge Ernst 1088
Karius Wilhelm 2999
Karl Friedrich 266
Hubert 2967
Josef 341
Reinhold Dr. 3107
Karmasin Franz 2783
Karnitzky Günter 573
Karow Willi 843
Karrasch Alfred 78
Karschulin Othmar Dr. 4405
Karst Emil 679
Kaschner Hans 1911
Hermann 1050
Kaschula Herbert 583
Kassenbeck Ernst Dr. 4358
Kast Josef 1603
Kasten Hans 824
Kastendiek Walter 2667
Katz Adolf Dr. 71
Katzmann Erich 2629
Fritz 41 b
Kauffmann Alfred 589
Kaufmann Adalbert Dr. 4240
Kurt 3416
Kauke Gustav Dr. 4485
Kauls Hans 4210
Kaus Karl 2127
Kausch Paul 285
Kayser Rudolf Anh. 92
Keck Karl 1751
Keidel Friedrich 588
Keil Hans 1409
Keilhaus Wilhelm 76
Keks Johann 2598
Keller Baldur 262
Emil 2678
Willibald 620
Kelz Hans 2511
Kemper Ernst 117
Kempin Hans 246
Kempka Alfred 2016
Kepp Friedrich Dr. 3982
Siegfried 1948
Keppeler Wilhelm 3211
Keppels Hans 1144
Keppler Georg 18
Kepplinger Ludwig 612
Richard 1091
Kerling Hans 1798
Kern Hans 1265
Kerstan Helmut 1464
Kersten Günther 3303
Hans Anh. 8
Hubert 1129

Keßler Arthur 831
Wilhelm Dr. 3481
Kesten Dieter 631
Ketterl Hans 2959
Josef 3092
Keyk Ewald 1803
Kieckbusch Günter 4617
Kiefer Hans Dr. 4332
Max 2953
Kiehas Waldemar 4426
Kienast Ernst 2837
Kiener Gottfried 4110
Hellmuth 3019
Kiep Waldemar 547
Kiesewetter Johannes 865
Kiklasch Ernst 534
Killer Kurt Dr. 4173
Killing Friedrich 4584
Kilthau Fritz 3415
Kindshofer Alois 1452
Kinne Rudolf 907
Kinz Helmut 1628
Kirchert Werner Dr. 3485
Kirchgesser Jakob 1101
Kirchmair Rudolf 3310
Kirchner Hans Dr. 4150
Kirsammer Hermann 3179
Kirsch Georg 1066
Kirschbaum Hermann 2388
Kirschke Hugo 2982
Kirschstein Tom 1913
Kirsten Gerhard 1131
Kiß Edmund 723
Kistler Robert 170
Kistner Georg 2139
Kittl Gebhard Dr. 4359
Klahre Erich Dr. 4492
Klan Karl 3422
Klapdor Ewald 1260
Klaphake Rudolf 365
Klapsch Hugo 2972
Klattenhof Heinrich 3141
Klaus Waldemar 2258
Klabensberger Franz 4506
Kleber Wilhelm 3382
Kleemann Günther 2271
Herbert 2268
Kleffel Adolf 410
Kleffner Franz 238
Klein Adolf 2414
Caspar 1062
Emil 158
Heinrich 892
Matthias 1702
Oskar Dr. 4360
Otto 946
Theodor Dr. 3755
Walter Dr. 4095
Kleinebrecht Werner Dr. 3935
Kleinheisterkamp Matthias 27
Kleinknecht Werner Dr. 4258
Kleinlegel Hans 2161
Kleinmann ... VL 1.7.42
Kleinow Johannes 1812
Klemm Wilhelm 1635
Kliche Robert 4295
Klimsza Josef Dr. 3769
Kling Heinrich 676
Hermann 2104
Klingberg Alois 2215
Klingelhöfer Oskar 1643
Klingemann Gottfried 46
Klingemeier Artur 459
Klingenberg Fritz 247
Rudolf 3340
Klingenhöfer Gerhard 1126
Klinger Adolph Dr. 3638
Klinke Roman 4388
Klinter Karl 2255
Klippel Heinz 3255
Klippert Wilhelm 2080
Klocker Adolf 2351
Hermann 1319
Siegfried 1284
Kloes Otto 3506
Klose Wilhelm 1385
Klostermeier Rudolf 1745
Kloth Albert 2454
Klotz Karl 1406
Rudolf 458, 2961
Klug Eduard Dr. 3677
Kluge Wilhelm 2390
Wolfram 1246
Klumm Friedrich 2524
Kluß Walter 2223
Kment Alfred 453
Wilhelm 2548
Knaack Hans-Joachim Anh. 93
Knäbel Alois 1971
Knapp Karl Dr. 3591
Viktor 82
Knappe Werner Dr. 3928
Knebel Franz 393
Fritz 2436
Kneißl Franz 2058
Michael 322
Knellessen Martin 1962
Knemeyer Werner 3800
Knigge Kurt 4612
Knittel Gustav 452
Knobeloch Wilhelm 869
Knobelspies Albert 2057
Knoblauch Ernst 3324
Kurt 19
Knöchlein Fritz 267

Knöringer Friedrich 4316
Knötzinger Fritz 3634
Knoll Heinz 689
Herbert 4230
Knoop Wilhelm 162
Knopf Adolf 3442
Knorr Friedrich 3111
Karl 3089
Knote Heinrich 4483
Knoth Hans 2278
Kocèvar von Franz Dr. 4543
Koch Franz-Xaver Dr. 3720
Hans 972
Karl-Otto 2449
Raimund 2259
Koebel Siegfried 3910
Köberlein Friedrich 2932
Köbke Herbert 1551
Köbrich Konrad Dr. 3825
Köck Eduard 2381
Koegel Max 2859
Köhle Walter 4270
Köhler Ernst 3085
Heinrich 1969
Heinz 556
Helmut Dr. 4386
Johann 3117
Paul 364
Köhn Richard 2761
Rudolf Anh. 94
Willi 2583
Köhnken Hans 1425
Kölble Werner 1968
Koeller Hans 2180
Kölling Friedrich 2218
Kölsch Paul Dr. 3834
Könemann Martin 3220
Waldemar 1534
König Arno 734
Heinz Dr. 529
Herbert 1444
Horst 3715
Ivon Dr. 4371
Koenig Kasper 720
König Werner 2035
Wilhelm 229
König von Paumbshausen Theodor 2535
Köpf Otto Dr. 4186
Köppen ... VL 1.7.42
Körbel Wilhelm 390
Körber August 835
Körner Erhard 1286
Ernst Dr. 2019
Koerner Hans-Joachim Dr. 3648
Körwien Arthur 955
Koester Franz Dr. 3650
Köstler Josef Dr. 3678
Koetzold Hermann 800
Koglgruber Heinrich 3319
Koglin Werner 1430
Kohbrock Hans Dr. 3728
Kohlhase Hermann Dr. 4657
Kohlroser Martin 105
Kohring Wilhelm 1800
Kolb August 2903
Kolbenschlag Eugen 2383
Kolitz Rolf 584
Kollack Friedrich 1653
Koller Adolf 1868
Erhard 1796
Otto 3812
Sepp Dr. 4017
Kollmann Heinz 1204
Kollrep Ferdinand 760
Kolm Wilhelm 2518
Kommer Jakob Anh. 9
Konietzke Walter Dr. 3878
Konopacki Rudolf 287
Konrad Georg 3447
Konradt Martin 86
Koop Hans 697
Kopfermann Rolf 3611
Kopff Helmut 2714
Kopischke Max 2482
Kopp Adolf 1123
Oskar Dr. 4413
Otto Dr. 3711
Koppe Wilhelm 21 1
Koppenwallner Anton Anh. 95
Koppert Hans Dr. 817
Korb Josef 1928
Kordts Helmut 998
Korff Graf von Emanuel 4586
Werner 567
Kork Werner Dr. 3887
Korn Erich 1559
Korndörfer Hans Dr. 4171
Koroschetz Heinz Dr. 4007
Korsemann Gerret 2000
Korshenrich Hermann 3201
Kos Wilhelm Dr. 3013
Koschemann Wolfgang Anh. 641
Kostenbader Erich 959
Kother Erich 2828
Paul 3116
Kotte Werner 1493
Kotthaus Siegfried 809
Kotzmuth Kurt Dr. 4035
Kowatsch Aurel 2241
Kraas Boris 1121
Hugo 138
Kraemer Fritz 80a
Hermann Anh. 96

Krafft Sepp 342
Kraft Alfons 3285
Krag Ernst 659
Kraiter Josef 2646
Kraka Josef 968
Kramar Hans Dr . 2095
Kramer Fritz 2370
Hans 1783
Herbert 2880
Josef 2892
Kramm Richard 1565
Krammer Erwin Dr. 4081
Krantz Fritz Dr. 4363
Krassowsky Werner 2702
Kratzwohl Josef 3136
Kraus Franz 2971
Otto Dr. 3528
Krause Bernhard 338
Georg Dr. 3885
Gustav 1056, 2947
Herbert 852
Krauß Oswald 1038
Paul 1137
Wolfgang 4436
Krebs Johann 2124
Krebsbach Eduard Dr. 3676
Krehnke Hans 1027
Kreibich Friedrich 825
Kreilein Kurt 1110
Kreischer August 4580
Krell Erich 2018
Kremer Heinrich 325
Krempler von Karl 1956
Krenkel Martin 1743
Kretschmer Egon 1920
Kreutz Karl 147
Kreuzer Engelbert 2645
Hans Anh. 97
Kreuzinger Kurt 2032
Kreuzmann Paul 3080
Krey Johannes Dr. 3773
Kreyssig Rudolf 829
Kriegbaum Anton 2117
Krieger Albert 3306
Richard Dr. 3639
Krieglstein Franz Dr. 3588
Kriems Martin 2264
Kriener Eugen Dr. 4453
Kriens Heinrich Dr. 3649
Krieter Hubert 1556
Krist Josef Dr. 3640
Kriz Bruno 902
Kroeger Ernst 2703
Otto Anh. 17
Kröger Paul 2562
Kroeger Peter Dr. 4145
Kröhle Wilhelm Dr. 4408
Krömmelbein Heinz Dr. 4338
Kröning Erich 2181
Kroll Otto 1592
Walter 2254
Kron Otto 274
Krone Heinrich 3164
Kronenberg Robert 3686
Kropp August 2574
Krosta Otto 2297
Krügel Albrecht 428
Krüger Friedrich-Wilhelm 17
Günther Dr. 3387
Johannes 994
Karl 437, 2577
Walter 20, 2073
Willy 805
Kruft Wilhelm 486
Krug Anton 3082
Felix 3009
Hans 2374
Krukenberg Gustav Dr. 101
Kruncik Eugen Dr. 3701
Kruse Fritz 2279
Wilhelm Anh. 98
Kryssing Christian 61
Kubitzsch Siegfried 3126
Kuchenbaecker Fritz 3035
Kuchenbäcker Heinrich 2256
Kuckuck Werner Dr. 3908
Kudriawtzow Georg 3320
Küchle Heinz 367
Kühl Fritz Dr. 3078
Kühn Arthur 4120
Egon 1488
Horst 2275
Max 423
Werner Dr. 4566
Kühne Burchhard Dr . 3672
Herbert 1099
Kurt 1636
Kühnert Helmut 2597
Kühnl Erhard 1656
Kümmel Hans 1516
Paul 504
Künsberg Frhr. von Eberhard 715
Künstler Karl 173
Künzel Gustav Dr. 4581
Künzl Rudolf 4438
Küper Wilhelm 80c
Kürschner Paul Dr. 3565
Küster Otto 3018
Kuester von Serge 1779
Küsters Heinz 4244
Küttner Otto Dr. 3673
Kugler Hans 1156
Kuhl Johann 1931
Kuhler Emil 502

Kuhlmann Herbert 480
Josef 1721
Kuhlmeyer Paul 1007
Kuhn Eugen Dr. 3626
Kukatsch Horst 3129
Kulesza von Wilhelm 4067
Kumm Otto 88
Kuntze Oskar Anh. 99
Kunz Helmut Dr. 3993
Kunze Gottfried Dr. 634
Paul 1419, 3333
Rudolf Dr . 3847
Kurow Johannes 1526
Kurps August 2220
Kurth Werner 3328
Kurtz Adolf 2498
Kurz Emil 1795
Franz Dr. 4267
von Karl Dr. 3799
Kurzbach Heinz 988
Kusdas Robert Dr. 3906
Kuß Herbert 4504
Kutscha von Lissborg Peter Dr. 3892
Kuyl van der Hans 1414


## L


Laackmann Anton 400
Lacher Walter 3373
Ladage Friedrich 3189
Ladewig Hermann 212
Lähns Gerhard 2232
Läpke Herbert 2074
Laepple Hans Dr. 3665
Laesch Wilhelm 2545
Läubin Richard 1793
Lambrecht Arnold Dr. 4060
Lammerding Arnold 2639
Heinz 77
Lamprecht Ludwig 340
Landfried Karl 1338
Landgraf Alfred 1683
Landherr Max 1782
Landwehr Albert 493
Lang Alois 3242
Arno 608
Franz 373
Hans 3182
Karl 3807
Kurt Dr. 3988
Otto Dr. 4111
Langbehn Willi 4520
Langbein Alfred 3181
Lange Albert 2668
Artur 2300
Erich 2872
Erwin 487
Fritz 1321
Hans 2578
Heinz 3015
Horst 2331
Kurt 2676
Rudolf 1829
Walter 3790
Wilhelm Dr. 3445
Langer Albert 3058
Robert 1267
Wilhelm 3365
Langermann Armand 4429
Langhans Ernst Dr. 3851
Josef Dr. 4339
Langhorst Bernhard 2434
Langleist Walter 2877
Langsdorff Horst Dr . 3828
Lardschneider Hans Dr. 3527
Lassig Rudolf 2532
Latza Hans 4488
Laubmann Adolf 841
Laubscheer Heinz 436
Lauer Artur 3740
Hubert 2986
Lauffs Hans Dr. 4642
Laumer Kurt 269
Lautenbach Fritz 1673
Lautenschlager Hans 4059
Laux Adolf 747
Lay Albert 119
Layer Karl 3087
Lebetorf Hansjoachim 912
Lechler Fritz 2955
Leckebusch Willi 2679
Lederer Ernst 858
Wilhelm 623
Lederwasch Hans Anh. 100
Lehmann Eberhard 1517
Fritz 1860
Helmut 2053
Horst 1008
Karl 628
Kurt 4563
Rudolf 259
Lehne Werner 3913
Lehnert Ernst 1723
Lehr Alexander Dr. 4052
Lehrmann Walter 921
Leib Karl 2604
Leibel Hans 1281
Leibezeder Adolf 3108
Leibrandt Heinrich Dr. 4459

Leiner Karl 190
Leiße Theodor 4075
Leitner Georg Dr. 4460
Josef 2105
Wilhelm 3385
Lemcke Alfred Dr. 4412
Lemmel Herbert Dr. 2368
Lenz Günther 2638
Horst 545
Lenzer Wilhelm 2954
Leopold Heinrich 4547
Leppert Wilhelm 182
Leschinger Alfred Dr. 1964
Lessing Klaus 1881
Letsch Ernst 2487
Lettow-Vorbeck von ... VL 1.7.42
Letz Helmut 1044
Leube Hans 3210
Leutheusser Ernst 1938
Levin Hermann 4290
Lewerenz Willi 1575
Leymann Hans 1002
Lichen von Heinz Dr. 3772
Lie Jonas 736
Lieb Ludwig 1739
Liebau Gerhardt Dr. 3492
Siegfried Dr. 3545
Liebe von Ernst 1378
Liebehenschel Arthur 2857
Liebenau Arno 2308
Liebermann Franz 763
Paul 508
Liebmann Gerhard Dr. 3658
Werner 2590
Liebrich Peter Dr. 3491
Liecke Karl 688
Liedtke Heinz 2566
Lienau Albert 2410
Liepolt Erich 3375
Liersch Günter 2222
Liese Kurt 3212
Liesemeier Walter 1095
Linbrunner Max 353
Lincke Helmut 1535
Lindemann Hermann 780
Linden Heinz 583
Lindenberg Hans 1245
Lindmaier Werner 2084
Lindner Heinrich 840
Helmut Dr. 4252
Leo 1621
Max 928
Werner 1199
Lindthaler Josef 3138
Lingner Hans 295
Link Eugen 3358
Linke Louis 3395
Linkerhägner Hans 1674
Linn Max 636
Linnemann Willi Anh. 101
Linschmann Friedrich 2711
Linz Hans Dr. 3857
Peter 1989
Lipek Erich Dr. 3969
Lipp Helmut 2398
Lippert Michel 108
Lippke Erich 3833
List Ludwig Anh. 102
Maximilian 3076
Litschel Gustav Dr . 3616
Lock – siehe: Look
Locquenghien Frhr. von Theodor Dr. 4568
Loderhose August Dr. 3842
Lodowicks Walter 4588
Löffler Hans 669
Loehnert Camillo Dr. 4407
Löhnert Werner 3100
Löhr Rudolf 1346
Lönholdt Diether 382
Loenicker Wolfgang Dr . 1944
Lönnies Hans 3586
Lörchner Kurt 491
Lörner Georg 28
Hans 2245, 2921
Lösch Hans 1686
Löschnigg Fritz 1402
Löw Reinhold Anh. 103
Loh Hans 178
Lohff Hans 1876
Lohmann Hanns 398
Lohr Hans 1192
Lohrengel Willi 1567
Lohse Heinrich 2031
Rudolf 1833
Lokay Werner 1737
Lolling Enno Dr. 3464
Lombard Gustav 90
Lonz Hans 2631
Look (Lock? ) Ernst 4519
Loos Helmut Anh. 668
Loose Heinz 1454
Lorenz Alois 764
Heinz 435
Karl 1799
Karl-Hermann 4046
Werner 21 s
Loritz Hans 2439
Lotter Fritz 1505
Louis Herbert Dr. 3845
Lucas Franz 2688
Luchesi Joseph Dr. 4374
Lucht Franz 3290
Ludorf Wilhelm 1558

Ludwig Ernst 127
Günther 1541
Josef Dr. 4144
Stefan Dr. 3585
Lueb Lambert Dr. 4073
Lübben Wilhelm 2680
Lübow Carlheinz Dr. 3594
Lückert Walter 4136
Lüdke Hermann 621
Lüdtke Fritz 3830
Lügge Friedrich 1244
Lütchens Otto Dr. 3917
Lütgert Hermann 3184
Lüth Walter 1692
Lütkemeyer Albert 2914
Luetkens Klaus Dr. 3748
Lüttjohann Artur 1975
Luft Anton 4135
Luger Alfred 1282
Luhmann Ernst 754
Lunzer Wilhelm 901
Lutosch Gerhard 2137
Lutterbach Günther 2242
Lutze Wilhelm 1631
Lux Max 1840
Luyken Alfred 2432


## M


Maack Berthold 102
Maahsen Heinrich Dr. 4466
Maas Erich 638
Maasch Walter Anh. 104
Maaß Günter 1562
Maaßen Heinrich 3209
Karl Dr. 3587
Machemer Heinrich Dr. 3289
Machner Karl 3986
Machtans Artur 2730
Mackenrodt Hans Dr. 3732
Mader Hermann Dr. 4037
Mäcke Hugo 3372
Mäder Alfred 1325
Maeker Rudolph 650
Männel Walter Dr. 1756
Männer Gotthilf 2519
März Max 538
Maeter Theodor 1193
Mäueler Karl 1552
Magill Franz 200
Magnus Axel 154 a
Maier Georg 407
Josef 590
Oskar Dr. 1440
Willi 3131
Maier-Härting Leopold 4633
Mailhammer Josef 1471
Maierföls Otto 664
Maisenbacher Eugen 2038
Maitre Emil 1766
Maiweg Harald 1500
Majert Wilhelm Dr. 4216
Malchow Kurt 1785
Malkwitz Bernhard Dr. 3823
Mallé Richard 188
Manger Heinz 2469
Mann Ludwig 3175
Manthei Artur 601
Manzenberger Franz 3180
Marabini Karl 2745
Marg Karl 3124
Marienfeldt Herbert 1023
Markowz Erich 3227
Rudolf 945
Marks Carl 191
Markus Willi 1786
Marquardt Erich Dr. 2435
Hans 1568
Marschner Werner Dr. 4608
Martens August 2719
Helmut 980
Wilhelm 2293
Martin Alfons 3987
Benno Dr. 21 m
Erhard 1854
Georg 84
Karl 2009
Kurt 2281
Martins Günter 1572
Marx Franz Dr. 4569
Marxen Peter 3123
Masaris Azelino 576
Masche Im Hermann 885
Massell Paul 235
Maßmann Heinrich 249
Mathei Alois 1658
Matt von Bernhard 1750
Karl Dr. 4030
Matthäus Wilhelm Dr. 2581
Mattiat Friedrich 488
Mattusch Walter 2045
Matuszczyk Herbert Dr. 3749
Matz Karl Dr. 3572
Matzdorff Werner 490
Matzke Julius 2143
Wilhelm 1694
Mauer Fritz 668
Wilhelm 1909
Mauersberg Günther 1754

Maul Georg 728
Maurer Gerhard 2856
Paul 867
Simon 3405
Wilhelm 1449
May Erich 352
Fritz 603
Gerhard 1225
Werner 3288
Mayer Adolf 777
Erhard 606
Franz 2975
Karl 3410
Lothar 1480
Mayr Kurt 951
Werner 2644
Mayrl Georg 3240
Mazuw Emil 21 d
Meckel Hermann Dr. 3746
Meckelburg Otto 514
Meder Adolf Dr. 4516
Hermann 4532
Meerpohl Otto 1403
Meggl Karl 1644
Mehler Otto 1671
Meier Bernhard 2110
Friedrich 2310
Waldemar Dr. 4156
Meier-Bothling Hans Dr. 3943
Meierdrees Erwin 616
Meiert Bruno 1707
Meiler Leonhard 3090
Meimeth Alfred Dr. 4188
Meindl Helmut 3776
Meine August 2752
Meinhardt Albin Dr. 3730
Meir Gottfried 2378
Meiße Albert Dr. 4389
Meißner Ferdinand 2636
Hans 1816
Meister Hans 4583
Karl 3269
Meisterknecht Otto 2717
Meiswinkel Heinz 1977
Melmer Bruno 3142
Melzer Martin 2895
Menardi Ludwig 3143
Mendel Karl Dr. 4271
Mendrzyk Hans 1375
Mengden Walter 4557
Mengele Josef Dr. Dr. 4109
Menges Wilhelm 2833
Mennicken ... VL 1.7.42
Mentel Rudolf 2028
Menzel Erwin 484
Otto Dr . 3996
Ulrich 2005
Merkel Heinz Dr. 3654
Mertins Hans Dr. 4287
Mertsch Gustav 137
Merz Helmut Dr. 4604
Messerle Friedrich 682
Meßner Artur 626
Wilhelm 2515
Metsch Herbert Dr. 4433
Mette Georg 996
Metz Erich Dr. 4217
Eugen 408
Hans-Joachim Anh. 105
Rudolf 1206
Metzger Albert 587
Franz Dr. 4123
Metzmacher Peter Dr. 3639
Metzner Adolf Dr . 3929
Meurin Heinz 4501
Meyer Eduard Dr. 3653
Ernst Dr. 3662
Ernst 195, 1990
Ernst-Georg Dr. 3511
Friedrich Anh. 106
Gerhard Anh. 107
Hans 1185
Hans-Adolf 1084
Heinz 1190
Helmut 1237
Herbert 1407, 3975
Hermann 1522
Hubert 442
Kurt 120
Martin 2944
Otto 234
Traugott 2891
Waldemar Dr. 724
Walter 3008
Meyer-Schmid Fritz 3332
Meyer zu Strohen Heinrich Dr. 4465
Michael Gerhard 2303
Michel Max 2312
Michl Hermann 3215
Walter Dr. 3778
Miemelt Paul 1940
Miersch Walter 3049
... VL 1.7.42
Miesel Johannes 1957
Mießner Fritz 876
Mietzner Alfred 846
Miklos Alfred Anh. 108
Mikolaschek Johann Dr. 4107
Milde Harald 2821
Milius Karl 241
Siegfried 1040
Milkau Arno Dr. 3551
Miller Werner Dr. 4239
Minke Heinrich 3437

Mintel Gerhard Dr. 4003
Mintzel Karl Dr . 4304
Mischke Alfred Dr . 3052
Mittelberger Otto-Eugen Dr . 3558
Mittelstädt Kurt 4507
Mitterer Karl 1555
Mitthof Joachim 677
Mittrich Werner 2257
Mix Erwin 804
Mochel Victor 2438
Moder Paul Anh. 13
Möbius Martin Dr. 2507
Rudolf 1264
Möbus Wilhelm 2827
Möckel Herbert Dr. 4468
Herbert 3409
Karl 2956
Möhring Arthur 444
Möller Erwin 2670
Fritz 1067
Moeller Hans Dr. 4039
Möller Hans 2065
Heinrich 1830
Walter 1999
Möllhoff Klaus 1249
Mösinger Fritz 1253
Möst Paul Dr. 4027
Mohnke Wilhelm 152
Mohr Christian 2974
Lorenz 899
Moisy von Arnim Dr. 4064
Molderings Hans 1119
Molié von Alfonso 1163
Molitoris Hans 4222
Moll Walter 3363
Mollik von Paul 2427
Molt Karl 474
Monich Paul 550
Mopils Rudolf Dr. 3781
Morawe Manfred Dr. 3664
Moreth Walter 771
Morgen Konrad Dr. 4598
Morisse Wilhelm 1843
Mosenthin Werner 1919
Moser Hans 2929
Paul 2491
Moskopf Karl 2780
Mrugowsky Joachim Dr. 3455
Mücke Alfred 3697
Mühleck Fritz 859
Mühlen zur Gert 3770
Mühleder Hans Dr. 3580
Mühlenkamp Rudolf 146
Mühlfellner Karl Anh. 27
Mühling Ludwig 4553
Mülich Walter Dr. 3582
Müller Alfred 2620
Anton 2832
Benno Dr. 4225
Carl 2747
Erich Dr. 3459
Erich 2774
Ernst Dr. 3991, 4193
Ernst 1665
Franz 2928
Mueller Franz 2470
Müller Friedrich 765, 2988, 3412
Georg 4477
Hanns Dr. 3702
Hans Dr. 3992
Hans 832, Anh.109
Heinz 729, 1331, 1582, 3262, 4138
Helmut 645, 3173
Hermann 430
Josef Dr. 4356
Karl 1097, 3944
Kurt 1797
Kurt-Peter Dr. 3451
Ladislaus 4283
Leopold 1470
Martin 1801
Max 3075
Peter-Willi 3281
Reinhold Dr. 4049
Richard 3024
Richard Dr . 4048
Rolf 2754
Siegfried ~~581~~ 597
Thomas 118
Wilhelm 561
Wilhelm Dr. 4034
Willy 787
Müller-John Hermann 394
Müller-West Horst 2735
Müllmerstadt Helmut Dr. 4333
Mülverstädt Arthur Anh. 1
Mündnich Karl Dr. 3722
Müschen Hermann 1328
Müthel Werner 1607
Mützelfeldt Hans 1165
Multhoff Walter 2424
Mummenthey Karl 2964
Mundhenke Fritz 2720
Walter 2154
Mundt Heinrich 941
Wilhelm 1297
Munker Heinrich 326
Murr Heinz 1503
Murthum Adolf Dr. 3487
Musch Othmar 179
Mußner Hellmuth Dr. 4019
Muster Siegfried Dr. 3724
Muthig Julius Dr. 3872

Mutschler August 215
Karl 2525
Mutz Albert 1917
Mzik Johannes 1818


## N


Nadler Anton 1105
Nägele Alfons 3317
Naendrup Heinz Dr . 3918
Nafz Paul 533
Nagel August 624
Jacob Dr. 2514
Nageler Ewald 1695
Viktor 2576
Nagler Walter 330
Nakat Richard 2314
Napierala Egon 4434
Narr Wilhelm 1849
Naumann Rudolf 3287
Werner Dr. 1828
Neblich Walther 68
Nechvatal Walter Dr. 4417
Necker Walter Dr. 3794
Nedderhof Alfred 627
Nees Willi 3355
Neff Eduard 3440
Neidhardt Rolf 1679
Neidlinger Friedrich 2221
Neinhardt Heinz Dr. 4072
Neitzel Waldemar 790
Netrwal Helmuth 1933
Neu Kurt 934
Neubauer Ernst 3148
Neuberger Erich 4538
Neubert Fritz 1332
Neuenfeldt Rudolf 185
Neugebauer Johannes 821
Neuhäuser Karl 2211
Neukam Fritz Dr. 4521
Neumann Eggert 772
Erhard 1918
Ernst Dr . 2508
Günter 698
Hans 193
Heinz Dr. 4223
Walter 197
Neumer Franz 3370
Neusigl Johann 970
Neuß Egon 432
Neußer August 1822
Erich Dr. 3705
Neuweiler Friedrich 2804
Neuwirth Alfred 1896
Ney Karl Anh. 110
Nickel August 895
Karl 3202
Nickmann Alfred 1963
Niedermayer Sepp 2307
Niedermeier Ludwig 888
Niedner Franz Dr. 3493
Nieft Paul 2128
Niemann Karl 3346
Nierhaus Diether 1421
Niermann Fritz 2202
Nieschlag Karl-Heinz 671
Nikles Alfred 2693
Nikoleit Heinrich Dr . 4600
Nimis Hermann Dr. 3747
Nissen Erich Dr . 4195
Nistler Karl Dr. 4031
Nitsch Karl 1063
Nix Herbert 973
Noack Walter 1370
Noak Hans 768
Noatzke Gerhard 762
Nobbe Friedrich Dr. 4594
Nöhring Walter 2151
Nölke Raymund 1955
Noell Werner 2945
Noelte Peter 1112
Nemmensen Johannes Dr. 4213
Nordhauss Herbert 4168
Nordmann Fritz 104
Norin Georg 3725
Nostitz Paul 103
Nowak Paul 496
Nowakowski Helmut Dr. 3912
Nückel Friedrich 2726
Nürnberg Horst 4616
Nüske Gerhard 1345
Nüßle Otto Dr. 4647
Nuß Hermann 1610


## O


Oberkamp Reichsritter von Carl 52
Oberlies Eckhard 1632
Obermaier Josef 3146
Obermeier Alois 2873
Oberschmid Albert 1448
Obwurzer von Herbert 155

Ody Anton 2707
Oeck Norbert 439
Oehms Johann 877
Oelkers Heinrich 1712
Oesterle Friedrich Dr . 454
Oesterreich Albert 2200
Oetting Wilhelm 3147
Oettinger Jakob 1899
Oetzel Robert 1588
Ofner Robert Dr. 4036
Ogris Franz 3151
Ohle Heinz Dr. 4118
Ohlemacher Otto 1950
Ohlmeier Heinrich 2033
Ohlsen Hans 1024
Okrent Detlef 4523
Olboeter Erich 617
Olbrück Erich 530
Oldeboershuis Geritt 3432
Olejnik Edmund 344
Ollrog Wolfgang 466
Oltermann Johannes 3042
Onnen Martin Dr. 4062
Opificius Hans 549
Opitz Friedrich 3114
Paul 3279
Opperbeck Josef 3051
Orasche Johann 371
Orendi Arthur Dr. 3759
Orth Heinz Dr. 3623
Ortmann Günter 905
Gustav Dr. 3644
Hans-Joachim Anh. 111
Ortwein Ernst Dr. 3922
Osenbrügge Carl 4043
Ostendorff Werner 74
Ostenhaus Gustav 2979
Ostermaier Max Dr. 3477
Osthoff Hans 1222
Osthues Willy 4585
Ott Alfons 1518
Hans Dr. 3726
Paul 3782
Ottl Friedrich 4475
Max 4556
Ottenhausen Georg 4214
Otto Friedrich 2948
Hans 1135
Hellmuth 3345
Hermann 611
Johannes Dr. 4346
Rudolf 2696
Walther 3291
Wolfgang 2261
Overhoff Wilhelm Dr. 3583


## P


Paas Rudolf Dr. 4401
Paatz Felix Dr. 4108
Pachur Kurt 349
Paul 3214
Packeiser Ernst 3103
Paduch Franz 2323
Paduck Herbert 2648
Paechter Hugo 2516
Paetsch Otto 232
Paetzold Dietrich Dr. 4577
Pahl Heinrich 4611
Paintner Josef 3145
Pakheiser Theodor Dr. 4392
Pampe Lothar 2750
Pandel Erich 558
Pankow Kurt Dr. 3758
Pannier Rudolf 131
Pape Robert 4505
Paris von Fritz 2467
Partouns Günter 1515
Paschke Günther Dr. 4365
Paternos von Egon Dr. 4053
Patig Herbert Dr. 4571
Paul Arno 894
Herbert 1009
Pauli Bruno 3029
Hubert 3886
Kurt 2136
Paulick Siegfried 2359
Pauling Hans 1276
Paulmann Werner Dr. 4526
Paulsen Karl-Heinz 3110
Pauly Max 2871
Richard 553
Pausch Max 889
Paustian Max 1236
Pedersen Alfred 1071
Peetz Willy 1497
Peinemann Heinz 1227
Peiper Joachim 263
Pellin Gerhard 682
Pemsel Ludwig 3187
Penkert Albert 2166
Günther 1700
Penn Max Dr. 4096
Penninger Ludwig 2787
Pensel Heinrich 2386
Persch Götz 630
Peschke Herbert 2204
Peter Hermann 301
Peters Gerard 1302
Gerhard Dr. 3583
Hans Joachim Dr. 3546
Max Dr. 3581
Norbert 2826
Peterseim Werner 711

| | |
|---|---|
| Petersen Boy | 2021 |
| Heinrich Dr. | 3915 |
| Heinrich | 123 |
| Otto | 1031 |
| Petersenn Eilhard Dr. | 3542 |
| von Walther | 2509 |
| Petri Leo | 22 |
| Walter | 4160 |
| Petschow Heinz | 4560 |
| Petter Gerhard | 447 |
| Pezdeuscheg Josef | 944 |
| Pfaff Georg | 3091 |
| Rudolf Dr. | 3646 |
| Pfaffenrath Franz Dr. | 4241 |
| Pfahl Erich | 1368 |
| Pfahls Ludwig | 433 |
| Pfannenstiel Rudolf Dr. | 83 |
| Wilhelm Dr. | 3509 |
| Pfarre Bernhard | Anh. 112 |
| Pfau Werner | 4493 |
| Pfeffer Wilhelm | 4208 |
| Pfeffer-Wildenbruch Karl | 13 |
| Pfeiffer Adolf | 2824 |
| Carl | 1861 |
| Hans | 1021 |
| Pfeil-Burghauss Graf von | |
| Friedrich-Niclas | 2463 |
| Pfensig Hans | 2416 |
| Pfister Josef | 1337 |
| Ludwig | 2150 |
| Pfisterer Walter Dr. | 3867 |
| Pfitzner Walter Dr. | 3559 |
| Pflaum Alfred | 3347 |
| Pfusch Heinrich | 2782 |
| Philipp Richard Dr. | 4080 |
| Phleps Artur | 10 |
| Phoenix Harry | 2408 |
| Pichler Hans Dr. | 4157 |
| Pickardt Helmut Dr. | 3837 |
| Piekenbrock Arnold | 4634 |
| Pieper Ernst | 1708 |
| Pies Ignaz Dr. | 3641 |
| Pietsch Hans | 929 |
| Werner | 3428 |
| Pietzsch Kurt | 3068 |
| Pille Fritz | 1842 |
| Piller Josef | 2263 |
| Pilz Fritz Dr. | 4337 |
| Gustav | 2557 |
| Pinder Wolfgang Dr. | 4542 |
| Pinkernell Friedrich | 3367 |
| Pinkpank Hans Dr. | 3115 |
| Pinter Otto | 2037 |
| Pintscher Rudolf | 2055 |
| Pipkorn Rüdiger | 153a |
| Pippert Helmut Dr. | 3946 |
| Pirklbauer Wilhelm | 1629 |
| Pister Hermann | 2854 |
| von Talbot | 3274 |
| Pistetnik Josef | 1256 |
| Pittscheider ... VL 1.7.42 | |
| Pittschellis Adolf | 544 |
| Plänk Willi | 751 |
| Plätke Werner | 3248 |
| Platt Walther Dr. | 3472 |
| Plaul Wolfgang | 838 |
| Plaza Heinrich Dr. | 4253 |
| Plech Rudolf Dr. | 3713 |
| Pleiner Franz | 1295 |
| Pleiß Gerd | Anh. 113 |
| Plötner Kurt Dr. Dr. | 3838 |
| Plötz Karl | 1459 |
| Plöw Walter | 333 |
| Plorin Arthur | 861 |
| Ploß Hans | 1211 |
| Podssuweit Otto | 2006 |
| Pöhlmann Wilhelm | 3396 |
| Pöhls Werner | 2650 |
| Pörschmann Horst Dr. | 4432 |
| Pöschl Walter Dr. | 4100 |
| Pöthe Walter | 3359 |
| Peethke Herbert | 1465 |
| Poetschke Werner | 1077 |
| Poetschlack Heinz | 3789 |
| Pogatzki Dietrich | 4357 |
| Pohl Karl | 1698 |
| Norbert Dr. | 4486 |
| Ortwin | 1678 |
| Oswald | 4 |
| Werner Dr. | 2567 |
| Pointner Otto | 815 |
| Polenz Walter | 3334 |
| Polley Walter | 4026 |
| Pollner Herbert | 1451 |
| Pollok Werner Dr. | 4474 |
| Polsterer Ferdinand | 1175 |
| Polzer Fritz | 3752 |
| Pomrehn Hans | 1926 |
| Pongs Walter Dr. | 4174 |
| Pook Hermann Dr. | 3480 |
| Popelka Josef | 2346 |
| Popp Eugen | 1212 |
| Poppendick Helmuth Dr. | 3463 |
| Porada Helmut | 3185 |
| Porezag Helmut | 1150 |
| Pork Karl Dr. | 4381 |
| Porz Richard Dr. | 3682 |
| Poschmann Aloys Dr. | 3642 |
| Possek Egon Dr. | 3791 |
| Post Ernst Dr. | 4300 |
| Kurt Dr. | 4207 |
| Potschka Hermann | 773 |
| Poweleit Wilhelm | 3244 |
| Pradel Friedrich | 2581 |

Praefcke Karl 328
Prager Otto 449
Prantl Alois 1336
Precht Elimar 4087
Prechtel Christian 2358
Prechtl Hans Anh. 18
Preißel Rolf 4099
Preißler Fritz 2369
Prem Dietmar 662
Prescher Karl 2539
Preuß Bernhard 1350
Wilhelm 1381
Preußer Kurt 1348
Priebe Günther Dr. 3566
Pries Adalbert Dr. 3564
Prieß Hermann 39
Prietzel Kurt 2927
Prinz Karl 479
Probst Helmut Dr. 3990
Paul 4341
Prochaska Kurt 1976
Proffen Friedrich 2089
Prosinski Hans 1794
Prützmann Hans 21 f
Prukl Viktor 1169
Pruß Hans 717
Przesang Franz 2001
Pückler-Burghaus Graf von Carl 42
Püschel Rolf 4619
Pütz Heinrich Dr. 3919
Puhwein Erwin 2376
Puppel Alfred 3229
Pusch Fritz 318
Heinz Dr. 4055
Hermann 1157
Martin 781
Putz Franz 4415
Putz von Ralsberg Frhr. Karl Dr. 850


## Q


Quandt Paul 2334
Queckenstedt Günter 3336
Querner Rudolf 21 o
Quiante La Carl 1823
Quirin Ludwig 2744
Quirsfeld Eberhard 128


## R


Raab August 2671
Rabe Wolfgang Dr. 4172
Rabeneck Friedrich 3383
Rabius Wilhelm Dr. 2840
Rabrig Rudi 1620
Rach Bruno 389
Racher Carl 2115
Raddatz Ernst 186
Raden Heinz 987
Radtke Wilhelm 292
Radusch Wilhelm 2599
Radzuweit Herbert Anh. 676
Raecke Hermann 730
Rädeke Ernst 379
Rafalczik Siegfried 2677
Rahlke Fritz 1866
Rahm Stefan Anh. 642
Raithel Helmuth 141
Rall Eugen 2829
Gustav 2965
Rameis Ludwig Dr. 4149
Rampf Heinrich 1877
Ramsauer Sigbert Dr. 4315
Rapp Erwin 2627
Rascher Sigmund Dr. 2781
Raspe Rudolf Dr. 3536
Raßbach Karl 2085
Rath Ferdinand 3056 3055
Rathcke Walter Dr. 4130
Rau Adolf 2384
Richard 2582
Waldemar 625
Raubenheimer Karl 2736
Rauch Arno Anh. 643
Rauch Friedrich 1203
Rauer Rudolf Anh. 114
Rauh Adam 3021
Georg 1373
Raulf Kurt 2433
Raulien Fritz 2572
Raunig Wilhelm Dr. 4247
Rausch Günter 2486
Rautenberg Herbert 2879
Rauter Hanns 21 n
Rechenberg Carlalbert 1619
Recke Karl 1079
Reckling Gerhard 3176
Reddig Richard 2917
Reder Walter 594
Rediess Wilhelm 21 e
Redwitz Michael 2887
Reeg Wilhelm Dr. 4146
Reemtsma Alwin 2584
Rees Alexander Dr. 3903
Reese Peter 1685

Reger Wilhelm Dr. 3600
Regier Franz 797
Regner Anton Dr. 3645
Rehbein Franz 1817
Julius 2691
Rehder Erich 1431
Heinz 3104
Paul 3362
Werner 2544
Rehfeldt Emil 237
Rehmann Ernst 1545
Wilhelm 2201
Rehrl Alois 2621
Rehtmeyer Horst 1427
Reich Adalbert 2662
Otto 2440, 2512
Philipp Dr. 3627
Reichel Marzel 2715
Reichenbach Günther 3203
Reicher Alois 963
Reichert Richard 4545
Reifflin Willy 129
Reiger Karl 3973
Reigl Hans 1393
Reim Heinrich Dr. 4384
Reimann Albert 1902
Otto 622
Reimer Werner 1571
Reimherr Hans Dr. 4355
Reimbacher ... Dr. VL 1.7.42
Reindl Oskar 3155
Reinecke Günther Dr. 4478
Rudolf 1258
Reinefarth Heinz 41 e
Reinhardt Christian 260
Erich 531
Reinhold Leo 548
Reinholdt Wilhelm 3418
Reinshagen Karl 1191
Reinthaler Hans 1752
Reisenegger Hans 2459
Reiser Roman Dr. 4458
Reiß Hans 1746
Paul 3016, 3294
Reitzenstein von Gerd 1326
Remberger Josef 546
Rengstorf Dieter 3635
Renner Curt 1312
Ferdinand Dr. 3767
Rennert Kurt 1741
Rentrop Fritz 1145
Rentsch Claus 2299
Renz Gottlieb 2176
Resch Otto 1580
Resek Walter Dr. 4649
Restetzki ... VL 1.7.42
Rettberg Rudolf 1035
Rettig Adalbert 4336
Rettlinger Karl 1898
Reum Willy 897
Reuter Otto 1074
Reuther Wolfram Dr. 3998
Reutter Paul Dr. 3599
Reutzel Konrad 2313
Rey Karl 2272
Richberg Erich Dr. 3836
Richers Kurt 3882
Richter Friedrich 857
Ignatz 4322
Joachim 160, 1392
Karl 1215, 1791
Konrad 2549
Kurt Dr. 4166
Walther Dr. 3855
Wilfried 1125
Wolfgang Dr. 3552
Rickert Kurt 524
Rickmeyer Karl 2760
Riebel Gerhard 1029
Riech Klaus Dr. 3598
Riede Johannes 3337
Riedel Georg 2123
Hans Anh. 115
Ludwig Dr. 3570
Riederle August 1929
Riedger Heinz 1934
Riedl Robert 3030
Riedweg Franz Dr. 3499
Riefel Wilhelm 2633
Riefkogel Waldemar 1501
Riegelmann Adolf 3810
Rieger Johann Dr. 4416
Riehn Kurt Dr. 3775
Riek Gustav Prof. Dr. Dr. 1790
Riepe Julius 1984
Rinck Willy 3349
Rindt Werner 1242
Rinesch Hans 3060
Rinner Felix Dr. 3723
Ripps Karl Dr. 3844
Risch Friedrich Dr. 2784
Rist Paul 752
Ristau Max 2722
Ritter Helmuth 1959
Rittinghaus Helmut 4320
Rittler Hugo Dr. 4622
Rittner Eduard 2630
Ritz Hans 1376
Ritzel Karl 1663
Ritzert Heinz Dr. 2103
Ritzheimer Heinz 2623
Rocholl Heinrich 3301
Rode Ernst 79
Rödl Arthur 112

Roehder Wolfgang Dr. 2116
Röhrs Otto Dr. 3652
Röhwer Hans 1201
Römer Hermann 2340
Roepke Hans 2767
Rösch Georg 1168
Kurt 3380
Rösener Erwin 21 h
Rösinger Ludwig 2573
Rösler Alfred 2615
Rösser Philipp 1354
Roestel Franz 320
Röttger Heinrich Dr. 3512
Rogge Heinrich 1184
Percy Dr. 4301
Ralf Dr. 4045
Rohde Alfred 2455
Gunther 1367
Rohland Walter 2817
Rohlfing Wilhelm 2233
Rohner Günter 4643
Rohr von Roland 1479
Romani Dominik Dr. 3914
Rosche Alois 1254
Roschmann August Dr. 3538
Rosenbusch Erich 465
Rosenfelder Ernst 1291
Rosenögger Julius 1401
Rosenow Arthur 1853
Rosner Paul Dr. 3675
Roßbach Karl 3448
Roßberger Gerhardt 1839
Roßmann Otto Dr. 3474
Wilhelm 2397
Roth Edgar 2152
Rothardt Bruno Dr. 65
Rothe Gerhard 448
Rothemund Siegfried 1411
Rottach Josef 505
Rouenhoff Gerhard 2607
Royer Hans Dr. 3560
Rubach Fritz 2642
Rubatscher Karl 2118
Rubner Alfred Dr. 2844
Ruckdeschel Ludwig 2422
Rucker Michael 3267
Rudnick Walter 2723
Rudolph Arthur Dr. 3829
Ernst 802
Hans Dr. 4624
Rudolphi Bernhard 3704
Rückert Friedrich 3273
Rüdiger Hans 2020
Rueff Gerhard 3985
Rüger Hans 210
Rühle von Lilienstern Hans 1848
Rühner Karl Dr. 2966
Rudolf 1703
Rüggeberg Karl 3417
Rühs Walter 1420
Rues Hans Dr. 1749
Rüschhoff Josef 1463
Rütz Ewald 1760
Ruh Hans 3326
Ruhl Wilhelm 357
Ruhnke Willy 3341
Rumohr Joachim 145
Peter 570
Rump Willi 1032
Rumrich Theodor Dr. 3706
Runde Herbert Anh. 116
Rung Max 1317
Runge Walter 1510
Werner 2706
Ruoff Joachim 135
Rupp Claudius 1687
Josef 3216
Ruppel Heinrich 3050
Ruppert Emil Dr. 3446
Ruppmann Kurt Anh. 19
Rusell Clemens 4070
Rutkowsky Heinz Dr. 3307
Rybka Kurt 1580


## S


Saalbach Rudolf 654
Sacher Gerhard 2060
Sachs Ernst 7
Kurt 4509
Sachse Heinz 1205
Walther 2404
Sack Albert Dr. 3681
Arnold 1677
Rolf 1986
Sacks Wilhelm Anh. 4
Säumenicht Rudolf 1394
Sahlender Hugo 4551
Salcher Hubert Dr. 3953
Salchow Otto Dr. 3458
Salge Wilhelm 2140
Saller Hans 4552
Richard 2418
Salpeter Walter Dr. 2923
Sammer Alfred Dr. 4590
Sampöck Leopold Dr. 4467
Samulewicz Herbert Anh. 117
Sand Michael 3245

Sander Friedrich 3379
Hans 110
Herbert 2086
Siegfried 910
Werner Dr. 2183
Sandig Rudolf 391
Sandkühler Georg 896
Sandner Karl Dr. 4439
Sansoni Richard 116
Sarnow Kurt 377
Sator Emil 174
Sattler Carl 2502
Georg 3978
Karl 667
Sauberzweig Karl 41
Saucken von Harald 299
Sauer Albert 2870
Julian 3689
Saul Andreas 969
Saur Helmut 2654
Saure Wilhelm Prof. Dr. 3057
Saurwein Erich Dr. 4234
Sayle Hans 510
Schaaf Ernst Dr. 4018
Herbert 2133
Schaarschmidt Johannes 2193
Schade Alfred Anh. 120
Schädle Franz 661
Schäfer Ernst Dr. 725, 3534
Ernst 362
Fritz 1735
Heinrich 1487
Schaefer Heinz 3629
Schäfer Ludwig 1005
Max 198
Robert 4645
Rudolf 2156, 2338
Walther 2976
Willi 2399
Willy 3046
Schäff Otto 947
Schaeffer Emil 219
Schaettgen Lambert 1283
Schaffner Ottomar 2420
Schaksmeier Erich 2354
Schalburg von ... VL 1.7.42
Schalla Karl Dr. 3796
Schandera Ernst 2147
Schannath Heinz 2596
Scharf Herbert 1810
Walter 648
Scharff Hans 438
Scharlau Kurt Dr. 4192
Scharlemann Kurt 2786
Scharnweber Otto 2733
Scharpf Rudolf 1057
Scharr Walter 3401
Scharsach Felix Dr. 3926
Scharvogel Kurt 1549
Schatt Alois Dr. 4390
Schatz Erich 2825
Schatzmann Albert 2056
Schatzmayr Otto 1856
Schaub Bodo 161
Fritz 2808
Schauermann Günther Dr. 3976
Schaufler Friedrich 3280
Schedler Johannes 1705
Scheffer Kurt 3403
Scheffler Gerhard 1725
Scheibe Siegfried 566
Scheid Ernst 1659
Karl 3059
Scheide Rudolf 2949
Scheider Hans 81
Scheiner Arthur Dr. 4454
Scheingraber Heinrich 305
Schele Frhr. von Werner 2443
Scheler Richard 1937
Schellin Erich 2936
Schellong Conrad 380
Schenck Ernst Prof. Dr. Dr. 3656
Schenk Erich 3792
Schenkel Friedrich 3270
Schepp August 1553
Scherbel Kurt Dr. 4289
Scherhaufer Albin 308
Scheriau Hans 3195
Schermuly Karl 2246
Scherner Julian 2444
Schernthaner Matthias 2046
Scheufele Albert 967
Scheungraber Wilhelm 596
Schicke Richard 1361
Schiedlawsky Gerhard Dr. 4058
Schiefer Hans Dr. 4446
Schildbach Fritz Dr. 4285
Schilger Rudolf 3297
Schill Gerhard 3022
Schiller Hans 224
Heinz 4352
Werner 3257
Schilling Conrad 1719
Franz 873
Josef 3343
Schimana Walter 35
Schimkat Hellmut 1004
Schimmel Walter 2762
Schimmelpfennig Max 125
Schindlbeck Michael 2395
Schindler Gerhard 1173
Schinke Gerhart Dr. 2809
Willi Anh. 10
Schinner Georg 1540

Schintlholzer Luis 2076
Schippmann Friedrich 1574
Schirmer Erich 2240
Schitli Wilhelm 2643
Schittenhelm Hans 694
Schlaefke Arthur 2206
Schlätel Werner 516
Schlamelcher Karl 240
Schlapeit Bernhard 3406
Schlaphoff Hilmar 1047
Schlau Paul-Otto 1277
Schlauß Helmut 1736
Schlebes Wilhelm 875
Schlechl Johann 799
Schlegel Ernst 3264
Heinz 3617
Wolfgang 3618
Schlei Karl-Otto 933
Schleich Andreas 2555
Schlemmer Gerhard 1335
Hermann 2326
Paul Dr. 4630
Schlesinger Artur 3162
Schlett Otto 976
Schlette Walther 2131
Schliack Hans 1437
Schlichenmaier Otto 1456
Schlichte Karl 4076
Schlifter Walter Dr. 3815
Schlink Carl Dr. 3462
Schlorf Joachim Dr. 4206
Schlosser Hans Dr. 3460
Schlotter Eugen 397
Schlottke Hans Dr. 4471
Schlünder Ernst Dr. 1758
Schlüter Eduard 2728
Friedrich 4308
Hermann Dr. 3693
Walter Dr. Dr. 2755
Wilhelm 703
Schlupp Helmut 1274
Schlusen Josef 3369
Schmaling Alfred 1299
Schmalkuche Hermann 1272
Schmaloer Heinrich 2797
Schmauser Heinrich 21 g
Schmedding Ernst 140
Schmedes Fritz 66
Schmeißer Herbert 1586
Schmelz Kurt Dr. 4024
Schmelzer Heinrich 2119
Schmick Heinz Dr. 3490
Schmid Adolf 3427
Hans 2290
Herbert 1160
Johann 927
Karl 2594
Martin 3122
Otto Dr. 3757
Otto 2616
Walter 2659
Willy 1773
Schmidbauer Lorenz 826
Schmidbaur Josef 4175
Schmidhuber August 94
Schmidkonz Friedrich 1233
Schmidt Alexander 3265
August 4078
Franz 1399
Fritz 1109
Georg 2531
Schmidt Gerhard 2471
Hans 2912
Josef 1954
Karl-Manfred 1073
Kurt 2190
Leonhard 1987
Ludwig 3000
Max Dr. 2788
Richard Dr. 4044
Theodor 4463
Walter 370, 1080, 1915
Werner 2192, 3098
Wilhelm 1995
Wolfgang 4548, Anh. 644
Schmidt-Klevenow Kurt Dr. 4499
Schmidt-Petersen Willi 1882
Schmiedecke Walter 581
Schmiedeknecht Helmut 4013
Schmincke Rudolf 3040
Schmitt Eduard Dr. 4324
Helmut Dr. 3737
Karl 3357
Walter 5, 1435
Willi 2464
Schmitz Bernhard 2375
Hans 2061
Josef 3907
Rudolf 4088
Werner 2595
Schmölzing Karl 2282
Schmoll Werner 1220
Schmorell Hermann 412
Schmücker Ernst 3979
Schmutz Walter 2343
Schmutzler Hans 522
Schnabel Alfred Dr. 3636
Schnägelberger Karl 315
Schnappauf Heinz 2651
Schneeberger Paul 884
Schneekloth Werner 2431
Schneevoigt Walter Dr. 455

Schneid Josef 3434
Schneider Adolf 1022
Erwin Dr. 4098
Friedrich 1049
Fritz 2227, 3881
Gottfried Dr. 4340
Heinrich Dr. 3683
Heinz 3214
Henning Dr. 3952
Johann 3218
Karl 2336
Schneider Kurt 4131
Max Dr. 3831
Oswald 3174
Paul 909
Robert 503
Rudolf Dr. 4245
Thilo 3005
Wilhelm Dr. 3043
Willi 1546, 4541
Wolfgang 505
Wolfram 666
Schneier Willi 3235
Schnell Otto 2768
Wolfgang 2216
Schnelle Herbert 2178
Schneller Hans Dr. 3941
Schnepf Michael 1037
Schnettler Wittekind 2553
Schnetzer Kurt Dr. 4155
Robert 2122
Schnoeckel Paul 2461
Schober Alfons 1161
Karl 1098
Schobert Max 2890
Schochert Erich Dr. 4179
Schoderer Karl Dr. 4275
Schöckel Fritz 3354
Schöffel Friedrich 3165
Hans 862
Schölzke Walter 221
Schön Anton 633
Friedrich 4533, 4606
Ludwig 3425
Schöne Helmut 2803
Schöner Otto 866
Schönfelder Manfred 244
Schoenfelder Roland 415
Schönfeldt Herbert 358
Schöning Fritz 2361
Schönrock Rolf 1064
Schönthaler Friedrich Dr. 3521
Schoer Hans-Günther 2332
Schöps Alfred 812
Schörning Hans Dr. 4272
Scholven Paul 1639
Scholz Alfred 2527
Erich Dr. 3630
von Fritz 37
Heinz 477
Karl 2635
Karl Dr. 4354
Konrad 1089
Schommer Alfred 3394
Schoor Otto 3764
Schopper Hubert Dr. 4246
Schorn Willi 4522
Schote Karl 1965
Schott Helmut Dr. 3818
Schottes Michael 3017
Schrader Ernst Dr. 3502
Fritz 4350
Johannes 1155
Kurt 1372, 4398
Robert Dr. 3479
Schrage Carlo 1142
Heinz 2686
Schramm Ewald 1826
Schraufstetter Gottfried 2962
Schreiber Franz 126
Helmut 660
Kurt 3819
Manfred 4231
Max 2669
Otto 1831
Richard 375
Schreiner Friedrich 4554
Richard Dr. 4102
Schrembs Rudolf 981
Theo Dr. 3856
Schrenk Willy 3190
Schreuder Jan Dr. 3901
Schreyer Emil 3256
Schriever Werner 2798
Schrödel Wilfried Anh. 121
Schröder Friedrich 324
Fritz 223
Herbert 3207
Hermann 2072
Hermann Dr. 753
Karl 1770
Wilhelm 2366
Schröder-Vontin Erich 1043
Schroeter Erwin Dr. 4194
Schröter Friedrich 194
Paul 672
Schrott Karl-Heinz 2325
Schrutz Richard Dr. 3624
Schubach Joachim 268
Schubert Arnold 1068
Friedrich 395
Hans 1664

Schubert
Hans Dr. 4383
Rudolf 1069
Schubring Wolfgang 3004
Schuch Albert 2097
Schudlik Werner 1661
Schülke Ernst 960
Schümers Karl 148
Schünemann Hermann 1019
Schüpfer Ludwig Dr. 3863
Schürer Horst 600
Schüßler Walter 2362
Schütte Hermann 2400
Kurt 2064
Schütter Fritz 1217
Schütz Heinrich Dr. 3679
Waldemar 2237
Walter 2905
Schütze Bruno 1613
Schützeck Ernst 177
Schützenhofer Alfred 801
Schuhmacher Julius 1036
Schuler Anton 515
(Erwin Dr.? ) 3576
Heinz 3351
Schuller Andreas Dr. 3625
Schulpig Hans 2477
Schulte Karl Dr. 4182
Wilhelm Dr. 4402
Schulte-Hagen Theodor Dr. 3948
Schultes Franz 1231
Schultheiß Hermann Anh. 122
Schultke Walter 4317
Schultz Hans-Jürgen 3805
Otto Dr. 4425
Wilhelm 4491
Schulz Arno Dr. 4119
Bruno 319
Friedrich 1634
Gerhard-Karl Dr. 3999
Günther 979
Heinrich 2492
Helmut Anh. 14
Herbert 1554, 3079
Horst Dr . 3386
Karl-Heinz 4004
Leo 1355
Paul Anh. 123
Rolf Dr. 3494
Walther 1096
Walter 2339
Willi Anh. 124
Schulze Erich 1484
Gerhardt 1930
Hans-Christian Anh. 3
Herbert Dr. 3736
Herbert 577
Karl Willi 471
Otto Dr. 4610
Richard Dr. 3471
Richard 411
Wilhelm 343, 1261
Schulze-Noelle Alexander Dr. 3661
Schulzer Hubert 3228
Schumacher Erwin 359
Ewald 1802
Friedrich 3475
Gustav 3226
Helmut 1504
Herbert 3258
Josef 1342
Werner 564
Schumann Willi 2373
Schupp Augustin 721
Schuster Friedrich 231
Hans 1945
Hinrich 655
Herbert 523
Karl 2479
Rudolf 3246
Wilhelm 4242
Schwab Herbert Dr. 4028
Otto Dr. 53
Rudolf Dr. 4292
Schwägermann Günther 1159
Schwaiger Hans 1827
Hermann Dr. 3911
Schwalm Fritz 2775
Schwappacher Oskar 1018
Schwarting Christian 1171
Kurt 1158
Schwartz Albert 2911
Schwarz Gerhard 1290
Heinrich 2899
Hellmuth 1138
Hugo Dr. 3846
Josef 2981
Karl 2210
Wilfried 1164
Schwarzbach Josef 1897
Schwarze Georg 354
Schwarzmaier Adolf 678
Schwede Adalbert Dr. 3651
Schwedler Hans 49
Schweigert Günther 1744
Schweimer Günther 855
Schweinberger Rudi 1512
Schweitzer Willi 1893
Schwermann Ludwig 1209
Schwermer Walter 1706
Schwertfeger Horst 2687
Schwetz Anton 2026
Schwickert Richard 1447
Schwiebus Herbert 903

| | |
|---|---|
| Schwörer Josef | 3011 |
| Scriba Manfred Dr . | 3934 |
| Sechser Rudolf Dr. | 243 |
| Sedlaczek Leopold | 750 |
| Sedlazeck Fritz Dr. | 4133 |
| Seefried Johannes Dr. | 4038 |
| Seeger Georg | 4005 |
| Seela Max | 339 |
| Seelbach Friedrich | 1907 |
| Segler Karl Dr. | 1772 |
| Seibert Walter | 1477 |
| Seidel Hans | 3063 |
| Seidler Fritz | 2893 |
| Seifert Heinrich | 4625 |
| Heinz | 2799 |
| Seiler Egon VL 1.7.42 | |
| Hans | 1202 |
| Leopold | 2419 |
| Seipold Albert | 3197 |
| Seipp Georg Dr. | 3821 |
| Seippel Hermann | 4593 |
| Seitz Josef | 1820 |
| Kurt | 3066 |
| Sekera Rudolf Dr. | 4364 |
| Selle Ernst | 2050 |
| Siegfried | 2341 |
| Senftleben Richard | 2165 |
| Sesemann Karl | 2987 |
| Seßler Fritz | 1240 |
| Severa Joseph | 2897 |
| Sewing Heinz | 1527 |
| Seyda Willy | 469 |
| Seydel Joachim | 2088 |
| Otto Dr. | 4178 |
| Sibeth Fedor Dr. | 3561 |
| Sickel Kurt Dr. | 3760 |
| Sido Franz | 114 |
| Sieben Hans | 3304 |
| Siebenhofer Josef | 4561 |
| Siebert Hans Dr . | 3660 |
| Hubert | 443 |
| Joachim | 3431 |
| Wolfgang | 1728 |
| Siebken Bernhard | 282 |
| Siebrecht Hans Dr. | 3567 |
| Siedel Hartmut | 4567 |
| Siedentopf Edgar | 374 |
| Siegel Hans-Siegfried | 1734 |
| Siegert Gerd | 2066 |
| Siegmann Erich | 1014 |
| Siehring Joachim | Anh. 118 |
| Sielaff Heinrich | 2610 |
| Siems Walter | 1000 |
| Sienholz Kurt Dr. | 3797 |
| Sievers Johannes Dr. | 4205 |
| Sievert Fritz | 2765 |
| Siewers Otto Dr. | 3544 |
| Sika Hans Dr. | 4262 |
| Silberleitner Karl | 1294 |
| Simon Max | 36 |
| Singer Albert | 974 |
| Hans | 3927 |
| Sinn Erich | 619 |
| Sinz Helmut Dr. | 4117 |
| Sinzinger Franz Dr. | 4299 |
| Sirk Hermann Dr. | 3707 |
| Sitter Günther | 695 |
| Six Franz | 629 |
| Skalka Egon | 3788 |
| Skorzeny Otto | 758 |
| Skowronnek Heinrich | 3006 |
| Skudlarek Erdmann | 2580 |
| Slama Helmuth Dr. | 4091 |
| Slawski Erich | 2164 |
| Slezak Franz | 3234 |
| Slipek Theodor | 2561 |
| Slotnarin Georg Dr. | 4203 |
| Smolinski Heinz | 1649 |
| Soballa Adalbert | 3972 |
| Sobe Walter | 2779 |
| Sobota Franz | 1936 |
| Sobotta Karl | 647 |
| Söhrens Ernst | 580 |
| Sohm Herbert | 1122 |
| Solleder Erich | 3002 |
| Gerhard | 2350 |
| Sommer Karl | 2915 |
| Willy | 2683 |
| Sommerkamp Otto Dr. | 4189 |
| Sonne Heinrich | 1528 |
| Sonnenberg Hugo | 965 |
| Sonnenstuhl Hans | 557 |
| Sonntag Walter Dr. | 3905 |
| Sorg Theodor | 683 |
| Sorge Alfred | 3391 |
| Hans Dr. | 4327 |
| Spacil Josef | 2937 |
| Spaeth Kurt | Anh. 119 |
| Spahn Hubert | 3037 |
| Otto Dr. | 3957 |
| Sparsam Günter | 1630 |
| Specht Hermann | 1716 |
| Max | 2740 |
| Max Dr. | 3510 |
| Speck Helmut | 1717 |
| Speckmaier Werner | 1655 |
| Spengler Johannes Dr. | 3503 |
| Sperling Herbert | 3105 |
| Speth Karl | 1710 |
| Richard | 1951 |
| Spielberger Hubert Dr. | 4092 |
| Spindler Ludwig | 483 |

Spitzy Karl Dr. 4209
Sepp Dr. 3947
Spörle Richard 2054
Sponsel Adam 3352
Sporn Hans 183
Sporrenberg Paul 2907
Sprang Paul 3407
Sprenger Richard Dr . 3840
Springer Heinrich 489
Staab Friedrich 1270
Staats Christel 2048
Stachelsky von Horst 2742
Stadlbauer Walther 387
Stadler Sylvester 136
Stabler Wilhelm 2772
Staender Gerhard 3353
Stater Ernst Dr. 4455
Stahlmann Albert 501
Stamm Ferdinand 3643
Stamp Claus 572
Stampfer Ernst 1224
Standl Rudolf Dr. 3612
Stange Friedrich 1615
Martin 230
Stapenhorst Hans 2199
Starke Fritz 1093
Stasnik Herwig 1474
Staudenmaier Alfred Anh. 125
Staudigl Franz Dr. 4370
Staudinger Walter 59
Staudt Eitel 3133
Stave Heinrich 1726
Steckhan Heinrich 1492
Steenholdt-Schütt Christian 699
Stefany Ernst Dr. 4395
Steger Johannes 2759
Stehne Anton 1179
Stein Hans 3012
von Hans 864
Joachim 4169
Steinbeck Fritz 478
Steinberg Alfred 3305
Steineck Franz 227
Steiner Emil 1263
Felix 11
Ferdinand 2352
Franz Dr. 4461
Steinert Gerhard 1153
Steinhäuser Max Dr. 3458a, 3469
Steinhilber Georg 3295
Steinle Ernst 2409
Steinkogler Alois 2541
Stelling ... VL 1.7.42
Stelzer Hugo 2564
Stengel von Rutkowski Lothar Dr. 4190
Stenger Helmut 1404
Karl 4162
Stenwedel Albert 906
Stenzl Walter Dr. 4106
Steppuhn Horst 693
Stern Hans 254
Sternkopf Albrecht Dr. 4424
Stettner Ferdinand 2301
Steuben von Berndt 302
Steuer Gerhard Dr. 4381
Steurich Alfred 2380
Stiawa Rudolf 3814
Stiebeler Richard 2554
Stiebler Heinz 2079
Stieglitz Herbert 2030
Karl 1134
Stienen Peter 2244
Stier Rudolf 2247
Stierl Josef 207
Stillger Paul 3356
Stinski Kurt 2675
Stippe Franz 1443
Stock Hanns Dr. 3036
Stocker Adalbert 2106
Emil 3064
Störtz Fritz 1874
Stöter Albert Anh. 126
Stötzler Wilhelm 2902
Stoige Joachim 585
Stoll Karl-Heinrich 360
Stolley Hans 519
Stolterfoth Wilhelm 497
Stoltz Georg 256
Stolze Kurt 700
Martin 1862
Stolzenberg Heinz 3577
Stoppel Otto 2878
Storch Henry 4089
Otto 1921
Stoye Heinz Dr. 3476
Straubinger Karl Anh. 127
Strauch Konrad 1564
Strauß Helmut 1147
Herbert Anh. 128
Xaver 3112
Streckenbach Bruno 41a, 100
Strecker Werner 1329
Streich Otto Anh. 129
Stridde Gerhard Dr. 3734
Strobel Kurt 2637
Ströhm Ewald 2605
Strohschneider Harald Dr. 3537
Strohschön Erich 1195
Stroop Jürgen 41 d
Strube Kurt 3364
Stryjewski Albert 3233
Stüber Erich 2070
Stücker Landoald 1742
Stümpfl Franz 2556

Stürmann Bernhard 3208
Stürzbecher Emil 964
Stumpfegger Ludwig Dr. 3516
Sturm Franz Dr. 3557
Rudolf Dr . 2365
Sturmann Franz 4565
Stutz Hans 3729
Sucker Arthur 2978
Südekum Gerhard 2296
Sülflohn Dieter 1584
Sürenhagen Ernst 2834
Suhren Fritz 2876
Sukkau Alexander 334
Sulzbach Otto 2983
Sutter Theodorich Dr. 3822
Swoboda Leopold 735
Swientek Josef 228
Syr Sepp 722


## T


Tack Rudolf Dr. 1778
Tann Frhr. von und zu der Otto 742
Tappe Martin 517
Tarneden Helmut 1455
Taschner Kurt 3292
**Tauber Paul** 3014
Taubert Johannes 1400
Siegbert 6
Taut Walter 1301
Taxacher Franz Dr. 4470
Teichmann Max 2818
Teitge Heinrich Prof. Dr. 3526
Telkamp Eberhard 704
Temme Günter 307
Ternedde Rudolf 2189
Teschner Otto 2838
Tetsch Ernst 653
Teuber Karl Dr. 3868
Teufel Friedrich Anh. 130
Teufel Herbert 1901
Teufert Werner 3408
Teuteberg Wilhelm 1289
Thaler Alois 922
Thalhammer Hermann Dr. 4148
Theile Richard 1523
Theimer Hans 3221
Theis Karl 2766
Theiß Otto Dr. 3871
Theissen Heinrich Dr. 3717
Thermann Frhr. von Edmund Dr. 2478
Theuermann Arved 157
Thie Ernst 1566
Thiel Albrecht Dr . 4127
Thiele Wilhelm Anh. 28
Thier Karl Anh. 20
Theobald 2785
Thiering Günther 3198
Thießen Heinrich 3441
Otto 2841
Thissen Wilhelm 1496
Thöle Hellmuth 2993
Thöny Michael 1485
Thom Fritz 1815
Thoma Ludwig 1819
Thon Hans Dr. 3562
Karl 3520
Thorbeck Otto Dr. 4514
Thull Hermann Dr. 3898
Thum Fritz 4498
Thumser Hans 2522
Thumstädter Heinz 3584
Thurm Bruno 766
Thurnher Victor Dr. 3700
Tiburtius Joachim 2188
Tiede Helmut 3443
Tiedjen Kurt Dr. 3563
Tiedtke Gerhard 2010
Tiefenbacher Josef 2465
Tiemann Ralf 1339
Tietz Ferdinand 214
Tillessen Helmuth 2713
Tillmann Albert Dr. 4473
Friedrich 2159
Timm Karl 2852
Timmel Roland Dr. 3694
Tippmann Franz Dr. 4235
Kurt 2273
Tiray Anton 2125
Tirschler Hermann 1521
Tischendorf Max 2249
Tobien Gerd 685
Todtenhaupt Ulrich 2318
Tofahrn Arnold 4592
Tolkmitt Horst 4620
Tomm Rudolf 3315
Tonndorf Rudolf 3032
Tepeters Fritz 1927
Topf Walter 4015
Toschka Ewald 1333
Tost Clemens VL 17.4.42
Towara Paul 1873
Trabandt Wendelin Anh. 666
Wilhelm 121
Tracksdorf Herbert Dr. 3753
Traebert Hasso 3065
Trassl August 1366
Traupe Hans 297

Trautwein Paul 1576
Tremel Max 3225
Tresselt Heinz 2770
Treuenfeld von Karl 31
Treusch Wilhelm 2537
Treutler Karl Dr. 3690
Triendl Ernst Dr. 3866
Trinkhaus Hermann Dr. 3738
Otto 2542
Trischkat Hans Dr. 4212
Trittel ... VL 1.7.42
Tröbinger Leopold 604
Tröger Friedrich 2284
Tröscher Rudolf 1013
Trommer Richard 4201
Trost Wolfgang Dr. 3606
Truchseß Frhr. von Veit 2330
Heinrich
Truhel Kurt 3862
Truls Helmut 2655
Trzebinski Alfred Dr. 4196
Trzeciok Ewald 2345
Tscharmann Friedrich 56
Tschentscher Erwin 2938
Tschimpke Erich 2441
Tychsen Christian 257
Tzschoppe Erwin 99


## U


Uebel Erhard Dr. 4069
Ueberschaar Wolfgang 2701
Ültzhöffer Waldemar Dr. 3550
Uelze Heinz 3263
Uhden Hans 1357
Uhlenbroock Kurt Dr. 3680
Uhlenhaut Werner 2628
Uhlig Albert 2457
Ulbrich Walter 2392
Ullerich Hugo 464
Ullm Siegfried 3232
Ullmann Otto 2447
Rudi 908
Ullrich Alfred Dr. 4574
Karl 233
Ulmer Hans 2940
Ulrich Fritz 2753
Hans 1072
Unbehaun Gerd Dr. 3453
Ungemach Kurt Dr. 3674
Unger Konrad 778
Unnmack Günther 4615
Unterkofler Sepp 1461
Urabl Georg 1268
Urbainski Helmut Dr. 4061
Urbanietz Erich 422
Urbanneck Herbert 3199
Uslar von Hans 2452
Utgenannt Richard 1223
Uth Hans 2695


## V


Vahl Herbert 55
Vahle Werner 3186
Valtin Herbert Anh. 131
Vandieken Anton 2094
Vanselow Herbert 1030
Vath Karl 2848
Veigel Martin 271
Veit Fritz Dr. 3961
Veith Fritz 4093
Veller Alfred 3254
Vessen van Pieter 1352
Vetter Helmuth Dr. 4328
Herbert 918
Vetterlein Kurt 2741
Veucl Karl Dr. 4428
Vieth Georg 2155
Vieweg Helmut 3613
Vieweger Wolfgang 2266
Viniel Heinz 1732
Vögtel Max 1017
Völkner Emil 784
Vörtmann Gerhard 2442
Vogt Kurt VL 17.4.42
Vogel Carl Dr. 2593
Ernst 3118
Heinrich 2960
Hellmuth 494
Helmut 1251
Vogl Hellmut 1478
Johann 942
Vogler Anton 54
Wilhelm 3327
Vogt Fritz 893
Hermann 1709
Josef 2931
Vogtherr Kurt Dr. 3508
Voigt Hans Dr. 4414
Voit Lothar 1699
Volk Leo Dr. 3311
Vollmar Otto 429

Vollmer Curt 2306
Herbert 369
Werner 1441
Volz Helmut 1601
Vonberg Gustav Dr. 3751
Voß Bernhard 48
Dietrich 4621
Franz 745
Heinrich 2550, Anh. 132
Hermann 2114
Oscar 2718
Vosseler Alwin 3250
Vries de Eisse 1318


## W


Wachowski Paul 2251
Wachsmann Herbert 541
Wackerbauer Emil 3077
Wadel Hans 2634
Wäckerle Hilmar Anh. 5
Waegner Harald Dr. 3504
Wagener Wilhelm 709
Wagenknecht Otto 202
Wagner August 1992
Erich Dr. 3783
Ernst 1182
Fr anz 1213
Hans 1247
Heinz 571
Helmut 1912
Jürgen 73
Karl Dr. 3765
Konrad 940
Kurt 1234
Richard 3128
Wilhelm Dr. 3483
Wahl Friedrich Dr. 4451
Kurt 1170
Rudolf 579
Waidner Willi 4312
Waigl Josef Dr. 3888
Waitz Wolf Dr. 4349
Walch Alois 1167
Waldeck und Pyrmont Erbprinz zu Josias 21 c
Waldmann Rudolf 3272
Walker Kurt 4255
Wall Martin 1605
Wallbaum Alfred 3970
Waller Friedrich 2168
Karl 1104
Kurt Dr. 4116
Wallner Hans 1939
Walser Erwin 2806
Walter Alfred Dr . 4325
Hans 1857
Heinz 1034
Walther Kurt 492
Paul 419
Richard 1547
Rudolf 2302
Wolfgang 4529
Waltz Günther 874
Walzel Josef 3889
Wambsganss Karl 1388
Wander Carl 2481
Wandt Siegfried 1210
Wangemann Ekkehard 1947
Wanhöfer Günter 2107
Wanschura Augustin Dr. 3718
Wanser Richard Dr. 3685
Warland Johann 1870
Warnecke Bernhard 226
Gerhard Dr. 4462
Warninghoff Albert Dr. 1904
Waschkau Franz 3003
Wasicky Erich 4056
Wawrzik Kurt 851
Wawrzinsk Emil 2068
Weber Eduard 696
Edwin 2158
Ernst 3205
Franz 1792
Franz-Josef 3101
Fritz Anh. 133
Hans 3282
Hans-Georg 2619
Ludwig 674
Otto 1650
Philipp 1398
Walter 4587
Wilhelm Dr. 4077
Wackmann Harry 2184
Wedde Werner 4041
Wedel Ernst Dr. 4202
Wedell Fritz 3031
Wedenig Markus Anh. 134
Weske Karl 1525
Wegener Georg 3323
Kurt 952
Wegerle Martin 4422
Weggel Andreas 2942
Wegner Gustav 2867
Wehle Karl-Heinrich 3524
Wehrhahn Wilhelm 2286
Wehser Ralf Dr. 4528

Weibgen Georg 2624
Weichseldorfer Karl 2985
Weickenmeier Josef Dr. 4393
Weidenbach Ernst 2075
Weidenhaupt Wilhelm 251
Weidinger Otto 470
Weidlich Martin Dr. 1890
Weigandt Karl Dr. 2528
Weigel Friedrich Dr. 4180
Gerhard 3028
Willi Dr. 4344
Weigert Günter 1380
Weigl Josef 2333
Weigt Adolf Anh. 135
Weimer Eugen 1789
Weinhöbel Walter 168
Weinkauff Wilhelm Dr. 4153
Weiprecht Karl 3614
Weise Werner 4122
Weiser Hermann 1322
Weiß Adolf 2460
Erwin 1303
Georg-Josef 2243
Hans 296
Karl 950
Martin 2861
Otto 236
Paul Dr. 2998
Walter Dr. 3870
Wolfgang 4065
Weisse Kurt 837
Weißenböck Josef 3703
Weißhäupl Alois 887
Weißleder Karl Dr. 3808
Weist Egon Dr. 3959
Ulrich 2504
Weiszflog Hermann 913
Weiter Eduard 2858
Weitkamp Ernst Dr. 3951
Weitzdörfer Rüdiger 499
Weitzel Philipp 3414
Walter 2353
Wellbrock Anton 2547
Weller Robert 4126
Wellershaus Johannes 3083
Welser Hermann Dr. 3533
Wendel Edgar Dr . 3484
Wendland Ernst 1980
Wendler Willy 3069
Wendt Hans Dr. 4572
Johannes 2830
Wenske Erich 1090
Wente Kurt 3371
Wenzel Emil 1814
Wenzler Adolf 1598
Werber Max Dr. 3761
Werner Hans Dr. 3967
Heinz 1327
Max 1174
Paul Dr. 3965
Rolf 3376
Wilhelm 3135
Werthschützky Heinz Dr. 3573
Wesberg Walter 3966
Wessel Ludwig 3196
Westernhagen von Heinz 290
Westmann Hans 820
Westphal Theodor 2632
Walter 3419
Werner 1577
Westphalen Graf von Hermengild 206
Wettwer Klaus Dr. 4129
Wetz Wilhelm 4265
Wetzel Friedrich 3160
Gerhard Dr. 2734
Wetzling Wolfgang 4489
Weuster Erich 527
Weyand Walter Dr. 3548
Weymann Hans 2739
Wichmann Karl 1906
Kurt 457
Wickenhäuser Friedrich 2909
Wickl Anton Dr. 2428
Wicklmayr Karl Dr. 2041
Widmer Emil Dr. 4012
Wiechmann Martin 1718
Wieckberg Wolfgang Dr. 2571
Wiedemann Harry 355
Willi 1883
Wiederhold Richard 426
Wiegel Heinz 1316
Wiehle Gustav 153
Wiehler Albrecht Dr. 3497
Wieland Otto 1280
Wiele Botho 4447
Wielen von der Wilhelm 844
Wielk Otto Anh. 136
Wiemann Karl 2078
Wiemuth Karl 2052
Wienbeck Wilhelm 3325
Wienczek Herbert 1604
Wiersch Wilhelm 1805
Wiese Nils-Otto 2721
Wigand Arpad 2187
Wiggers Ernst 966
Wihan ... Dr. VL 17.4.42
Wilcke Fritz 3231
Wild Alois 540
Werner Dr. 4033
Wilden Peter 1908
Wilfling Hermann 2262
Wilke Emil 3259
Wilken Willi 3435

Wilkening Hermann Dr. 4435
Willamowski Kurt 1149
Wille Ernst Dr. 3482
Willenberger Günter 2044
Willms Theodor 3251
Wimmer Fritz 1720
Karl 1824
Sebastian 2883
Winckler-Tiede Paul 4602
Winder Reinhold Dr . 4313
Windisch Eric Dr. 3695
Windolph Gottfried 3609
Wingen Theodor Dr. 4306
Winheim Ferdinand Dr. 3607
Winkelmann Adolf Dr. 3826
Artur 1041
Otto 21 t
Winkler Armin 2712
Jacob 2904
Ludwig 3048
Winne Friedrich Dr. 3531
Winnefeld August 4555
Winter Ewald 1434
Robert 1390
Rudolf 1405
Winzer Oskar 3070
Winzheimer Bernhard 1016
Wipper Heinrich 1491
Ludwig 3554
Wippern Georg 2992
Wirbelauer Heinrich 4601
Wirth Kurt Dr. 2196
Wirths Eduard Dr. 3925
Wirtjes Wilhelm 1001
Wisch Theodor 72
Wischmann Hans 971
Wisliceny Günther 280
Wißmüller Theodor Dr. 4105
With Harro 2475
Witt Bruno 1320
Hans 839
Otto 1970
Witte Bruno 3290
Erich 3335
Friedrich Anh. 21
Witteler Willy Dr. 3603
Witten Kurt Dr. 1958
Wittenmayer Friedrich 1058
Wittesch Erich 2995
Wittich Oskar 741
Wittig Gustav 1682
Oswald 3067
Wittl Fritz Anh. 137
Wittland August 1668
Wittmann Hans Dr. 3916
Leonhard Dr. 3809
Wladar Ludwig Dr. 3514
Wode Werner 1462
Wodraska Alois Dr. 4276
Wölbing Willy Dr. 166
Wölfel Hans 3589
Woelfert Ulrich 2505
Wörner Sigmund 1537
Wörner Ernst 2458
Reinhard 675
Wöst Günter 1252
Wösthoff Wilhelm 3632
Wohlfahrt Fritz Dr. 3727
Wohlleben Heinz 2347
Wohlrab Robert Dr . 3552
Woith Hans 242
Wojahn Otto 1103
Wokalek Franz Dr. 4264
Wolansky Heinz 4047
Wolf Ernst 925
Gerhard Dr. 4403
Hans Dr . 4342
Helmut Dr. 3539
Josef Dr. 4010
Karl 1178
Ludwig 2348
Richard 582
Willi 1498, 2746
Wolfbauer Hans Dr. 4066
Wolferseder August 347
Wolff Adolf 1932
Dietrich 2660
Erich 2534
Hans Dr. 4399
Karl 3
Wilhelm Dr . 2497
Wolkerstorfer Oskar 1498
Wollenzien Wolfgang 4607
Wollweber Walter Dr. 3605
Wolter Andreas Dr. 3977
Ernst 2253
Waldemar 3897
Wilhelm 1422
Wolters Hermann 1740
Worster Heinrich 3109
Wortmann Gerhard 2023
Wotke Karl Dr. 4268
Wragge Ewald Dr . 4343
Wülfken Adolf 273
Wünnenberg Alfred 12
Wünsche Max 258
Wulf Heinrich 958
Wulff Dethardt Dr. 4050
Wulze Walter 3236
Wunder Adolf 109
Wunn Karl Dr. 4366
Wurach Otto 2039
Wuttig Wolfgang 997

# Z


Zabel Heinz 2846
Zachmann Ferdinand 1888
Zah Fritz 2236
Zahel Hans Dr. 3465
Zahn Konrad 1762
Zahner ... VL 1.7.42
Zander Kurt 4450
Max 1776
Zangenberg Heinz Dr. 3806
Zech Eberhard 978
Zechner Walther Dr. 3762
Zeder Herbert Dr. 2405a
Zehender August 111
Zehner Siegfried Dr. 4526
Zeidler Walter Dr. 4124
Zeiser Max 2520
Zeitler Alfons 716
Zeitz Ludwig 992
Zeller Robert 774
Zellissen Hans-Joachim 4406
Zenker Alfred Dr. 4232
Zentgraf Hans 4503
Zeysing Hans 187
Ziak Karl 4558
Ziebeli Hans 635
Zieboldt Werner Dr. 3549
Ziegenmeier August 3238
Ziegler Friedrich 2145
Geert 1010
Hans 4513
Joachim 80 b
Tankred 3261
Zielske Kurt 1697
Ziemssen Dietrich 385
Zientarski Hans 670
Zier Peter Dr. 3995
Ziereis Franz 2855
Ziersch Reinhold 107
Ziesemer Kurt 4376
Zill Egon 348
Zilling Karl 1846
Zillmann Heinrich 4094
Zillmer Karl 2379
Zimmer Alfons 2337
Heinz 1467
Paul Dr. 4282
Zimmermann Arthur Dr . 3894
Arthur 156
Friedrich 3293
Fritz 2322
Hans 3436
Herbert 1078, 3237
Kurt 2102
Richard 3119
Walter 142
Werner 1614
Zink Eugen 1711
Zinke Wilhelm 4142
Zinth Max Dr. 4423
Zipp Friedrich 1315
Zistler Friedrich Dr. 3803
Zluhan Walter 1377
Zobel Otto 2758
Zoglauer Karl 1981
Zoller Viktor 2888
Zollhöfer Emil 235 a
Zolly Herbert Dr. 4596
Zopf Rudolf 2618
Zorn Otto Dr. 4181
Werner 1115
Zosel Heinz Dr. 4629
Zund August Dr. 2172
Zunker Helmut 3204
Zuther Johannes 4394
Zutter Adolf 2900
Zwirner Hans Dr. 3505
Zwörner Ludwig 2093
Zydowitz von Karl 1684

# Abkürzungen

Abt. = Abteilung
a.D. = außer Dienst
a.d.W-SS entl. = aus der Waffen-SS entlassen
Amtsgr. = Amtsgruppe
Anh. = Anhang
Art. = Artillerie
Art.Sch. = Artillerie-Schule
Auff.Stab = Auffangstab
Aufkl.Abt. = Aufklärungs-Abteilung
Ausb. = Ausbildungs
b = „Führer beim Stabe"
BdO = Befehlshaber der Ordnungspolizei
BdW-SS = Befehlshaber der Waffen-SS
Bef. = Beförderung
Bef.H. = Befehlshaber
Bem. = Bemerkung
Btl. = Bataillon
Brig. = Brigade
„D" = „Deutschland" (SS-Rgt. 3)
„DF" = „Der Führer" (SS-Rgt. 4)
Div. = Division
d.P. = der Polizei
„DR" = „Das Reich" (2. SS-Div.)
d.R. = der Reserve
D.St. = Dienststelle
E., Ers. = Ersatz
Eingr.Res. = Eingreifreserve
entl. = entlassen
„F" = „Frundsberg" (10. SS-Div.)
„FG" = „Florian Geyer" (8. SS-Div.)
Frhr. = Freiherr
Frw.Div. = Freiwilligendivision
Führ.H.A. = SS-Führungs-Hauptamt
„G" = „Germania" (SS-Rgt. 9)
Gal. = Galizische ... (14. SS-Div.)
Geb. = Gebirgs-
gef. = gefallen
Gen. = General
Gen.Lt. = Generalleutnant
Gen.Maj. = Generalmajor
gest. = gestorben
gestr. = gestrichen
„GvB" = „Götz von Berlichingen" (17. SS-Div.)
„H" = „Hohenstaufen" (9. SS-Div.)
„Ha" = „Handschar" (13. SS-Div.)
H.A. = SS-Hauptamt
„HJ" = „Hitlerjugend" (12. SS-Div.)
Höh.SS- u.Pol.F. = Höherer SS- und Polizei-Führer (auch: HSSPF)
hs. = handschriftlich
„HW" = „Horst Wessel" (18. SS-Div.)
H.W.L. = Hauptwirtschaftslager
I.G. = Infanteriegeschütz
Inf. = Infanterie
Insp. = Inspekteur
Inst.Abt. = Instandsetzungs-Abteilung
Int. = Intendant
Jg.Rgt. = Jäger-Regiment
J.Sch. = Junkerschule
„K" = „Kama" (23. SS-Div.)
Kav. = Kavallerie
K.B. = Kriegsberichter
Kdo. = Kommando
Kdr. = Kommandeur
kdrt. = kommandiert
Kdt. = Kommandant
Kdtr. = Kommandantur
K.G., Kom.Gen. = Kommandierender General
K.L. = Konzentrationslager
Kradsch. = Kradschützen
K.Sch. = Kraftfahrschule
K.T.Lehranst. = Kraftfahrtechnische Lehranstalt
K.T.Vers.Abt. = Kraftfahrtechnische Versuchs-abteilung
L. = Leiter
„L" = „Leibstandarte-SS Adolf Hitler" (als I. SS-Pz.Korps)
Laz. = Lazarett
„Lm" = „Langemarck" (27. SS-Div.)
„LSSAH" = „Leibstandarte-SS Adolf Hitler" (1. SS-Div.)
m.d.U.d. = mit der Uniform des
„N" = „Nord" (6. SS-Div.)
Na.Abt. = Nachrichtenabteilung
Nachsch. = Nachschub
Na.Sch. = Nachrichtenschule

„Nederl." = „Nederland" (4. SS-Brig.)
Niederl = Niederlande
„Nl" = „Nordland" (11. SS-Div.)
Oa. = SS-Oberabschnitt
O.P. = Ordnungspolizei
„PE" = „Prinz Eugen" (7. SS-Div.)
Pers.H.A. = SS-Personal-Hauptamt
Pers.Stab RFSS = Hauptamt Persönlicher Stab Reichsführer-SS
Pi.Sch. = Pionierschule
Po. = Polizei
Pz.Gr. = Panzergrenadier
Pz.Jg. = Panzerjäger
Pz.K. = Panzerkorps
RFSS = Reichsführer-SS (auch: 16. SS-Div.)
Rgt. = Regiment
R.K.F. = Reichskommissar für die Festigung deutschen Vokkstums-Stabshauptamt
RSi-H.A. = Reichssicherheits-Hauptamt
RuS-H.A. = Rasse- und Siedlungs-Hauptamt-SS
Sch. = Schule
Schp. = Schutzpolizei
„Sk" =Skanderbeg" (21. SS-Div.)
SSPF = SS- und Polizeiführer
St.Kdt. = Standortkommandant
Stu.G. = Sturmgeschütz
St.Verw. = Standortverwaltung
„T" = „Totenkopf" (3. SS-Div.)
Tr.Üb.Pl. = Truppenübungsplatz
U.Sch. = Unterführerschule
verm. = vermißt
Vet. = Veterinär
VL = Verlustliste
Vomi = Volksdeutsche Mittelstelle
W. = Waffen
„W" = „Wiking" (5. SS-Div.)
„Wal" = „Wallonien" (5. SS-Brig., sp. 28. SS-Div.)
Wirtsch. = (SS-)Wirtschafter
„Wl" = „Westland" (SS-Rgt. 10)
W.Mstr.Sch. = Waffenmeisterschule
W-SS = Waffen-SS
W.U.Schule = Waffen-Unterführerschule
W.V.-H.A. = SS-Wirtschafts-Verwaltungs-Hauptamt
z.Zt. = zur Zeit

# SS-Ränge/Heeresränge

Reichsführer-SS

SS-Oberstgruppenführer
= Generaloberst

SS-Obergruppenführer
= General
(vor 1942)

Dgl.
(1942–45)

SS-Gruppenführer
= Generalleutnant
(vor 1942)

Dgl.
(1942–45)

SS-Brigadeführer
= Generalmajor
(vor 1942)

Dgl.
(1942–45)

SS-Oberführer
(ohne vergleichbaren Heeresrang)
(vor 1942)

Dgl.
(1942–45)

SS-Standartenführer
= Oberst

SS-Obersturmbannführer
= Oberstleutnant

SS-Sturmbannführer
= Major

SS-Hauptsturmführer
= Hauptmann

SS-Obersturmführer
= Oberleutnant

SS-Untersturmführer
= Leutnant

SS-Sturmscharführer
= Stabsfeldwebel

SS-Hauptscharführer
= Oberfeldwebel

SS-Oberscharführer
= Feldwebel

SS-Scharführer
= Unterfeldwebel

SS-Unterscharführer
= Unteroffizier

SS-Rottenführer
= Obergefreiter

SS-Sturmmann
= Gefreiter

SS-Oberschütze
= Oberschütze
SS-Schütze
= Schütze

# Generale der Waffen-SS im Bild

links:
1 Joseph („Sepp") Dietrich

rechts:
2 Paul Hausser

links:
3 Karl Wolff

rechts:
4 Oswald Pohl

links:
5 Walter Schmitt

rechts:
6 Siegfried Taubert

links:
7 Ernst Sachs

rechts:
8 Gottlob Berger

links:
9 Hans Jüttner

rechts:
10 Artur Phleps

links:
11 Felix Steiner

rechts:
12 Alfred Wünnenberg

links:
13 Karl Pfeffer-Wildenbruch

rechts:
14 Prof. Dr. Ernst-Robert Grawitz

links:
15 Franz Breithaupt

rechts:
16 Maximilian von Herff

links:
17 Friedrich-Wilhelm Krüger

rechts:
18 Georg Keppler

links:
19 Kurt Knoblauch

rechts:
20 Walter Krüger

links:
21 Karl Demelhuber

rechts:
21a Kurt von Gottberg

links:
21b Karl Freiherr von Eberstein

rechts:
21c Josias Erbprinz zu Waldeck und Pyrmont

ohne Bild:
21d Emil Mazuw

links:
21e Wilhelm Rediess

rechts:
21f Hans Prützmann

ohne Bild:
21g Heinrich Schmauser
21h Erwin Rösener

links:
21i Friedrich Jeckeln

rechts:
21j August Heißmeyer

ohne Bild:
21k Otto Hofmann
21l Wilhelm Koppe
21m Dr. Benno Martin

links:
21n Hanns Rauter
(Nachkriegsaufnahme)

ohne Bild:
21o Rudolf Querner

rechts:
21p Karl-Hermann Frank

ohne Bild:
21q Karl Gutenberger
21r Hermann Höfle

links:
21s Werner Lorenz

rechts:
21t Otto Winkelmann

links:
21u Richard Hildebrandt

rechts:
21v Dr. Ernst Kaltenbrunner

ohne Bild:
22 Leo Petri
23 August Frank

links:
24 Dr. Karl Genzken

rechts:
25 Prof. Dr. Karl Gebhardt

links:
26 Willi Bittrich

rechts:
27 Matthias Kleinheisterkamp

links:
28 Georg Lörner

ohne Bild:
29 Richard Glücks

rechts:
30 Herbert Gille

links:
31 Karl von Treuenfeld

rechts:
32 Max von Behr

links:
33 Dr. Hans Kammler

rechts:
34 Lothar Debes

ohne Bild:
35 Walter Schimana

links:
36 Max Simon

rechts:
37 Fritz von Scholz

links:
38 Prof. Dr. Karl Brandt

rechts:
39 Hermann Prieß

links:
40 Hermann Fegelein

rechts:
41 Karl Sauberzweig

links:
41a Bruno Streckenbach

ohne Bild:
41b Fritz Katzmann
41c Georg-Henning
Graf Bassewitz-Behr

rechts:
41d Jürgen Stroop

links:
41e Heinz Reinefarth

ohne Bild:
41f Ludolf von Alvensleben

rechts:
42 Carl Graf von
Pückler-Burghauß

links:
43 Leo von Jena

rechts:
44 Peter Hansen

links:
45 Dr. Dr. Hermann Haertel

rechts:
46 Gottfried Klingemann

links:
47 Dr. Friedrich-Karl Dermietzel

ohne Bild:
48 Bernhard Voß
49 Hans Schwedler
50 Dr. Carl Blumenreute
51 Bruno Goedicke

rechts:
52 Carl Reichsritter von Oberkamp

ohne Bild:
53 Dr. Otto Schwab

links:
54 Anton Vogler

rechts:
55 Herbert Vahl

ohne Bild:
56 Friedrich Tscharmann

links:
57 Karl Ballauff

ohne Bild:
58 Wilhelm von Dufais

rechts:
59 Walter Staudinger

ohne Bild:
60 Karl Herrmann

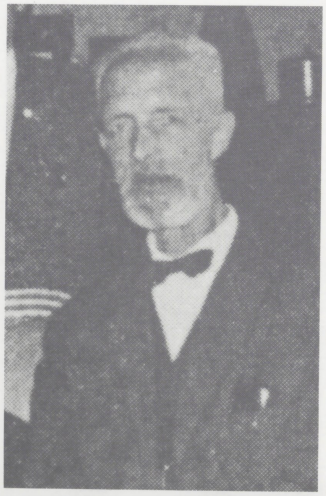

links:
61 Christian Kryssing
(Nachkriegsbild im
Alter von 85 Jahren)

ohne Bild:
62 Dr. Oskar Hock

rechts:
63 Werner Dörffler-Schuband

ohne Bild:
64 Josef Fitzthum
65 Dr. Bruno Rothardt

links:
66 Fritz Schmedes

ohne Bild:
67 Heinrich Gärtner

rechts:
68 Walther Neblich

ohne Bild:
69 Gustav Diesterweg
70 Ernst Fick

links:
71 Dr. Adolf Katz

rechts:
72 Theodor Wisch

links:
73 Jürgen Wagner

rechts:
74 Werner Ostendorff

links:
75 Fritz Freitag

rechts:
76 Wilhelm Keilhaus

links:
77 Heinz Lammerding

ohne Bild:
78 Alfred Karrasch
79 Ernst Rode

rechts:
80 Franz Augsberger

links:
80a Fritz Kraemer

rechts:
80b Joachim Ziegler

ohne Bild:
80c Wilhelm Küper
80d Christoph Diehm

(ohne Ranglistennummer
als General:)

links:
88 Otto Kumm
(bef.: 9.11.44)

rechts:
89 Nikolaus Heilmann
(bef.: ? )

links:
90 Gustav Lombard
(bef.: 1.4.45? )

rechts:
91 Heinz Harmel
(bef.: 7.9.44)

links:
92 Hellmuth Becker
(bef.: 1.10.44)

rechts:
94 August Schmidhuber
(bef.: 30.1.45)

(noch: ohne Ranglistennummer als General:)

links:
96a Stefan Hedrich
(bef.: ? )

rechts:
97 Kurt Brasack
(bef.: 30.1.45)

links:
101 Dr. Gustav Krukenberg
(bef.: 23.9.44)

rechts:
102 Berthold Maack
(bef.: 20.4.45? )

links:
111 August Zehender
(bef.: 15.1.45)

rechts:
120 Kurt Meyer
(bef.: 1.9.44)

links:
121 August-Wilhelm
Trabandt
(bef.: ? )

rechts:
136 Silvester Stadler
(bef.: 20.4.45? )

links:
138 Hugo Kraas
(bef.: ? )

rechts:
139 Desiderius Hampel
(bef.: 30.1.45)

links:
145 Joachim Rumohr
(bef.: 22.1.45)

rechts:
152 Wilhelm Mohnke
(bef.: 30.1.45? )

(ohne Ranglistennummer als General:)

3451 Dr. Kurt-Peter Müller
(bef.: 9.11.44)

(vor der Herausgabe der Rangliste der Waffen-SS gefallen:)

links:
Theodor Eicke
SS-Obergruppenführer und General der Waffen-SS
gefallen: 26.2.1943

rechts:
Arthur Mülverstedt
SS-Gruppenführer und Generalleutnant der Polizei
gefallen: 10.8.1941

links:
Hinrich Schuldt
SS-Brigadeführer und Generalmajor der Waffen-SS
(nachträglich befördert zum 1.3.44)
gefallen: 15.3.1944

rechts:
Hans-Christian Schulze
SS-Brigadeführer und Generalmajor der Schutzpolizei
gefallen: 13.9.1941
(siehe: Anhang 3)

Fritz Witt
SS-Brigadeführer und
Generalmajor der Waffen-SS
gefallen: 14.6.1944

(als General der Waffen-SS
nicht nachweisbar:)

Erich von dem Bach-Zelewski
SS-Obergruppenführer und
General der Polizei
Chef der Bandenkampf-
verbände

## Bildquellen

(jeweils mit den Ranglistennummern, wie bei den Bildern angegeben )

1) Sammlung K.F. Hildebrand:
2, 3, 4, 7, 10, 11, 12, 14, 17, 20, 21a, 21b, 21e, 21i, 21p, 21s, 21t, 21u, 21v, 25, 26, 27, 36, 38, 39, 40, 41a, 41d, 41e, 44, 55, 59, 72, 73, 75, 76, 77, 80a, 101, 121

2) Sammlung Vopersal:
6, 19, 21f, 21j, 21n, 32, 33, 61, 63, 68, 71, 96a, 97

3) Sammlung Husemann:
Mülverstedt

3) Munin-Verlag:
21c, 21e, 21i, 42, 46

4) Jost W. Schneider, „Verleihung genehmigt!":
16, 80, 89, 90, 139, 152, Bach-Zelewski, Schuldt, Schulze

5) K.G. Klietmann, „Die Waffen-SS / Eine Dokumentation":
1, 13, 18, 37, 91, 120, 136, Witt

6) Bender-Taylor, „Uniforms, Organisation and History of the Waffen-SS"
8, 9, 21, 41, 94, 101, Eicke

7) Georg Maier, „Drama zwischen Budapest und Wien":
13, 30, 74, 88, 92, 111, 136, 138, 145

8) Otto Weidinger, „Division Das Reich", Band I:
57

9) N.v. Preradovich, „Die Generale der Waffen-SS"
5, 15, 24, 26, 28, 31, 33, 34, 43, 45, 47, 52, 54, 66, 80b, 102, 3451

Die Druckvorlagen zu den im Vorspann wiedergegebenen Organisationsübersichten der Waffen-SS wurden dem Buch von Paul Hausser, „Soldaten wie andere auch", Munin-Verlag, entnommen.